

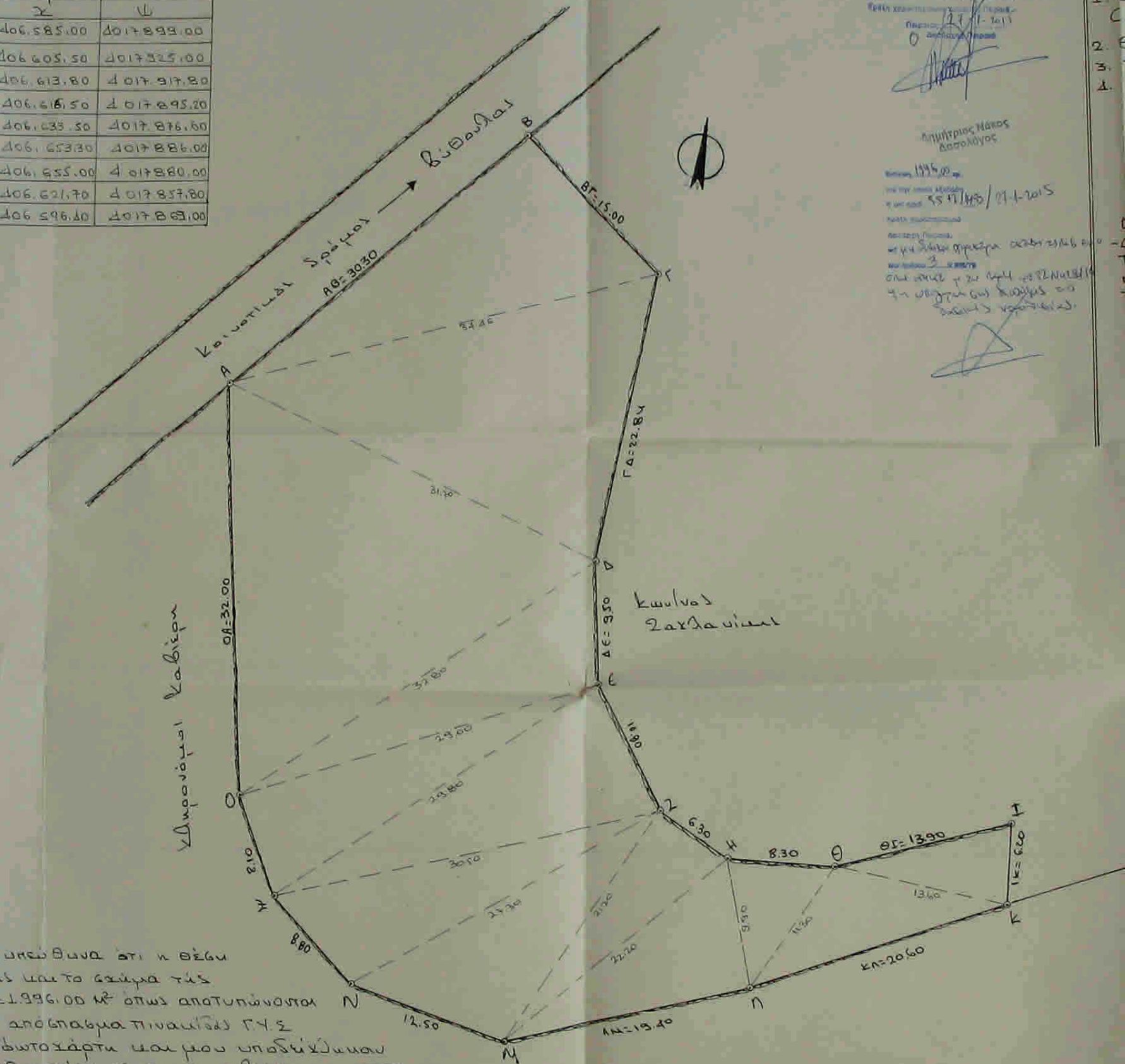

ΕΥΧΥΤΕΤΑΙΜΕΝΕΣ ΕΓΣΑ ΘΤ

ΣΗΜΕΙΟ	X	Y
A	406.585.00	4017.899.00
B	406.605.50	4017.825.00
Γ	406.613.80	4017.917.80
Δ	406.616.50	4017.895.20
Η	406.633.50	4017.876.60
Ι	406.653.30	4017.886.00
Λ	406.655.00	4017.880.00
Μ	406.621.70	4017.857.80
Ο	406.596.80	4017.883.00



Ν. ΑΡΧΑΙΟΛΟΓΙΚΟ ΜΟΥΣΕΙΟ  
55114/21-1-2015  
ΠΡΟΤΥΠΟ  
0  
Αρχιτέκτονας  
Αρχιτέκτονας  
1995.00  
55114/21-1-2015

- Υπόμνημα
1. Διομόεδο υπό στοιχεία και εμβαδόν αυτού: (ΑΒΓΔΕΖΗΘΙΚΛΜΝΞΟΑ) Ε=1.996.00 μ²
  2. Θέση διομόεδου: εντός οικισμού (20m BOOM)
  3. Τα όρια υπεδείχθησαν από τους κληρονόμους
  4. Όροι δόμησης: ΔΕΚ ΣΒΒ/82

Υπεύθυνα βήματα Ν. 651/77

Ανδύεται υπεύθυνα ότι το υπό στοιχεία (ΑΒΓΔΕΖΗΘΙΚΛΜΝΞΟΑ) διομόεδο εμβαδού Ε=1.996.00 μ² του παρόντος τοπογραφικού διαγράμματος είναι άρτιο και ομοδομήσιμο σύμφωνα με τις 1620/62 διατάξεις και δεν αποτελεί τμήμα μείζονος ομοπέδου έκτασης.

Δεν υποβάλλεται στη διαταγή του Ν.1517/83 περί εμβόρων σε 81 και 82 τμήμα.

**ΖΑΡΠΑ-ΤΡΙΜΜΗ ΚΥΡΙΑΚΗ**  
ΠΤΥΧ. ΠΟΛΙΤΙΚΟΣ ΜΗΧΑΝΙΚΟΣ Τ.Ε.  
ΜΕΛΟΣ Ε.Ε.Τ.Ε.Μ. ΑΡ. ΜΗΤΡΩΟΥ 15905  
ΤΗΛ. 0735-33107 - Α.Φ.Μ. 40887291  
ΔΙΕΥΘΥΝΣΗ: ΠΟΤΑΜΟΣ ΚΥΠΡΩΝ

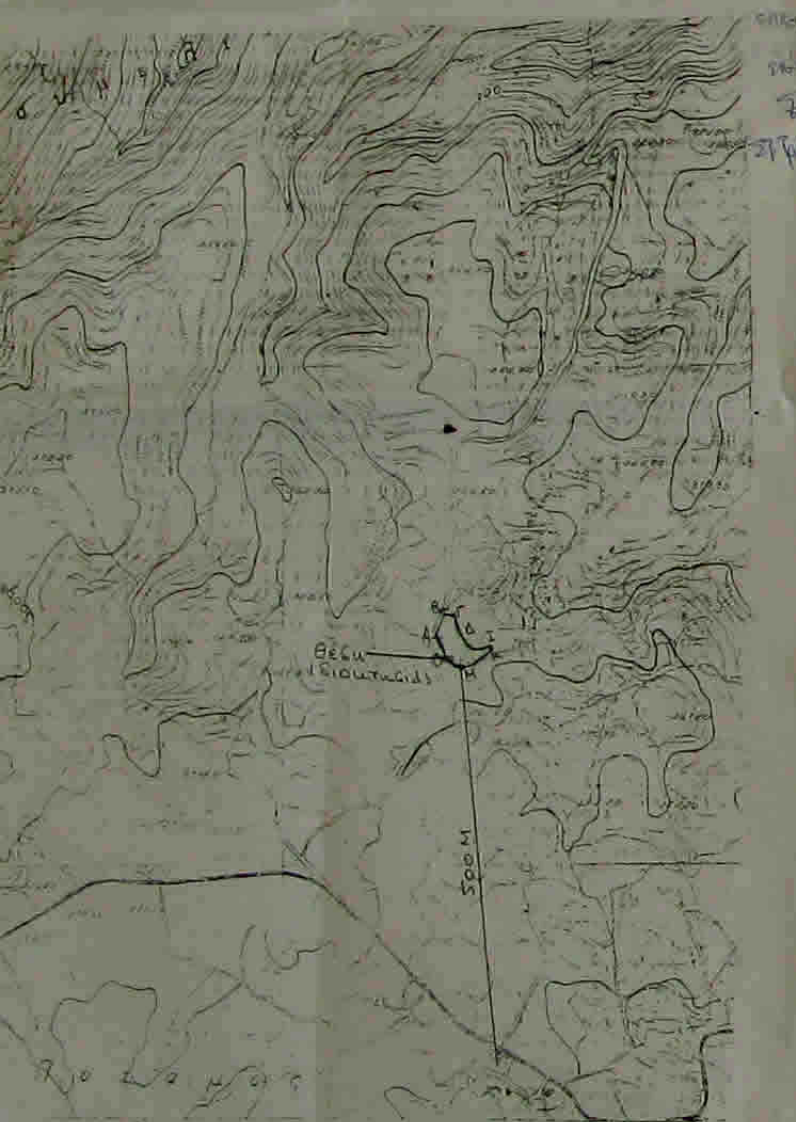

Ανδύεται υπεύθυνα ότι η θέση οριοθετείται και το σχήμα της έκτασης Ε=1.996.00 μ² όπως ανατυπώνονται στο παρών απόσπασμα πλαισίου Γ.Υ.Σ και ορθοφωτοχάρτη και μου υπεδείχθησαν από τον ιδιοκτήτη είναι αμεταβίβητες

**ΖΑΡΠΑ-ΤΡΙΜΜΗ ΚΥΡΙΑΚΗ**  
ΠΤΥΧ. ΠΟΛΙΤΙΚΟΣ ΜΗΧΑΝΙΚΟΣ Τ.Ε.  
ΜΕΛΟΣ Ε.Ε.Τ.Ε.Μ. ΑΡ. ΜΗΤΡΩΟΥ 15905  
ΤΗΛ. 0735-33107 - Α.Φ.Μ. 40887291  
ΔΙΕΥΘΥΝΣΗ: ΠΟΤΑΜΟΣ ΚΥΠΡΩΝ

Ιδιοκτήτης:	GAZIM GRENİ
Θέμα βήματος:	Τοπογραφικό Διάγραμμα Διομόεδου
Θέση:	Ματαλιάνια.. Οικισμός "Ποταμός", Δημ. Διαμ. "Ποταμού", Δίμοιο "Κυδάρων"
Μεταβίβη:	Κυριακή Ζάρπα-Τρίμμη
Κλίμακα:	1:200 χάρτης γίνεται 1:1000 2010
	<b>ΖΑΡΠΑ-ΤΡΙΜΜΗ ΚΥΡΙΑΚΗ</b> ΠΤΥΧ. ΠΟΛΙΤΙΚΟΣ ΜΗΧΑΝΙΚΟΣ Τ.Ε. ΜΕΛΟΣ Ε.Ε.Τ.Ε.Μ. ΑΡ. ΜΗΤΡΩΟΥ 15905 ΤΗΛ. 0735-33107 - Α.Φ.Μ. 40887291 ΔΙΕΥΘΥΝΣΗ: ΠΟΤΑΜΟΣ ΚΥΠΡΩΝ