

ΣΧΕΔΙΟ

ΥΠΟΜΝΗΜΑ

Η προς χαρακτηρισμό έκταση με το άρθρο 14 του Ν. 998/79 όπως ισχύει σήμερα, στη θέση «Ξυλοκέριζα-Λιβήσι» περιφέρειας Δήμου Μαραθώνος Δημοτικής Ενότητας Νέας Μάκρης με στοιχεία (1,2,3,...,11,12,13,14,...,26,27,1) εμβαδού 100,797 στρ. όπως απεικονίζεται με μαύρο περίγραμμα επί του αποσπάσματος πινακίδας Γ.Υ.Σ. 6447/3 κλ. 1:5000 εξαιρουμένου και μη προσμετρούμενου του τμήματος με μαύρη διαγράμμιση και με στοιχεία (α,β,γ,δ,α) εμβαδού 0,374 στρ. ως δάσος που εμπίπτει στις διατάξεις της παρ. 1 του αρθρ. 3 του Ν. 998/79 όπως αυτή ισχύει σήμερα. Από άποψη ωφελιμότητας ανήκει στην παρ. 1β και 1δ του αρθρ.4 του Ν. 998/79 όπως ισχύει σήμερα. Από άποψη θέσεως ανήκει στην παρ. 2δ και 2ζ, του αρθρ.4 του Ν. 998/79 όπως ισχύει σήμερα.

- 1 X=496747.662 Y=4213209.701
- 2 X=496811.938 Y=4213208.555
- 3 X=496819.332 Y=4213157.634
- 4 X=496758.306 Y=4213157.839
- 5 X=496780.059 Y=4212981.407
- 6 X=496575.258 Y=4213105.927
- 7 X=496486.869 Y=4213163.192
- 8 X=496425.829 Y=4213166.953
- 9 X=496289.985 Y=4213216.112
- 10 X=496255.170 Y=4213191.417
- 11 X=496239.622 Y=4213256.312
- 12 X=496224.185 Y=4213283.510
- 13 X=496323.299 Y=4213349.065
- 14 X=496338.644 Y=4213347.650
- 15 X=496422.450 Y=4213392.489
- 16 X=496411.103 Y=4213334.687
- 17 X=496480.064 Y=4213325.544
- 18 X=496489.784 Y=4213363.107
- 19 X=496464.239 Y=4213367.744
- 20 X=496469.925 Y=4213413.855
- 21 X=496513.912 Y=4213407.324
- 22 X=496570.553 Y=4213353.354
- 23 X=496543.818 Y=4213320.234
- 24 X=496612.349 Y=4213281.588
- 25 X=496633.948 Y=4213257.792
- 26 X=496637.064 Y=4213256.437
- 27 X=496707.083 Y=4213226.000

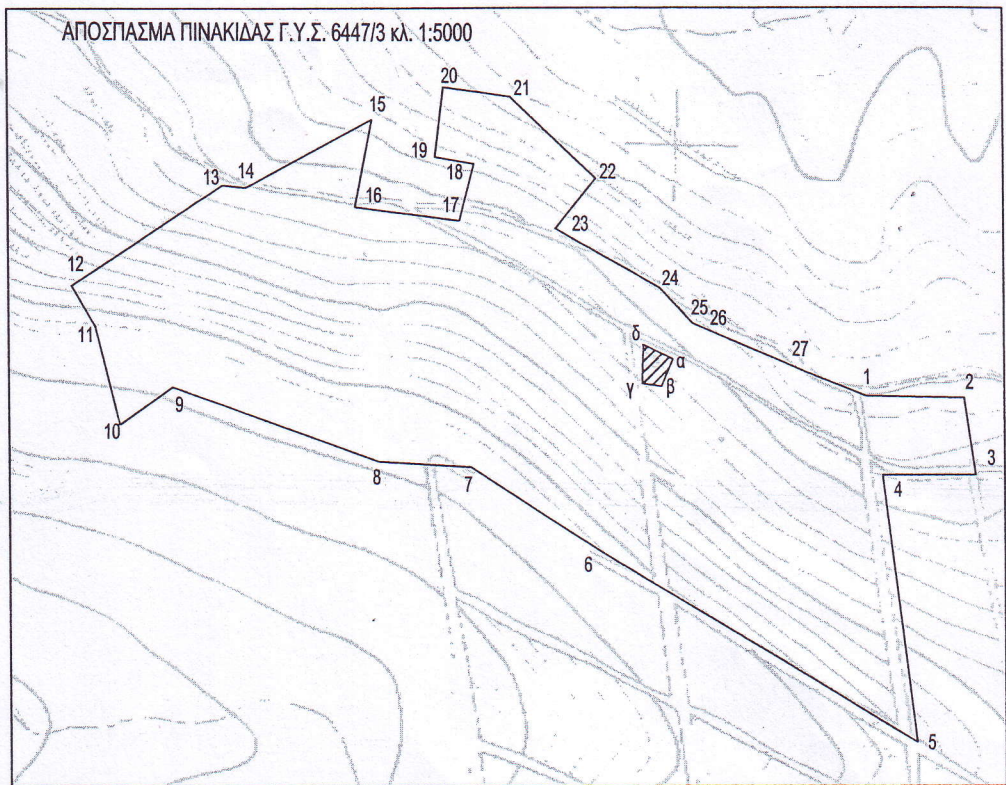

- α X=496620.799 Y=4213234.051
- β X=496613.236 Y=4213216.105
- γ X=496600.631 Y=4213217.994
- δ X=496601.419 Y=4213243.811

ΠΡΟΣΑΡΤΑΤΑΙ

Εις το υπ. αριθ. 83105/6373/ΠΕ/20-01-2015

Πράξη Χαρακτηρίσεως
Γεράκας, 20-01-2015

0
Δασάρχης α.α.

ΑΘΑΝΑΣΙΟΣ ΡΕΠΠΑΣ
ΔΑΣΟΛΟΓΟΣ