

ΑΠΟΣΠΑΣΜΑ ΧΑΡΤΗ Γ.Υ.Σ. 1:50.000 "ΠΑΤΡΑΙ"

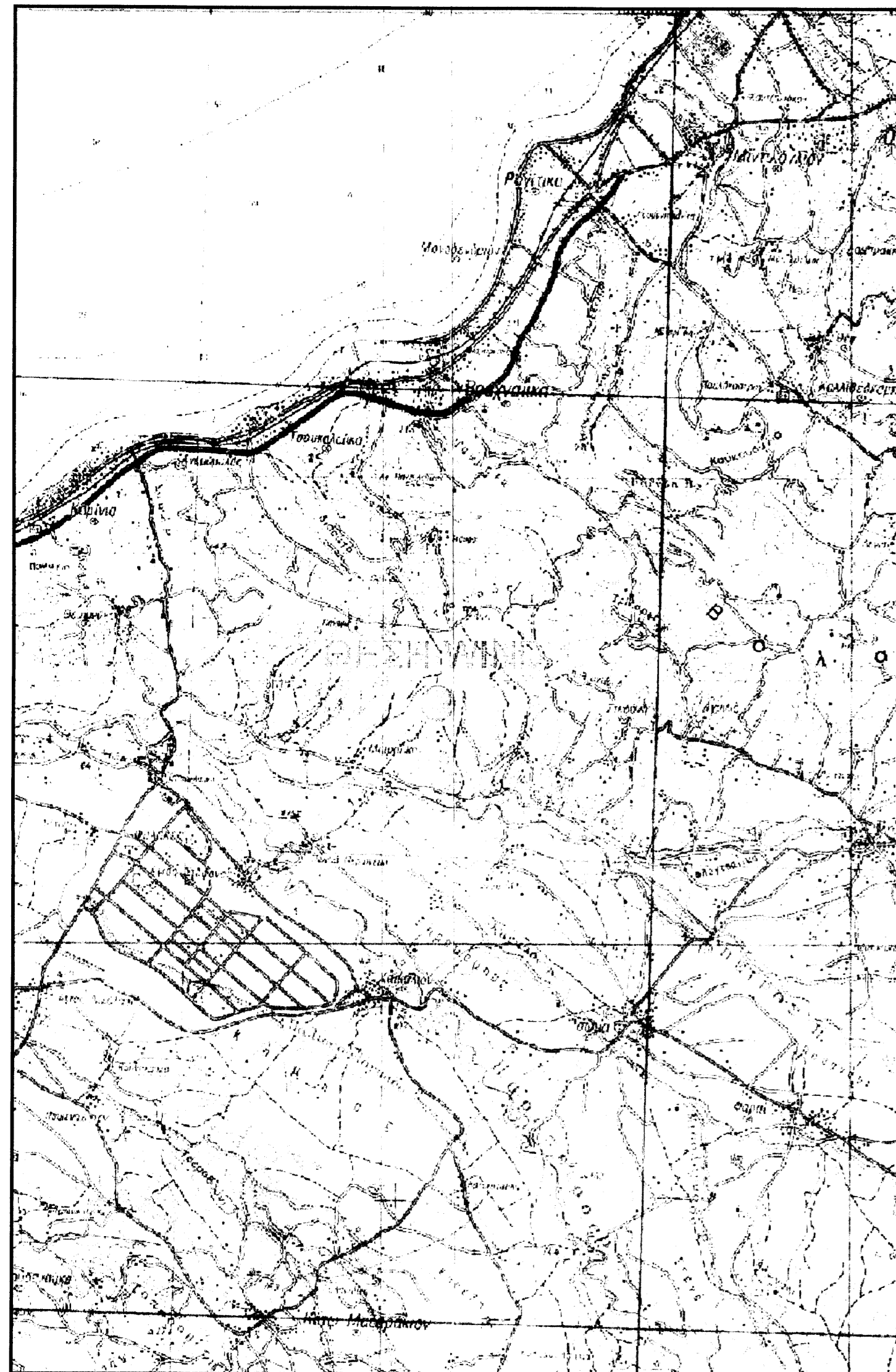

ΑΠΟΣΠΑΣΜΑ ΧΑΡΤΗ Γ.Υ.Σ. 1:5.000 6234\_6

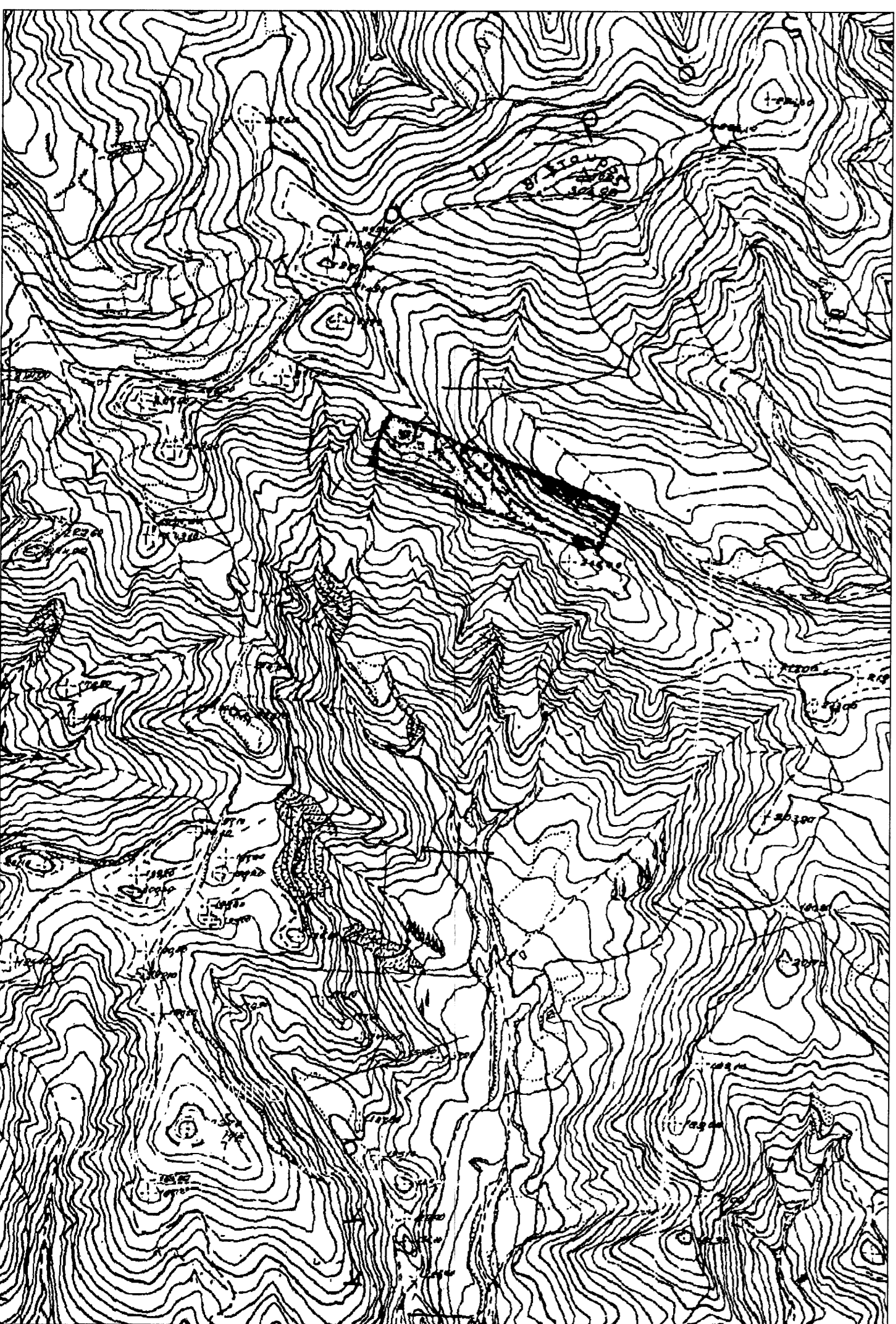

4222620

4222600

4222580

4222560

4222540

4222520

4222500

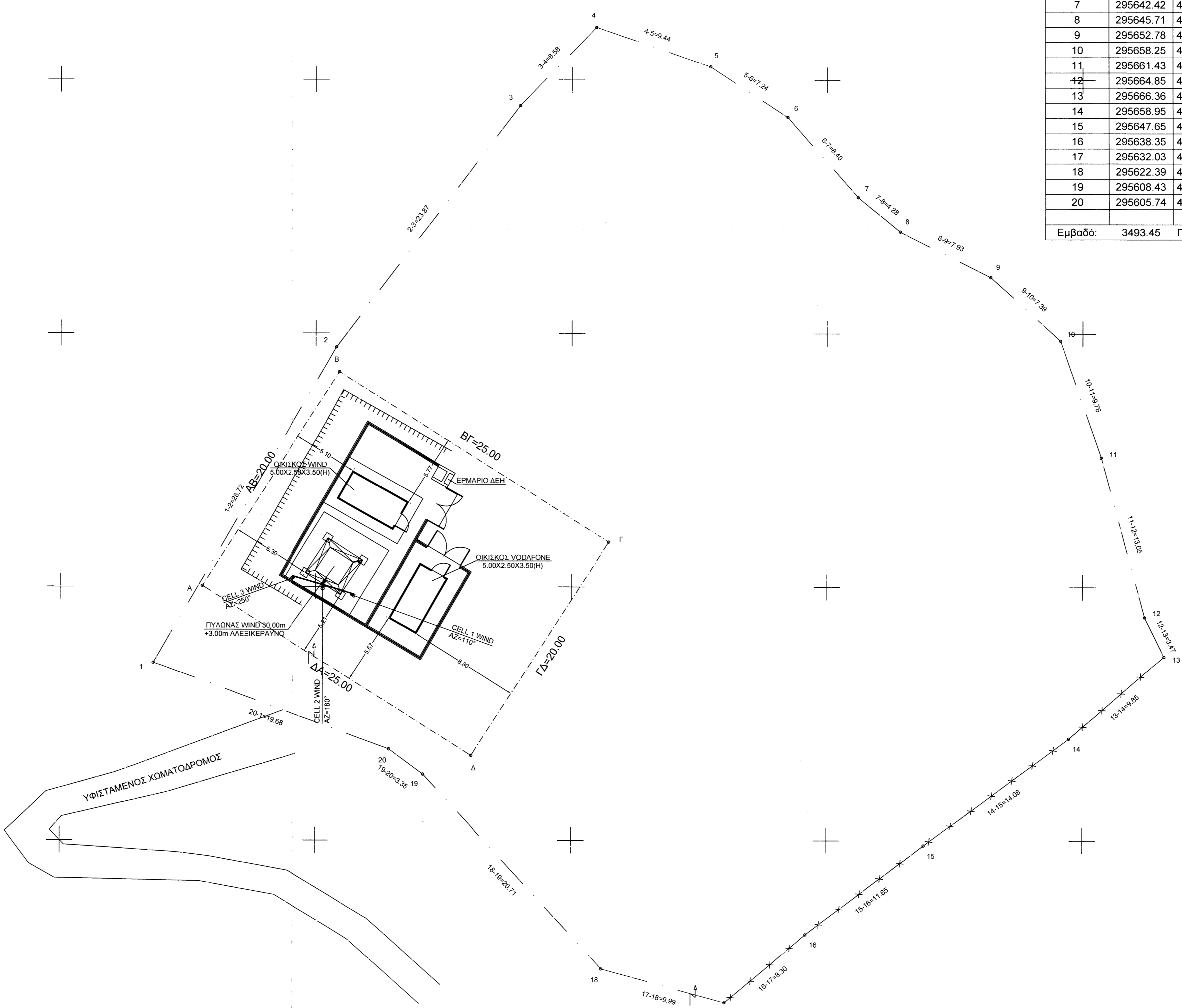
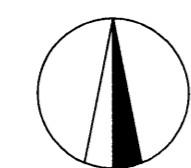

ΣΥΝΤΕΤΑΓΜΕΝΕΣ ΚΟΡΥΦΩΝ ΙΔΙΟΚΤΗΣΙΑΣ ΕΓΣΑ '87

Κορυφή	X	Y	Πλευρά-Μήκος
1	295587.28	4222553.99	1-2 = 28.72
2	295601.58	4222578.90	2-3 = 23.87
3	295615.95	4222597.96	3-4 = 8.58
4	295621.92	4222604.13	4-5 = 9.44
5	295630.84	4222601.05	5-6 = 7.24
6	295636.88	4222597.05	6-7 = 8.40
7	295642.42	4222590.73	7-8 = 4.28
8	295645.71	4222588.00	8-9 = 7.93
9	295652.78	4222584.41	9-10 = 7.39
10	295658.25	4222579.45	10-11 = 9.76
11	295661.43	4222570.23	11-12 = 13.05
12	295664.85	4222557.63	12-13 = 3.47
13	295666.36	4222554.51	13-14 = 9.85
14	295668.95	4222548.01	14-15 = 14.08
15	295647.65	4222539.62	15-16 = 11.65
16	295638.35	4222532.59	16-17 = 8.30
17	295632.03	4222527.22	17-18 = 9.99
18	295622.39	4222529.88	18-19 = 20.71
19	295608.43	4222545.18	19-20 = 3.35
20	295605.74	4222547.17	20-1 = 19.68
Εμβαδό:	3493.45	Περίμετρος:	229.73

ΣΥΝΤΕΤΑΓΜΕΝΕΣ ΚΟΡΥΦΩΝ ΜΙΣΘΩΜΕΝΟΥ ΧΩΡΟΥ ΕΓΣΑ '87

Κορυφή	X	Y	Πλευρά-Μήκος
A	295591.09	4222580.07	AB = 20.00
B	295601.81	4222576.95	BΓ = 25.00
Γ	295622.91	4222563.54	ΓΔ = 20.00
Δ	295612.19	4222546.66	ΔΑ = 25.00
Εμβαδό:	500.00	Περίμετρος:	90.00

ΣΥΝΤΕΤΑΓΜΕΝΕΣ ΚΟΡΥΦΩΝ ΜΙΣΘΩΜΕΝΟΥ ΧΩΡΟΥ HATT

Κορυφή	X	Y	Πλευρά-Μήκος
A	17642.07	-13367.75	AB = 20.00
B	17652.33	-13350.59	BΓ = 25.00
Γ	17673.78	-13363.41	ΓΔ = 20.00
Δ	17663.52	-13380.58	ΔΑ = 25.00
Εμβαδό:	500.00	Περίμετρος:	90.00

**ΔΙΑΤΑΞΕΙΣ ΚΑΙ ΟΡΟΙ ΔΟΜΗΣΗΣ**  
 Ν 2075/1992 άρθρο 24Α (ΦΕΚ 129Α)  
 Ν 2145/1993 άρθρο 41 ΦΕΚ 88Α/28-5-1993  
 Ν 2801/2000 ΦΕΚ 46Α/3-3-2000  
 Ν 2867/2000 ΦΕΚ 273Α/19-12-2000  
 Ν 3431/2006 ΦΕΚ 13Α/3-2-2006  
 Ν 4053/2012 ΦΕΚ 44Α/7-5-2012  
 Ν 4070/2012 ΦΕΚ 82Α/10-4-2012  
 ΥΠΕΚΩΔΕ Εγκύκλιος 3421-7-1993  
 ΥΠΕΚΩΔΕ Εγκύκλιος 1230-3-1994  
 ΥΠΕΚΑ Εγγύηση 5134/5-2-2013

**ΤΟΠΟΘΕΤΗΣΗ ΟΙΚΙΣΚΟΥ ΣΤΟ ΕΔΑΦΟΣ**  
 Εμβαδόν γηπέδου ≥ 500.00τ.μ.  
 Εμβαδόν οικότου ≤ 35.00τ.μ.  
 Ύψος οικότου ≤ 3.50μ.  
 Απόσταση από τα όρια ≥ 5.00μ.

ΓΕΩΔΑΙΤΙΚΕΣ ΣΥΝΤΕΤΑΓΜΕΝΕΣ Φ : 38° 15'  
 ΦΥΛΛΟ 1:50.000 - ΠΑΤΡΑΙ Λ : -2° 15'  
 ΦΥΛΛΟ 1:5.000 - 6234\_6

ΓΕΩΔΑΙΤΙΚΕΣ ΣΥΝΤΕΤΑΓΜΕΝΕΣ

Γ.Υ.Σ. (ED50 Ελλός)	ΕΓΣΑ'87	WGS'84
Φ : 38° 07' 53"	Φ : 38° 07' 40"	Φ : 38° 07' 49"
Λ : 21° 40' 13"	Λ : 21° 40' 05"	Λ : 21° 40' 11"
H : 198.00μ.	H : 198.00μ.	H : 198.00μ.

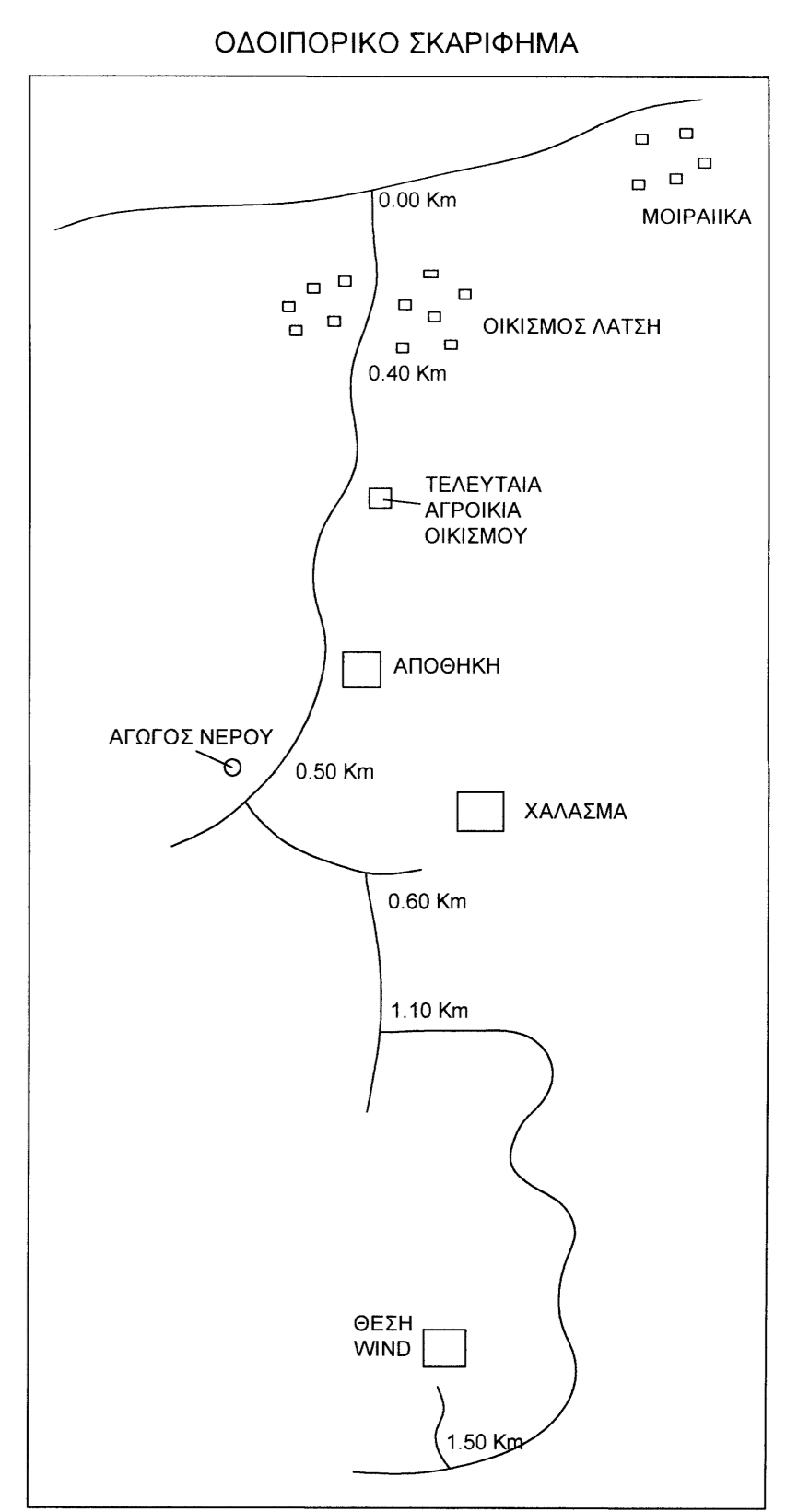

ΠΕΡΙΠΤΩΣΗ "ΑΠΟ ΚΟΙΝΟΥ ΧΡΗΣΗ ΚΑΤΑΣΚΕΥΗΣ" ΣΤΑΘΜΟΥ ΒΑΣΗΣ ΜΕ ΤΗΝ ΕΤΑΙΡΕΙΑ VODAFONE

ΕΡΓΟΔΟΤΗΣ **WIND** WIND ΕΛΛΑΣ Α.Ε.Β.Ε. ΤΗΛΕΠΙΚΟΙΝΩΝΙΕΣ

ΕΡΓΟ **ΕΓΚΑΤΑΣΤΑΣΗ ΣΤΑΘΜΟΥ ΚΙΝΗΤΗΣ ΤΗΛΕΦΩΝΙΑΣ 267 ΠΑΤΡΑ IND ZONE**

ΘΕΣΗ ΠΛΗΣΙΟΝ ΟΙΚΙΣΜΟΥ "ΜΟΙΡΑΙΚΑ" ΔΗΜΟΣ ΠΑΤΡΕΩΝ, ΝΟΜΟΣ ΑΧΑΪΑΣ

ΜΕΛΕΤΗΤΗΣ **ΡΟΥΓΓΕΡΗΣ ΙΩΑΝΝΗΣ** ΤΟΠΟΓΡΑΦΟΣ ΜΗΧΑΝΙΚΟΣ ΑΘΑΝΑΣΙΑΔΟΥ ΗΡΗΣ 65 Π.ΦΑΛΗΡΟ 175 61 ΤΗΛ 210 9842216 - 6937281281

ΘΕΜΑ ΣΧΕΔΙΟΥ **ΤΟΠΟΓΡΑΦΙΚΟ ΔΙΑΓΡΑΜΜΑ** ΑΡΙΘΜΟΣ ΣΧΕΔΙΟΥ **A1** ΚΩΔΙΚΟΣ ΕΡΓΟΥ **267 ΠΑΤΡΑ IND ZONE**

ΚΛΙΜΑΚΑ **1:200**

ΧΡΟΝΟΣ ΜΕΛΕΤΗΣ **ΣΕΠΤΕΜΒΡΙΟΣ 2014**

ΥΠΟΓΡΑΦΗ **ΣΦΡΑΓΙΔΑ**

Ο **ΑΡΧΙΚΗ ΣΧΕΔΙΑΣΗ** ΗΜΝΙΑ ΣΧΕΔΙΑΣΗ ΕΓΚΡΙΣΗ  
 Α/Α **ΑΝΑΘΕΩΡΗΣΕΙΣ**