

ΑΠΟΣΠΑΣΜΑ ΧΑΡΤΗ ΓΥΣ  
ΚΛΙΜΑΚΑ 1:5000  
Α.Φ.Χ 6234-2

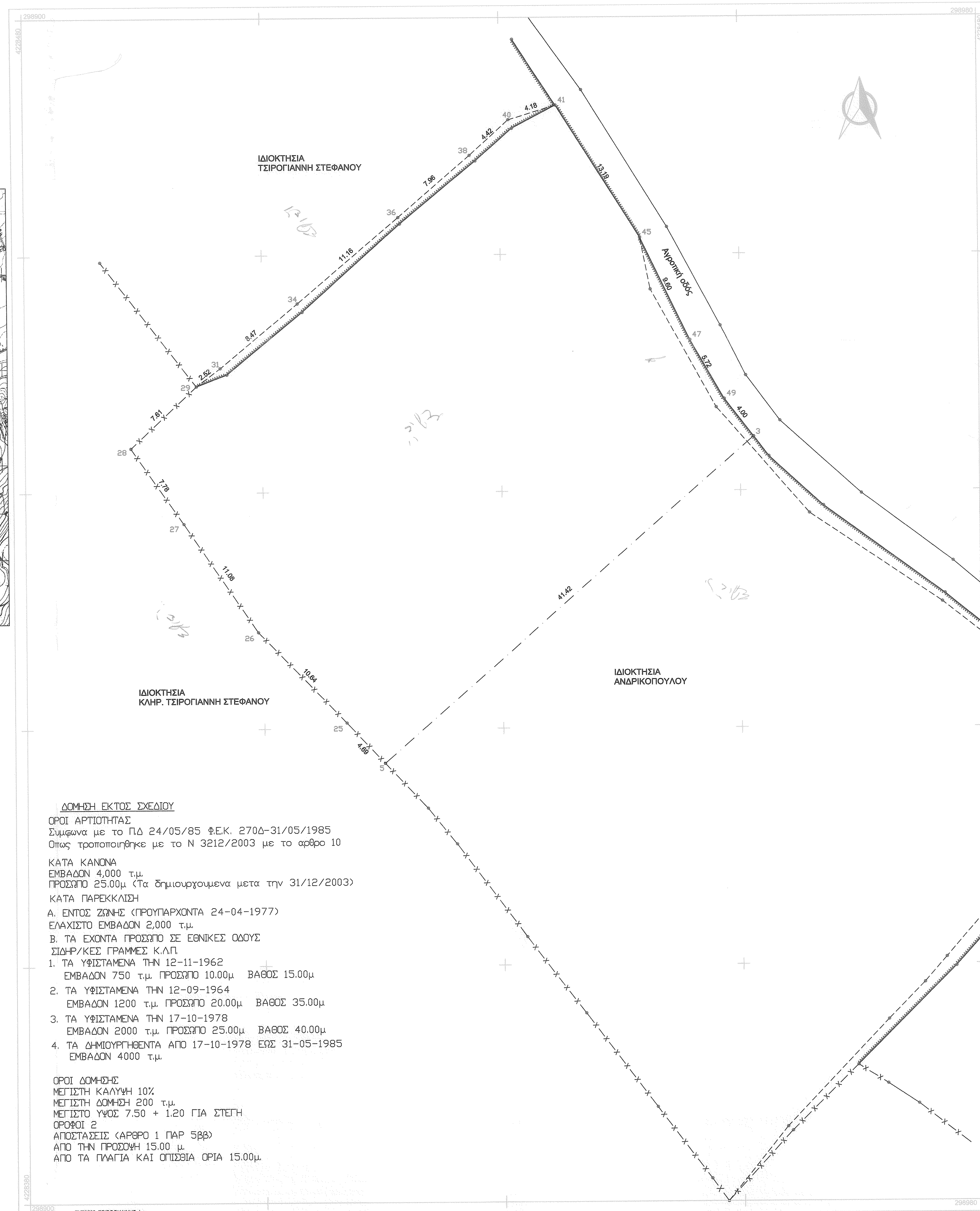

ΟΔΟΠΟΡΙΚΟ ΣΚΑΡΙΦΗΜΑ



**ΔΟΜΗΣΗ ΕΚΤΟΣ ΣΧΕΔΙΟΥ**  
**ΟΡΟΙ ΑΡΤΙΟΤΗΤΑΣ**  
 Σύμφωνα με το ΠΔ 24/05/85 Φ.Ε.Κ. 270Δ-31/05/1985  
 Όπως τροποποιήθηκε με το Ν 3212/2003 με το άρθρο 10  
**ΚΑΤΑ ΚΑΝΟΝΑ**  
 ΕΜΒΑΔΩΝ 4,000 τ.μ.  
 ΠΡΟΣΨΠΟ 25.00μ (Τα δημιουργούμενα μετά την 31/12/2003)  
**ΚΑΤΑ ΠΑΡΕΚΚΛΙΣΗ**  
 Α. ΕΝΤΟΣ ΖΩΝΗΣ (ΠΡΟΥΠΑΡΧΟΝΤΑ 24-04-1977)  
 ΕΛΑΧΙΣΤΟ ΕΜΒΑΔΩΝ 2,000 τ.μ.  
 Β. ΤΑ ΕΧΟΝΤΑ ΠΡΟΣΨΠΟ ΣΕ ΕΘΝΙΚΕΣ ΟΔΟΥΣ  
 ΣΙΔΗΡ/ΚΕΣ ΓΡΑΜΜΕΣ Κ.Λ.Π.  
 1. ΤΑ ΥΦΙΣΤΑΜΕΝΑ ΤΗΝ 12-11-1962  
 ΕΜΒΑΔΩΝ 750 τ.μ. ΠΡΟΣΨΠΟ 10.00μ ΒΑΘΟΣ 15.00μ  
 2. ΤΑ ΥΦΙΣΤΑΜΕΝΑ ΤΗΝ 12-09-1964  
 ΕΜΒΑΔΩΝ 1200 τ.μ. ΠΡΟΣΨΠΟ 20.00μ ΒΑΘΟΣ 35.00μ  
 3. ΤΑ ΥΦΙΣΤΑΜΕΝΑ ΤΗΝ 17-10-1978  
 ΕΜΒΑΔΩΝ 2000 τ.μ. ΠΡΟΣΨΠΟ 25.00μ ΒΑΘΟΣ 40.00μ  
 4. ΤΑ ΔΗΜΙΟΥΡΓΗΘΕΝΤΑ ΑΠΟ 17-10-1978 ΕΩΣ 31-05-1985  
 ΕΜΒΑΔΩΝ 4000 τ.μ.  
**ΟΡΟΙ ΔΟΜΗΣΗΣ**  
 ΜΕΓΙΣΤΗ ΚΑΛΥΨΗ 10%  
 ΜΕΓΙΣΤΗ ΔΟΜΗΣΗ 200 τ.μ.  
 ΜΕΓΙΣΤΟ ΥΨΟΣ 7.50 + 1.20 ΓΙΑ ΣΤΕΓΗ  
 ΟΡΟΦΟΙ 2  
 ΑΠΟΣΤΑΣΕΙΣ (ΑΡΘΡΟ 1 ΠΑΡ 5ββ)  
 ΑΠΟ ΤΗΝ ΠΡΟΣΩΠΗ 15.00 μ  
 ΑΠΟ ΤΑ ΠΛΑΓΙΑ ΚΑΙ ΟΠΙΣΘΙΑ ΟΡΙΑ 15.00μ.

**ΣΥΝΤΕΤΑΓΜΕΝΕΣ ΑΓΡΟΤΕΜΑΧΙΟΥ  
ΣΕ ΠΡΟΒΟΛΗ ΕΓΣΑ**

41	, 298944.754	, 4228472.573
45	, 298951.724	, 4228461.373
47	, 298955.852	, 4228452.710
49	, 298958.679	, 4228447.732
3	, 298961.102	, 4228444.544
5	, 298930.095	, 4228417.085
25	, 298926.890	, 4228420.511
26	, 298919.519	, 4228428.179
27	, 298913.328	, 4228437.362
28	, 298908.913	, 4228443.770
29	, 298914.460	, 4228448.986
31	, 298916.472	, 4228450.510
34	, 298922.974	, 4228455.932
36	, 298931.469	, 4228463.163
38	, 298937.490	, 4228468.372
40	, 298940.749	, 4228471.359

Εμβαδόν αγροτεμαχίου με στοιχεία :  
 41-45-47-49-3-5-25-26-27-28-29-31-34-36-38-  
 40-41=1500.05 τ.μ

ΤΕΧΝΙΚΟ ΓΡΑΦΕΙΟ ΓΙΩΡΓΟΣ ΝΙΚ. ΑΡΓΥΡΟΠΟΥΛΟΣ ΤΟΠΟΓΡΑΦΟΣ ΤΕΧΝ. ΜΗΧΑΝΙΚΟΣ ΤΣΑΜΑΔΟΥ 76 ΠΑΤΡΑ ΤΗΛ 2610.325025 FAX 2610.310718 email : gsurvey@otenet.gr			
Τ Ο Π Ο Γ Ρ Α Φ Ι Κ Ο Δ Ι Α Γ Ρ Α Μ Μ Α			
ΕΡΓΟΔΟΤΗΣ : ΤΣΙΡΟΓΙΑΝΝΗΣ ΓΕΩΡΓΙΟΣ		Διπλ. στην ΕΠΣ 09/10/2014 Ειδικότητα: Δασολογία Ο αναρτηθείς στην ενότητα	
ΘΕΜΑ ΣΧΕΔΙΟΥ : ΑΠΟΤΥΠΩΣΗ ΑΓΡΟΤΕΜΑΧΙΟΥ		 ΠΑΠΑΘΑΝΑΣΙΟΥ ΒΑΣΙΛΕΙΟΥ ΔΑΣΟΛΟΓΟΣ	
ΘΕΣΗ : ΣΥΚΙΑ	ΚΛΙΜΑΚΑ 1:200	ΤΟΠΙΚΗ ΚΟΙΝΟΤΗΤΑ : ΜΙΝΤΙΛΟΓΛΙΟΥ	ΠΙΝΑΚΙΔΑ ΣΧΕΔΙΟΥ :
ΔΗΜΟΣ : ΠΑΤΡΕΩΝ	ΧΡΟΝΟΣ ΜΕΛΕΤΗΣ : 7ος 2013		
ΥΠΟΓΡΑΦΗ  ΣΦΡΑΓΙΔΑ ΓΙΩΡΓΟΣ Ν. ΑΡΓΥΡΟΠΟΥΛΟΣ ΤΕΧΝ. ΤΟΠΟΓΡΑΦΟΣ ΜΗΧΑΝΙΚΟΣ ΤΣΑΜΑΔΟΥ 76 - ΠΑΤΡΑ - ΤΗΛ: 2610 325 025 ΑΡ. Π. Γ. ΠΑΤΡΩΝ 1889	 ΔΗΜΟΤΙΚΗ ΑΥΤΟΔΙΟΙΚΗΣΗ ΠΑΤΡΩΝ Ο ΔΑΣΟΛΟΓΟΣ Πάτρα 26/04/2013 Ο Δασολογός	ΘΕΩΡΗΘΗΚΕ Σύμφωνα με το αρθ. 7.Α.Α. 1688 έγγραφό μας του οποίου αποτελεί αναπόσπαστο μέρος. Πάτρα 26/04/2013 Ο Δασολογός	