

ΔΙΑΓΡΑΜΜΑ ΕΥΡΥΤΕΡΗΣ ΠΕΡΙΟΧΗΣ
ΘΕΣΗ ΑΓΡΟΤΕΜΑΧΙΟΥ

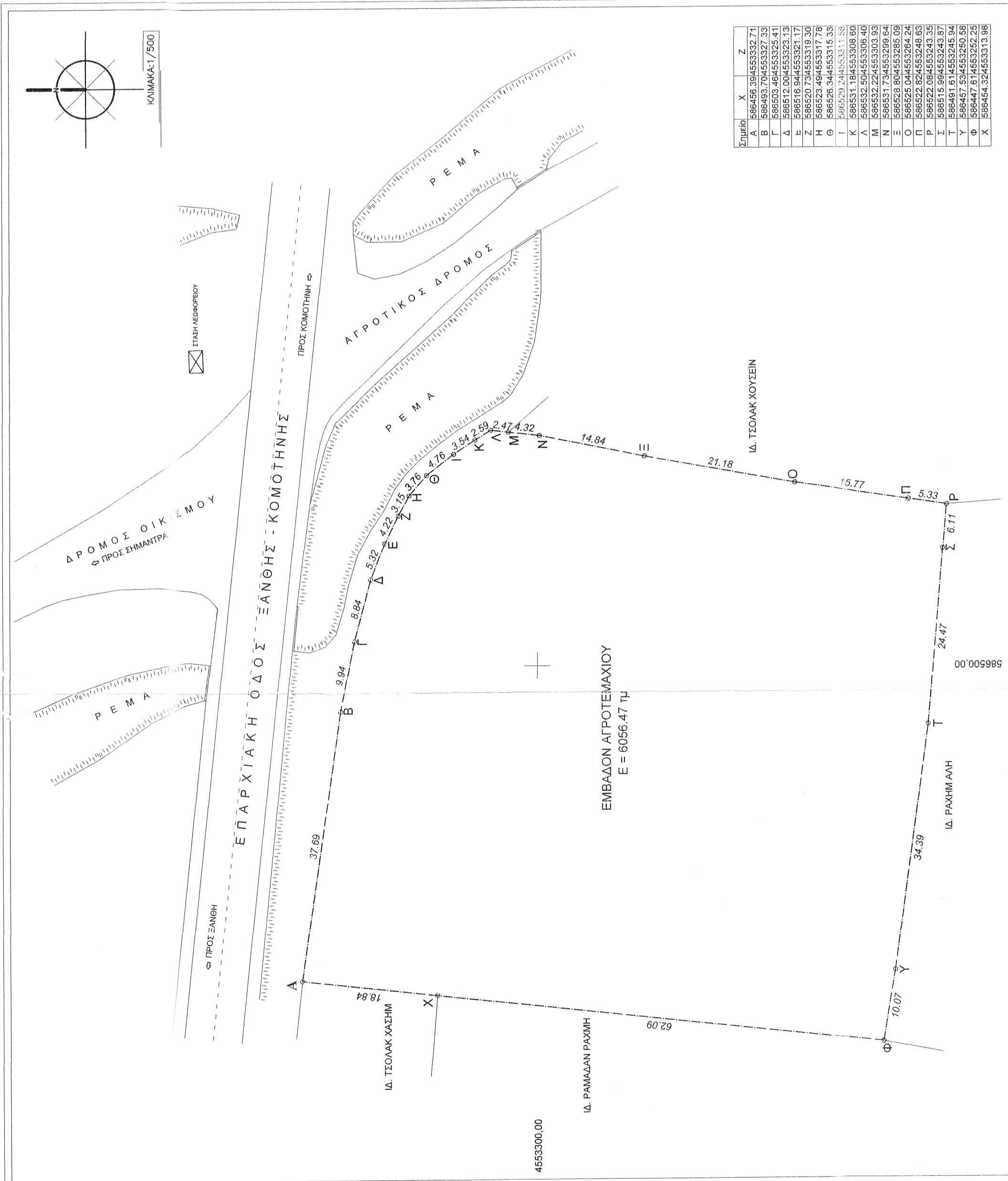
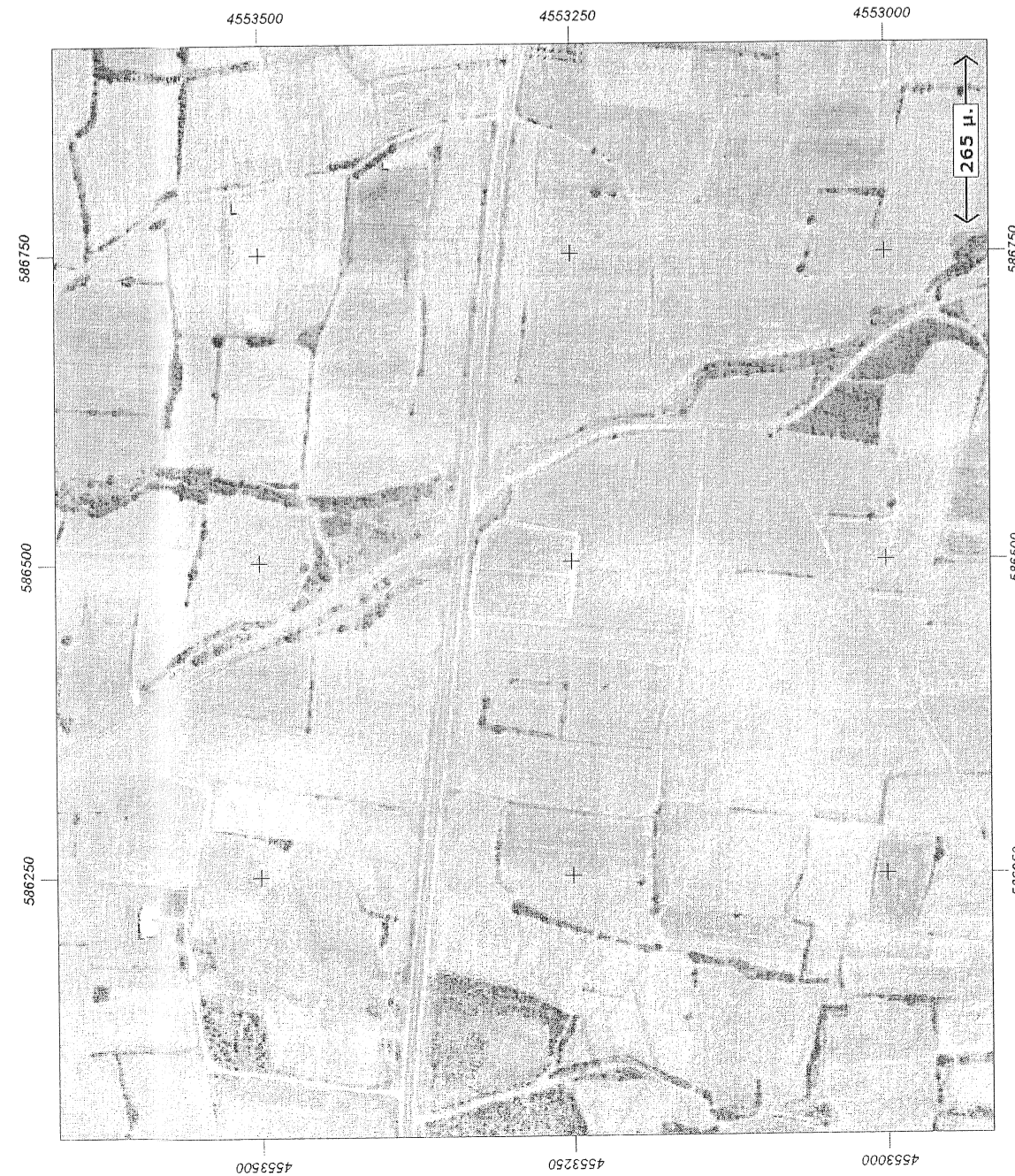

Σημείο	X	Y	Z
A	586246	38455323.71	
B	586503	70455327.33	
Γ	586503	48455325.41	
Δ	586512	00455323.13	
Ε	586520	73455319.30	
Ζ	586523	49455317.78	
Η	586526	34455315.33	
Θ	586531	18455308.80	
Κ	586532	50455306.40	
Λ	586532	22455303.93	
Μ	586531	73455299.64	
Ν	586528	80455285.09	
Ξ	586526	04455284.24	
Ο	586522	82455248.63	
Π	586522	08455243.35	
Ρ	586501	61455245.94	
Σ	586457	53455250.58	
Φ	586447	61455252.29	
Χ	586454	32455313.96	

ΤΟΠΟΓΡΑΦΙΚΟ ΔΙΑΓΡΑΜΜΑ ΑΓΡΟΤΕΜΑΧΙΟΥ

ΙΔΙΟΚΤΗΣΙΑΣ :
ΕΠ. ΚΑΛΛΕΝΤΖΗ ον. ΕΡΤΖΑΝ

ΕΜΒΑΔΟΝ ΑΓΡΟΤΕΜΑΧΙΟΥ ΜΕ ΤΑ ΣΤΟΙΧ. (ΑΒΓΔ...ΥΦΧΑ) = 6056,47 τ.μ.

ΚΤΗΜΑΤΙΚΗ ΠΕΡΙΟΧΗ ΣΗΜΑΝΤΡΩΝ - Π.Ε. ΞΑΝΘΗΣ

ΤΟΠΟΘΕΣΙΑ: ΣΟΣΣΕ ΑΛΤΙ
ΕΚΤΟΣ ΣΧΕΔΙΟΥ - ΕΚΤΟΣ ΖΩΝΗΣ

ΟΡΟΙ ΔΟΜΗΣΗΣ

- Π.Δ. ΤΗΣ 24 / 31 - 5 - 1985 (ΦΕΚ 270Δ)
- Αρθ. 10 Ν. 3212/2003 ΦΕΚ 308^Α (31-12-2003)
- Αρτοπία: Κανόνες Ε > 4000 τ.μ. (Αρθ-1 παρ. 1α)
- Ποσοστό Κάλυψης: 10 % (Αρθ-1 παρ. 3)
- Συντελεστής Δόμησης: 0,20 (Αρθ-2 παρ. 6)
- Αποστάσεις Από τα Όρια > 15μ. (Αρθ-1 παρ. 5α)
- Πρόσφυτο 25 μ. (Αρθ-10 Ν.3212/2003)

ΒΕΒΑΙΩΣΗ

Ο υπογεγραμμένος ΕΠ. ΚΑΛΛΕΝΤΖΗ ον. ΕΡΤΖΑΝ φερόμενος ιδιοκτήτης του αγροτεμαχίου με τα στοιχεία (ΑΒΓΔ...ΥΦΧΑ) εμβαδού 6056,47 τ.μ. βεβαιώνει ότι τα όρια που έχω υποδείξει είναι ορθά.

Ο ΒΕΒΑΙΩΝ

ΒΕΒΑΙΩΣΗ ΜΗ ΕΠΟΙΚΙΣΤΙΚΟΥ ΤΕΜΑΧΙΟΥ

ΒΕΒΑΙΩΝΩ ΟΤΙ Η ΠΑΡΑΠΑΝΩ ΕΚΤΑΣΗ, ΔΕΝ ΕΙΝΑΙ ΕΠΟΙΚΙΣΤΙΚΟ 'ΚΗΡΟΤΕΜΑΧΙΟ' ΔΕΝ ΑΝΗΚΕΙ ΣΕ ΚΑΜΙΑ ΔΙΑΝΟΜΗ, ΔΕΝ ΕΙΝΑΙ ΠΑΡΑΧΩΡΗΜΕΝΟ ΑΠΟ ΤΟ ΕΛΛΗΝΙΚΟ ΔΗΜΟΣΙΟ ΚΑΙ ΔΕΝ ΔΙΕΠΕΤΑΙ ΑΠΟ ΤΙΣ ΔΙΑΤΑΞΕΙΣ, ΠΕΡΙ ΕΠΟΙΚΙΣΤΙΚΗΣ ΝΟΜΟΘΕΣΙΑΣ, ΕΠΙΣΗΣ ΔΕΝ ΚΑΤΕΧΕΙ ΚΟΙΝΟΧΡΗΣΤΗ ΕΚΤΑΣΗ ΤΟΥ ΥΠ. ΑΓΡΟΤΙΚΗΣ ΑΝΑΠΤΥΞΗΣ.

ΔΗΛΩΣΗ Ν.651/1977

Η κάτωθι υπογεγραμμένη ΚΙΟΥΛΤΣΗ ΟΓΛΟΥ ΝΟΥΡΤΖΑΝ Διπλ. Πολιτικός Μηχανικός, δηλώνω υπεύθυνα ότι το αγρό με στοιχεία ΑΒΓΔ...ΥΦΧΑ 6056,47 τ.μ. κείμενο στη θέση ΣΟΣΣΕ ΑΛΤΙ της κτηματικής περιοχής ΣΗΜΑΝΤΡΩΝ και τυγχάνει ΑΡΤΙΟ και ΟΙΚΟΔΟΜΗΣΙΜΟ και δεν έχει υποχρέωση εισφοράς σε γη και σε χρήμα (Ν. 1337/83).

ΠΑΡΑΤΗΡΗΣΕΙΣ

1. Το διάγραμμα είναι ενταγμένο στο κρατικό σύστημα συντεταγμένων ΕΓΣΔ '87.
2. Οι διαστάσεις και τα εμβαδά υπολογίσθηκαν αναλυτικά από τις συντεταγμένες των κορυφών.
3. Η εξάρτηση από το ΕΓΣΔ 87 πραγματοποιήθηκε με σύστημα GPS και κάνοντας χρήση του Ελληνικού Συστήματος Εντοπισμού - HEPOS.
4. Τα όρια του αγροτεμαχίου υλοποιήθηκαν μετά από υποδείξη του ιδιοκτήτη.

ΚΟΜΟΤΗΝΗ - ΙΟΥΝΙΟΣ / 2014

Η ΣΥΝΤΑΞΑΣΑ ΚΑΙ ΒΕΒΑΙΟΥΣΑ ΜΗΧΑΝΙΚΟΣ

ΝΟΥΡΤΖΑΝ ΚΙΟΥΛΤΣΗ ΟΓΛΟΥ
ΔΙΠΛ. ΠΟΛΙΤΙΚΟΣ ΜΗΧΑΝΙΚΟΣ
ΠΟΛ. ΣΧΟΛΗΣ ΔΗΜΟΚ. ΠΑΝ. ΘΡΑΚΗΣ
ΑΡΙΘΜΟΣ ΜΗΤΡΩΟΥ Τ.Ε.Ε.: 117530
ΑΦΜ: 150207434 - ΔΟΥ ΚΟΜΟΤΗΝΗΣ
ΟΘΩΝΟΣ 2 - 69100 ΚΟΜΟΤΗΝΗ
ΤΗΛ: 25310 34100

ΙΔΙΟΚΤΗΤΗΣ	ΕΠ. ΚΑΛΛΕΝΤΖΗ ον. ΕΡΤΖΑΝ
ΕΡΓΟ	ΑΠΟΤΥΠΩΣΗ ΑΓΡΟΤΕΜΑΧΙΟΥ
ΘΕΣΗ	ΚΤΗΜΑΤΙΚΗ ΠΕΡΙΟΧΗ ΣΗΜΑΝΤΡΩΝ Π.Ε. ΞΑΝΘΗΣ
ΜΕΛΕΤΗΤΗΣ	ΚΙΟΥΛΤΣΗ ΟΓΛΟΥ ΝΟΥΡΤΖΑΝ ΔΙΠΛΩΜ. ΠΟΛΙΤΙΚΟΣ ΜΗΧΑΝΙΚΟΣ
ΘΕΜΑ ΣΧΕΔΙΟΥ	ΑΡΙΘΜΟΣ ΣΧΕΔΙΟΥ
ΤΟΠΟΓΡΑΦΙΚΟ ΔΙΑΓΡΑΜΜΑ	
ΧΡΟΝΟΣ ΜΕΛΕΤΗΣ	ΚΛΙΜΑΚΑ
ΙΟΥΝΙΟΣ / 2014	1 / 500

ΣΦΡΑΓΙΔΑ ΚΑΙ ΥΠΟΓΡΑΦΗ

ΜΕΛΕΤΗΤΟΥ

ΝΟΥΡΤΖΑΝ ΚΙΟΥΛΤΣΗ ΟΓΛΟΥ
ΔΙΠΛ. ΠΟΛΙΤΙΚΟΣ ΜΗΧΑΝΙΚΟΣ
ΠΟΛ. ΣΧΟΛΗΣ ΔΗΜΟΚ. ΠΑΝ. ΘΡΑΚΗΣ
ΑΡΙΘΜΟΣ ΜΗΤΡΩΟΥ Τ.Ε.Ε.: 117530
ΑΦΜ: 150207434 - ΔΟΥ ΚΟΜΟΤΗΝΗΣ
ΟΘΩΝΟΣ 2 - 69100 ΚΟΜΟΤΗΝΗ
ΤΗΛ: 25310 34100

ΘΕΩΡΗΣΗ ΥΠΗΡΕΣΙΑΣ

6/02-01-2014