

ΑΠΟΣΠΑΣΜΑ ΑΠΟ ΟΡΘΟΦΩΤΟΧΑΡΤΗ ΕΤΟΥΣ 1945 ΚΛΙΜΑΚΑ 1:5000
ΘΕΣΗ ΑΓΡΟΤΕΜΑΧΙΟΥ

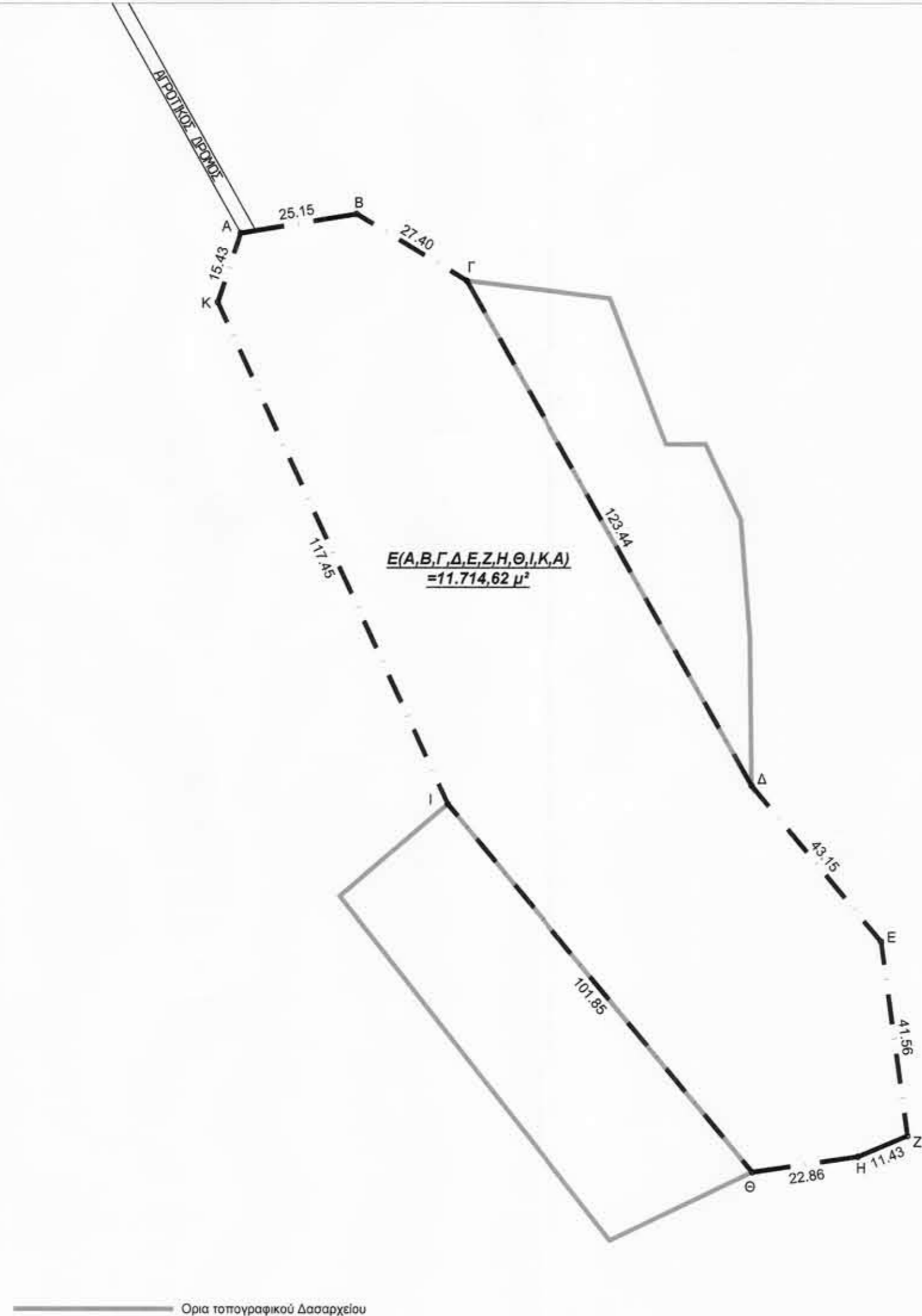
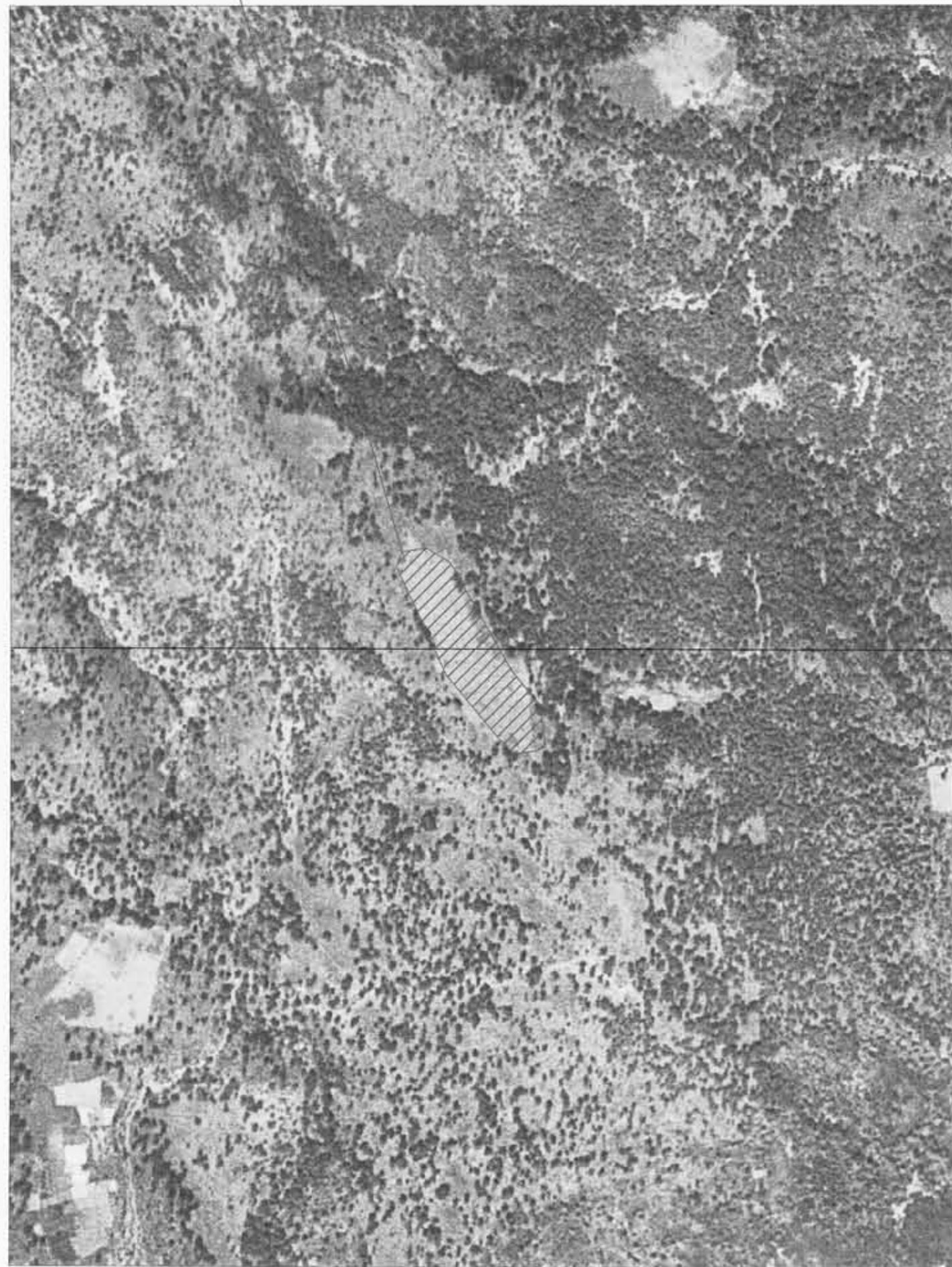

ΥΠΟΛΟΓΙΣΜΟΣ ΕΜΒΑΔΩΝ ΠΙΝΑΚΑΣ ΣΥΝΤΕΤΑΓΜΕΝΩΝ

Κορυφή	X	Y
A	394645.16	4401094.94
B	394669.99	4401098.95
Γ	394693.47	4401084.83
Δ	394754.67	4400977.63
Ε	394782.35	4400944.52
Ζ	394787.99	4400903.35
Η	394777.43	4400898.95
Θ	394754.81	4400895.62
Ι	394689.42	4400973.71
Κ	394640.18	4401080.34
Εμβαδό:	11.714,62 μ²	

Ελέγχθηκε η έκταση με στοιχεία Α, Β, Γ, Δ, Ε, Ζ, Η, Θ, Ι, Κ, Α
 Εμβαδόν Ε = 11.714,62 μ²
 και διαπιστώθηκε ότι δεν εμπίπτει στους Νόμους και στις διατάξεις της Δασικής Νομοθεσίας - Ο Ελέγχων -

(Signature)
ΝΙΚΟΛΑΟΣ ΔΑΡΑΚΩΤΗΣ
 ΔΑΣΟΛΟΓΟΣ

ΘΕΩΡΗΘΗΚΕ
 και συνοδεύει το με αριθμ. 87/12266... έγγραφο του Δασαρχείου Αγίας
 Αγία 23-1-2015
 Ο ΔΑΣΑΡΧΗΣ Αγίας
(Signature)
ΓΕΩΡΓΙΟΣ ΔΗΜΗΤΡΑ
 ΔΑΣΟΛΟΓΟΣ

Παρατηρήσεις
 1) Το διάγραμμα είναι ενταγμένο στο κρατικό σύστημα συντεταγμένων ΕΓΣΑ '87.
 2) Οι διαστάσεις και το εμβαδόν υπολογίσθηκαν αναλυτικά από τις συν/νες των κορυφών.
 3) Η εξάρτηση από το ΕΓΣΑ '87 πραγματοποιήθηκε με σύστημα GPS και κάνοντας χρήση του Ελληνικού Συστήματος Εντοπισμού - HEPOS.

ΕΡΓΟΔΟΤΗΣ	ΓΚΟΥΝΤΑΡΑΣ ΓΕΩΡΓΙΟΣ ΤΣΑΓΚΑΛΗΣ ΚΩΝ/ΝΟΣ
ΕΡΓΟ	ΑΠΟΤΥΠΩΣΗ ΑΓΡΟΤΕΜΑΧΙΟΥ
ΘΕΣΗ	"ΤΣΙΟΥΚΑ" ΜΕΛΙΒΟΙΑ Τ.Κ. ΜΕΛΙΒΟΙΑΣ Δ.Ε. ΜΕΛΙΒΟΙΑΣ ΔΗΜΟΥ ΑΓΙΑΣ

ΘΕΜΑ ΣΧΕΔΙΟΥ	A1 ΑΡΙΘΜΟΣ ΣΧΕΔΙΟΥ ΚΛΙΜΑΚΑ 1:1000
ΤΟΠΟΓΡΑΦΙΚΟ ΔΙΑΓΡΑΜΜΑ	

ΗΜΕΡΟΜΗΝΙΑ	ΝΟΕΜΒΡΙΟΣ 2014
------------	----------------

ΤΕΧΝΙΚΟ ΓΡΑΦΕΙΟ
ΔΗΜΗΤΡΙΟΣ ΧΡ. ΒΑΛΑΡΗΣ
 Αγρ. Τοπογράφος Μηχανικός
 ΔΙΟΓΕΝΟΥΣ 4 ΛΑΡΙΣΑ Τηλ. 2410-257457
 FAX: 2410-257461 - ΚΙΝ. 6944830654

ΔΗΜΗΤΡΙΟΣ ΧΡ. ΒΑΛΑΡΗΣ
 ΑΓΡΟΝΟΜΟΣ ΤΟΠΟΓΡΑΦΟΣ ΜΗΧΑΝΙΚΟΣ
 ΜΕΛΟΣ Τ.Ε.Ε. ΑΓΡ. ΜΗΤΡΩΟΥ 58063
 ΔΙΟΓΕΝΟΥΣ 4 - ΛΑΡΙΣΑ - ΤΗΛ. 2410 257457
 Α.Φ.Μ. 045092536 - Α' ΔΟΥ ΛΑΡΙΣΑΣ