

Επίσης, οφείλουμε να αναφέρουμε ότι ο υπολογισμός έγινε με τη βοήθεια του λογισμικού AutoCAD 2004. Η ακρίβεια των μετρήσεων είναι ± 0,05 μέτρα.

Ο υπολογισμός έγινε με τη βοήθεια του λογισμικού AutoCAD 2004. Η ακρίβεια των μετρήσεων είναι ± 0,05 μέτρα.

ΣΩΤΗΡΙΟΣ Γ. ΔΟΥΦΑΝΤΖΗΣ
 ΠΟΛΙΤΙΚΟΣ ΜΗΧΑΝΙΚΟΣ
 ΑΡΧΙΤΕΚΤΟΝΟ ΠΛΑΝΟΜΕΤΡΗΣΤΗΣ
 ΜΕΛΟΣ ΤΗΣ ΑΡ. ΜΗΤΡΩΟΥ 123327
 ΒΡΑΔΙΟΥ ΠΑ. ΣΤΑΥΡΗ Τ.Κ. 231 00
 ΤΗΛ: 2731023552 ΚΙΝ: 6974 974184
 ΑΦΜ: 123327601 ΕΠΙΧΡΗΜΑΤΙΣΤΗΣ

Ο Ε.Ρ.Ρ.Η.Σ.Κ.Ε.
 14/13/2014
 Ο Αρχιτέκτονας Μηχανικός
 Σωτήριος Γ. Δουφάντζης
 Διευθυντής

Συνομιτρώσεις κομμάτι	ΕΤΑ 97	Δη
1	360207,27	4098324,22
2	360198,36	4098319,83
3	360198,11	4098323,18
4	360178,05	4098340,08
5	360173,13	4098348,65
6	360152,37	4098387,25
7	360152,37	4098387,25
8	360152,11	4098398,25
9	360174,50	4098408,77
10	360174,50	4098424,07
11	360183,62	4098408,71
12	360183,62	4098398,87
13	360193,61	4098377,76
14	360193,61	4098377,76
15	360215,46	4098324,52
16	360215,46	4098324,52

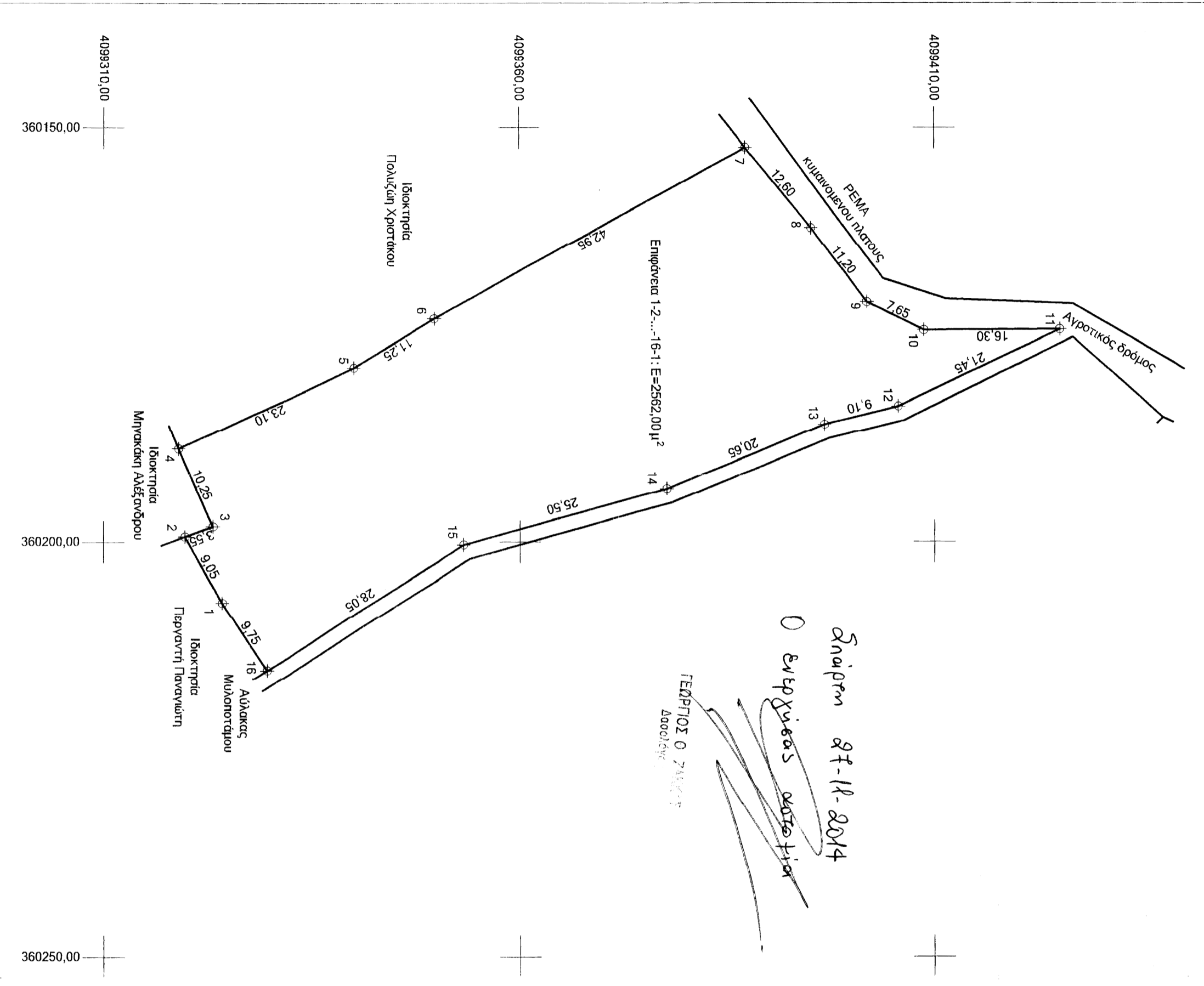
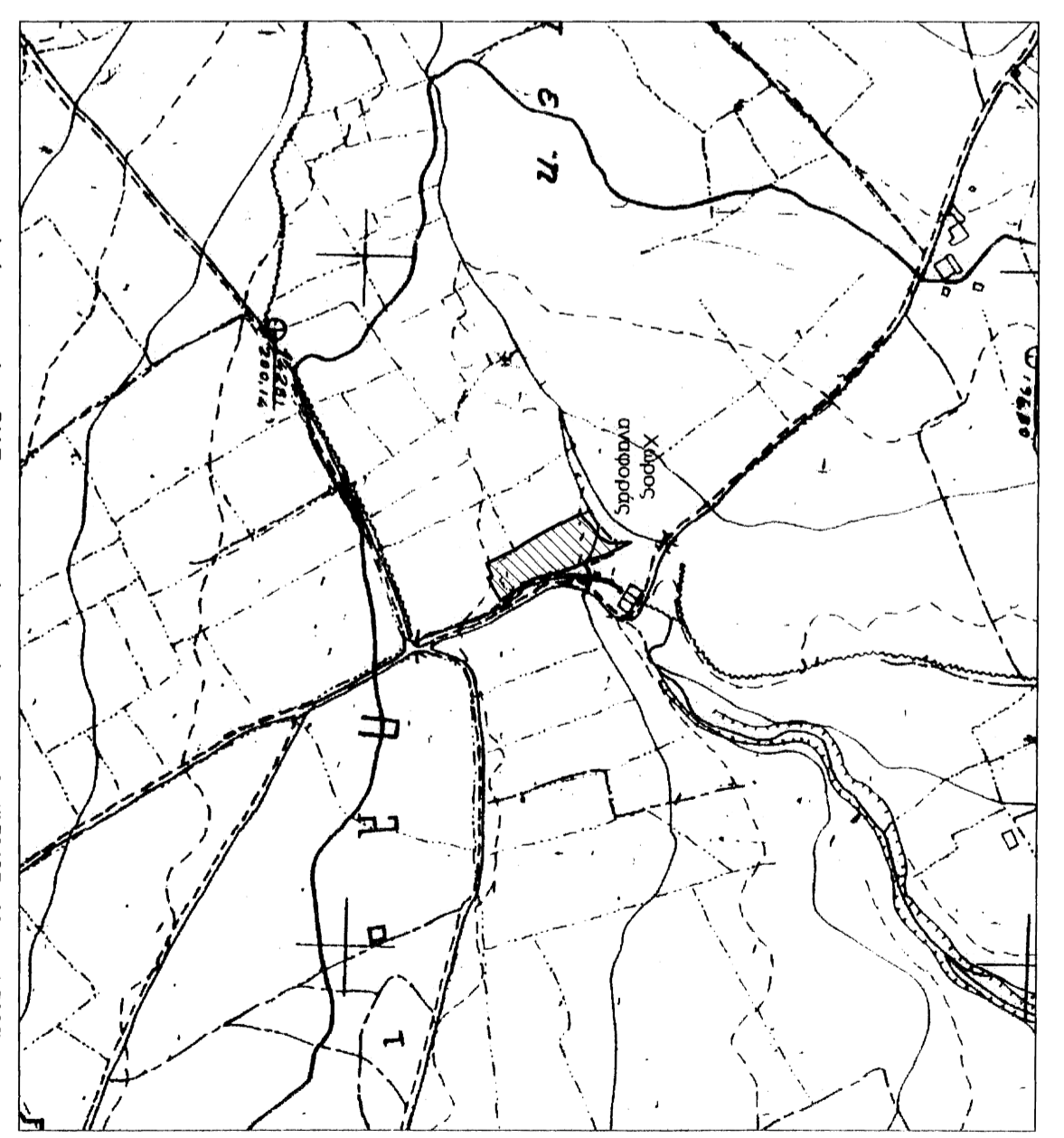

Σημειώνεται ότι ο υπολογισμός έγινε με τη βοήθεια του λογισμικού AutoCAD 2004. Η ακρίβεια των μετρήσεων είναι ± 0,05 μέτρα.

<p>ΔΟΥΦΑΝΤΖΗΣ ΣΩΤΗΡΙΟΣ ΠΟΛΙΤΙΚΟΣ ΜΗΧΑΝΙΚΟΣ Α.Π.Θ.</p> <p>Μελέτες - Επιβλέψεις - Κατασκευές Επισκευές Οδών - Στάθμια Τηλ: 2731083552 6974874184</p>	
ΕΠΙΧΡΗΜΑΤΙΣΤΗΣ:	ΕΚΤΟΣ οπίου οικιστικού ΑΜΥΓΚΑΛΩΝ, Θέση Μύλος, Δήμος Σιδηρίας
ΕΠΙΧΡΗΜΑΤΙΣΤΗΣ:	Τρουγκάκος Ιωάννης
ΜΕΛΕΤΗΤΗΣ:	Δουφάντζης Σωτήριος, Πολιτικός Μηχανικός Α.Π.Θ.
Αριθμός σχεδίου:	Τόπος σχεδίου: Τοπογραφικό
ΕΛΕΓΧΟΣ:	Κλίμακα σχεδίου: 1:500
Ημερομηνία: Νοέμβριος 2014	<p>ΣΩΤΗΡΙΟΣ Γ. ΔΟΥΦΑΝΤΖΗΣ ΠΟΛΙΤΙΚΟΣ ΜΗΧΑΝΙΚΟΣ ΑΡΧΙΤΕΚΤΟΝΟ ΠΛΑΝΟΜΕΤΡΗΣΤΗΣ ΜΕΛΟΣ ΤΗΣ ΑΡ. ΜΗΤΡΩΟΥ 123327 ΒΡΑΔΙΟΥ ΠΑ. ΣΤΑΥΡΗ Τ.Κ. 231 00 ΤΗΛ: 2731023552 ΚΙΝ: 6974 974184 ΑΦΜ: 123327601 ΕΠΙΧΡΗΜΑΤΙΣΤΗΣ</p>