

# ΣΧΕΔΙΟ

## ΤΟΠΟΓΡΑΦΙΚΟ ΔΙΑΓΡΑΜΜΑ

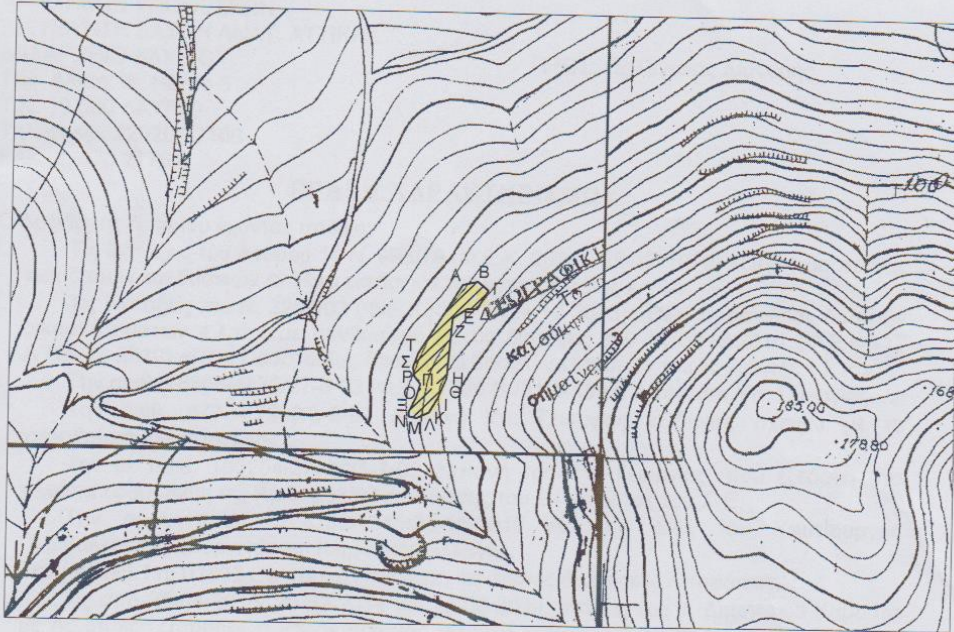

Έκταση εμβαδού 2,317 στρ. με στοιχεία κορυφών περιμέτρου Α,Β,Γ,Δ,Ε,Ζ,Η,Θ,Ι,Κ,Λ,Μ,Ν,Ξ,Ο,Π,Ρ,Σ,Τ,Α στη θέση "Βγέθι" Δημοτικής Ενότητας Κερατέας περιφέρειας του Δήμου Λαυρεωτικής Νομού Αττικής



Τοπογραφικό υπόβαθρο  
Απόσπασμα Φ.Χ. Γ.Υ.Σ. 6468/7 κλιμ. 1:5.000 στην οποία απεικονίζεται η θέση έκτασης

 έκταση (με κίτρινο χρωματισμό) εμβαδού 2,317 στρ. που χαρακτηρίζεται ως μη δασική (αγροτική) έκταση του άρθρ. 3 παρ. 6α του Ν. 998/79

Θεωρείται και επισυνάπτεται στην υπ. αριθ. 36605/2253/02-07-2014 πράξη χαρακτηρισμού του Δασάρχη Λαυρίου

Λαύριο 02-07-2014  
Ο Δασάρχης

  
Χρήστος Αντωνέλλης  
Δασολόγος