

ΠΡΑΞΗ
 Η έκταση που απεικονίζεται στο παρόν τοπογραφικό διάγραμμα με στοιχεία Α.Β.Γ. Π.Σ.Α. και εμβαδόν 5.229,77 μ.² στη θέση "Αλώνια - Βάνα" του Δ.Δ. Ζηλεύτου, επιτίθεται στις 05/01/2015, σύμφωνα με το άρθρο 3 παρ. 6α του Ν. 998/79.



ΥΠΟΜΝΗΜΑ ΚΤΙΣΜΑΤΩΝ
 α. εμβαδόν υποστεγού = 13,34 m²
 β. εμβαδόν πτηνοτροφείου = 302,40 m²
 γ. εμβαδόν βοηθητικού χώρου = 29,28 m²

ΣΥΝΤΕΤΑΓΜΕΝΕΣ ΚΟΡΥΦΩΝ ΑΓΡΟΤΕΜΑΧΙΟΥ ΠΡΟΒΟΛΙΚΟ ΣΥΣΤΗΜΑ ΕΓΣΑ 87

Κορυφή	X	Y	Lij+1
A	348537.504	4310246.191	93.80
B	348626.240	4310216.431	2.75
Γ	348626.734	4310219.138	3.97
Δ	348626.575	4310222.659	3.91
E	348626.968	4310226.551	2.94
Z	348626.532	4310228.439	3.16
H	348630.570	4310232.426	1.87
Θ	348630.623	4310234.284	3.96
I	348630.870	4310238.244	6.06
K	348631.833	4310246.264	3.94
Λ	348632.409	4310250.183	8.07
M	348626.602	4310257.733	6.22
N	348627.747	4310263.669	3.95
Ξ	348628.241	4310267.587	4.09
O	348629.193	4310271.565	5.74
Π	348630.052	4310277.239	6.00
P	348630.537	4310283.223	89.34
Σ	348641.756	4310293.229	47.23

** Η έγερση από το ΕΓΣΑ 87 πραγματοποιήθηκε με σύστημα GPS και κανονιστή χρήση του Ελληνικού συστήματος εντοπισμού HEPOS.

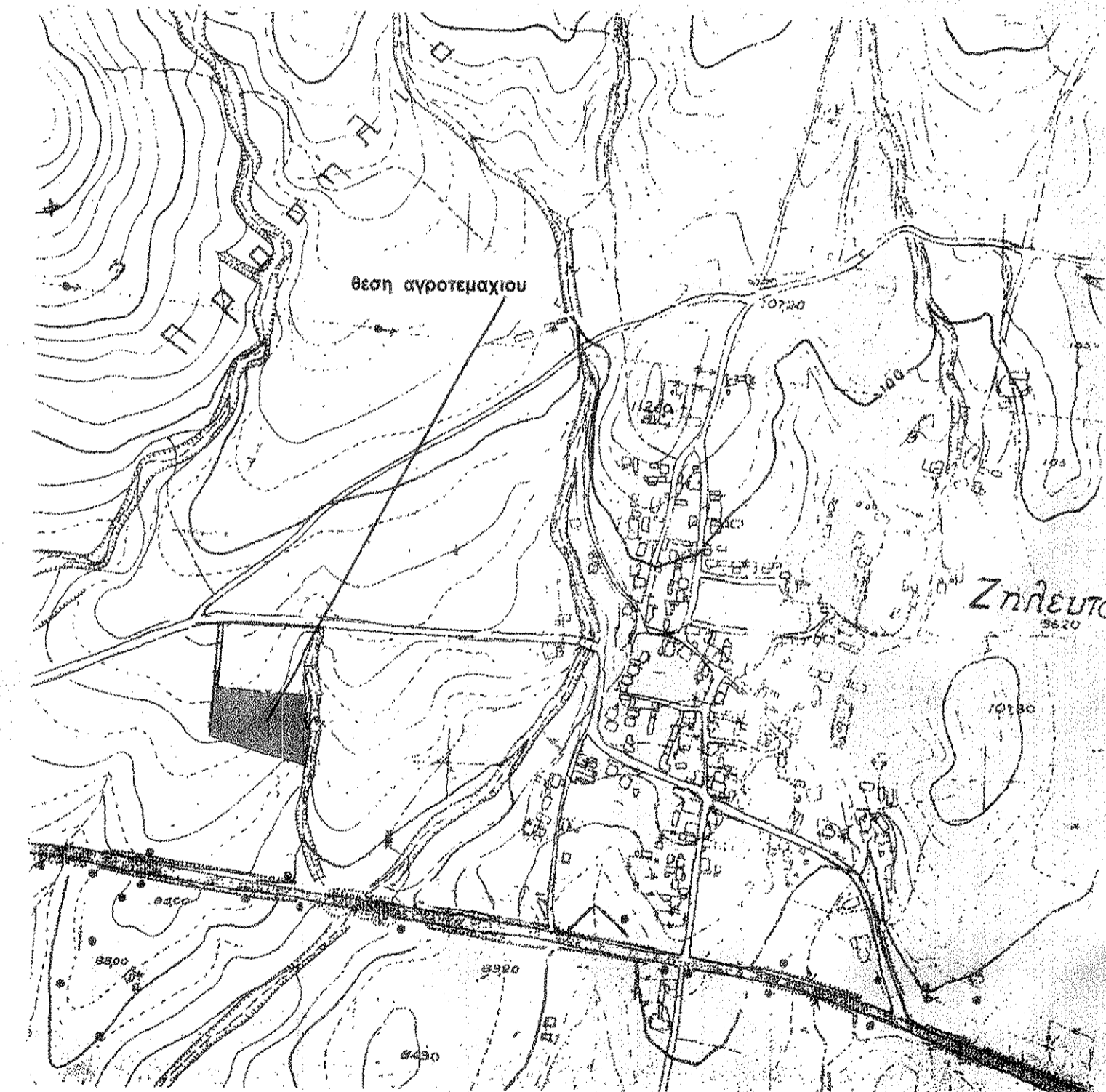
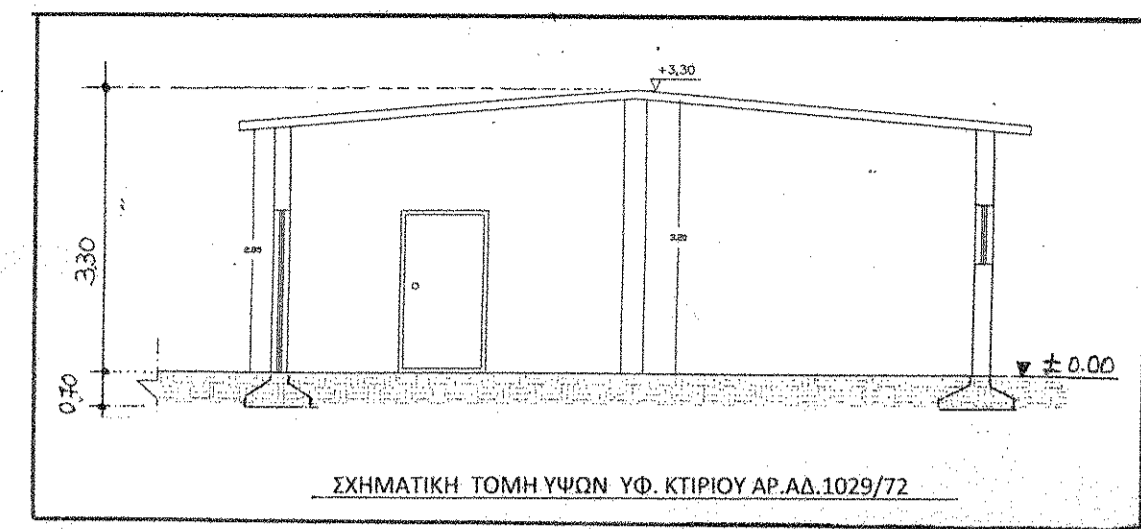

ΤΟΠΟΓΡΑΦΙΚΟ ΔΙΑΓΡΑΜΜΑ ΑΓΡΟΤΕΜΑΧΙΟΥ
ιδιοκτησίας ΕΥΑΓΓΕΛΙΑΣ ΚΑΛΟΒΕΛΩΝΗ
 στη θέση "ΑΛΩΝΙΑ" - "ΒΑΝΑ"
 κτηματ. περιφ. Τοπικής Κοινότητας ΖΗΛΕΥΤΟΥ
 Δημοτικής Ενότητας ΛΕΙΑΝΟΚΚΛΑΔΙΟΥ
 Δήμου ΛΑΜΙΕΩΝ, Νομού ΦΘΙΩΤΙΔΑΣ
 κλίμακα 1:500

ΔΗΛΩΣΗ Ν.651/77
 Ο υπογραφομενος Μηχανικός, δηλώνω ότι το υπο στοιχεία (ΑΒΓ...ΡΣΑ) αγροτεμαχίο, με εμβαδόν E = 5229.77 m², βρίσκεται εκτός σχεδίου ή οικισμού, δεν προερχεται από κατατμήση μεγαλύτερης έκτασης, δεν υποκειται στις διατάξεις του Ν.1337/83 όσον αφορά υποχρεώσεις σε γη και χρήμα, είναι δε αρπιο και οικοδομησιμο κατά κανόνα.
 ο δηλών

(Signature)
 ΚΩΣΤΑΣ ΝΙΚ. ΤΡΙΑΝΤΑΦΥΛΛΟΥ
 ΑΡΧΙΤΕΚΤΩΝ ΜΗΧΑΝΙΚΟΣ

ΥΠΟΜΝΗΜΑ
 Εμβαδόν αγροτεμαχίου με στοιχεία (ΑΒΓΔΕΖΗΘΙΚΛΜΝΞΟΠΡΣΑ) = 5229.77 m².

Σημείωση
 Η υπογραφομενη Ευαγγ. Καλοβελωνη δηλωνω υπευθυνα, ότι τα ορια που υπεδείξα στον υπογραφοντα μηχανικο είναι ορθα και ταυτίζονται με αυτα του παροντος τοπογραφικου διαγραμματος.

Λαμία 2014
 ο μηχανικός

(Signature)
 ΚΩΣΤΑΣ ΝΙΚ. ΤΡΙΑΝΤΑΦΥΛΛΟΥ
 ΑΡΧΙΤΕΚΤΩΝ ΜΗΧΑΝΙΚΟΣ
 ΜΕΛΟΣ Τ.Ε.Ε. ΑΡΙΘΜΟΣ ΜΗΤΡΩΟΥ 471.73
 ΑΦΜ 042740262 - ΔΟΥ ΛΑ...
 ΠΛΑΤΕΙΑ ΕΛΕΥΘΕΡΙΑΣ 5 ΛΑΜΙΑ 223