

ΣΥΝΤΕΤΑΙΜΕΝΕΣ ΣΕ ΠΡΟΒΟΛΗ ΕΠΙΣΤΑ

| | | |
|-----|------------|-------------|
| 106 | 297116.533 | 4228736.687 |
| 105 | 297128.728 | 4228740.991 |
| 101 | 297132.459 | 4228733.123 |
| 109 | 297133.592 | 4228730.734 |
| 100 | 297133.546 | 4228723.418 |
| 110 | 297140.327 | 4228731.093 |
| 111 | 297142.115 | 4228713.165 |
| 137 | 297128.064 | 4228702.717 |
| 112 | 297130.023 | 4228703.783 |
| 113 | 297149.966 | 4228698.324 |
| 114 | 297138.716 | 4228688.335 |
| 115 | 297158.661 | 4228686.166 |
| 116 | 297151.743 | 4228670.774 |
| 117 | 297178.645 | 4228658.650 |
| 119 | 297185.938 | 4228624.164 |
| 120 | 297206.723 | 4228603.062 |
| 121 | 297200.901 | 4228603.650 |
| 132 | 297226.887 | 4228592.921 |
| 122 | 297217.002 | 4228581.990 |
| 126 | 297242.346 | 4228572.050 |
| 127 | 297257.505 | 4228551.529 |
| 128 | 297244.471 | 4228544.381 |
| 129 | 297264.696 | 4228541.585 |
| 131 | 297255.269 | 4228529.912 |
| 134 | 297249.896 | 4228537.123 |
| 137 | 297266.455 | 4228539.374 |
| 138 | 297257.423 | 4228527.053 |

Εμβόδιον ιδιοκτησίας με στοιχεία:
 106-105-101-109-137-111-114-116-118-119-121-135-
 122-126-127-128-137-138-131-134-128-125-132-
 120-117-115-112-113-110-108-3606.59μ

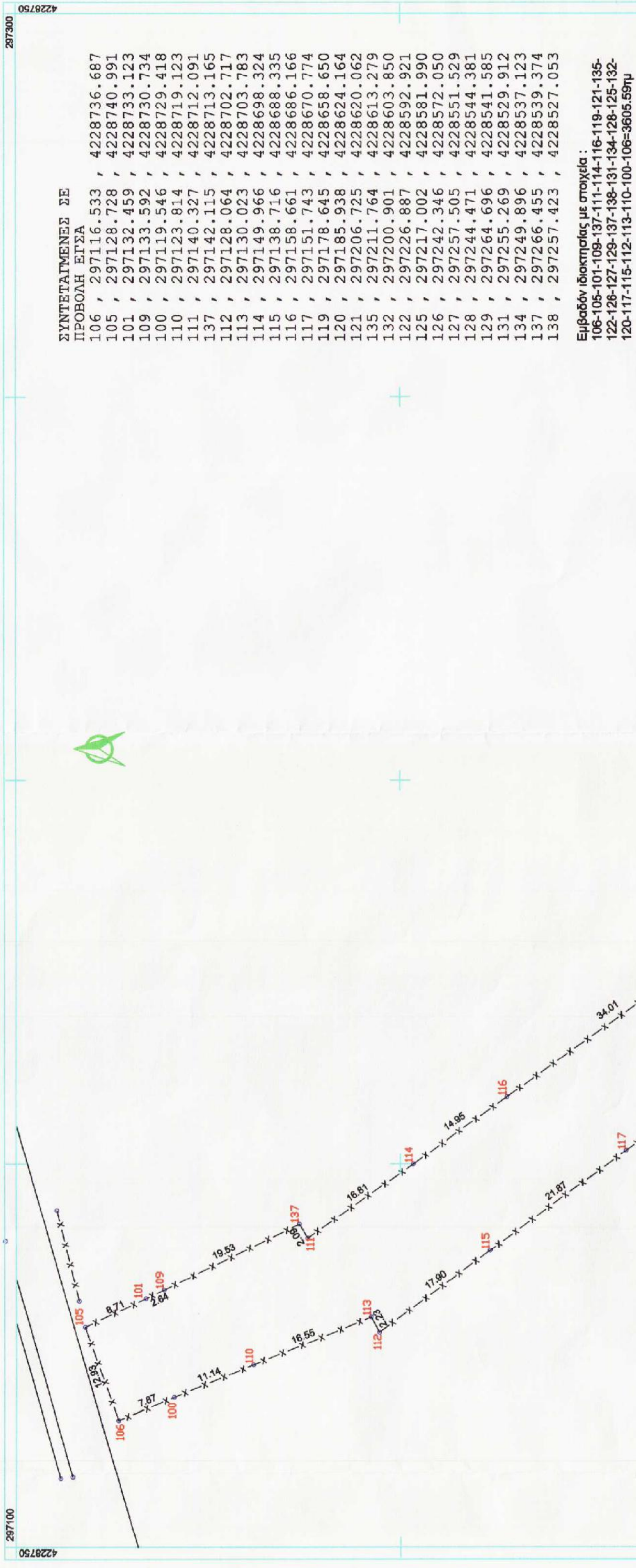
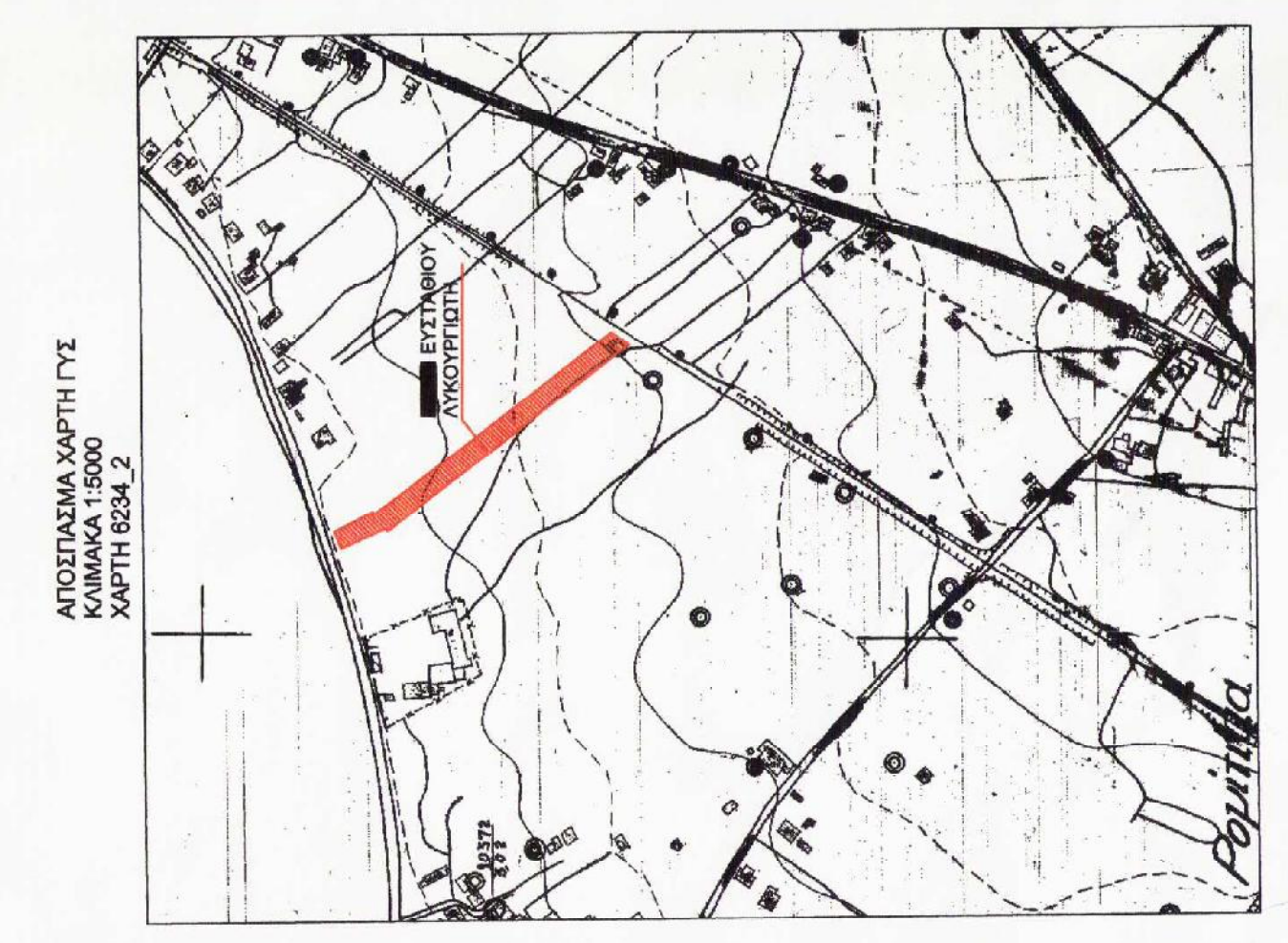
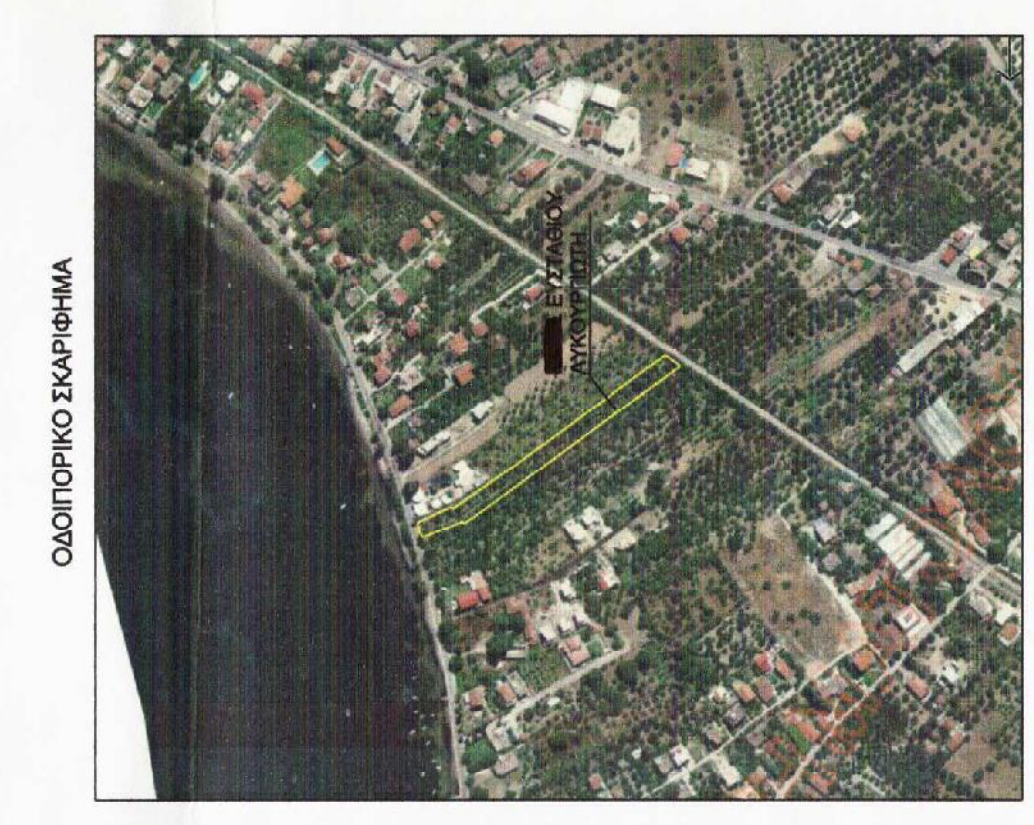

| | |
|--|--|
|  | |
| ΤΟΠΟΓΡΑΦΙΚΟ ΔΙΑΓΡΑΜΜΑ | |
| ΕΡΓΟΔΟΤΗΣ : ΕΥΣΤΑΘΙΟΣ ΛΥΚΟΠΡΕΣΗ | <i>Απόφαση αριθμ. 19/17/2014</i> <i>Εγκρίθηκε με απόφαση του Δ. Συμβουλίου της 17/12/2014</i> |
| ΘΕΜΑ ΣΧΕΔΙΟΥ : ΑΠΟΤΥΠΩΣΗ ΟΙΚΟΣΕΔΟΥ | <i>Α</i> ΠΑΡΑΡΤΗΜΑΤΙΟΥ ΒΑΣΙΣΕΩΣ ΔΕΛΤΑΚΑΡΤΟΣ |
| ΡΕΘΗ : Τ.Κ. ΡΟΠΤΙΚΩΝ Δ.Δ. ΠΑΡΑΡΑΣΣ ΟΡΜΟΥ ΠΑΤΡΕΩΝ | ΚΥΜΑΚΑ 1: 500 |
| ΧΡΟΝΟΛΟΓΙΑ ΜΕΛΕΤΗΣ : 1-2ος 2012. | ΠΛΑΚΙΔΙΑ ΣΧΕΔΙΟΥ : |
| ΥΠΟΓΡΑΦΗ | ΣΦΡΑΓΙΔΑ |
|  |  |
| ΝΑΙΑΣ ΘΡΑΣ, ΚΗΠΟΥΡΙΣ ΔΙΕΥΘ. ΠΟΛΙΤΙΚΗΣ-ΤΟΠΟΓΡΑΦΙΚΗΣ ΜΗΧΑΝΙΚΗΣ ΕΘΝΙΚΟΥ ΜΕΤΕΩΡΟΛΟΓΙΟΥ ΠΟΛΥΤΕΧΝΕΙΟΥ 12588 ΜΕΛΟΣ Γ.Ε.Ε. ΑΡΧΙΤΕΚΤΟΝΩΝ ΜΗΤΡΩΟΥ 12588 ΤΕΛΕΜΑΛΟΥ 78-ΠΑΤΡΑ-ΤΗΛ: 2610-330483 Μαρία Τζιλικού Αρχιτέκτονας | |

Απόφαση αριθμ. 19/17/2014
Εγκρίθηκε με απόφαση του Δ. Συμβουλίου της 17/12/2014