

ΕΜΒΛΗΜ ΟΙΚΟΤΕΛΕΣΤ
 Ε 11234567891011 37,38,39,40 1- 5667 09 02
 Ζ. ΟΡΓΑΝΙΣΤΗΣ
 Π.Δ. 24/485 ΦΕΚ 181 Δ1 3/5/1985
 ΟΙΚΙΣΜΟΣ "ΣΑΝΤΑΜΕΡΙΟΥ" Ν. ΑΧΑΪΑΣ
 ΑΠΟΡΑΦΗ ΝΟΜΑΡΧΙΑ: Χ 11989 Φ.Ε.Κ. 1003/12-10-87

Επιφάνεια	Πρόσμετρο
500.00 μ ²	12.00 μ

Καύκος
 Περιεχόμενα: 1/20/1986
 ΠΙΝΑΚΙΔΑ ΔΙΚΟΚΤΗΣΙΑΣ ΤΟΥΤΟΥ ΦΣ
 ΟΥΡΟΓΡΑΦΙΑΣ ΣΥΜΒΑΛΟΥΣΑΝΤΑ

ΔΙΚΟΚΤΗΣΗ ΔΙΚΟΚΤΗΣΗ
 Το όνομα του οικοπέδου με το οποίο 11234567891011 37,38,39,40 11
 είναι καταγεγραμμένο στα υποδείγματα είναι το ίδιονόμιο.

Ο ΔΙΚΟΚΤΗΣΗΣ
 ΔΗΜΟΣΙΟΓΡΑΦΙΚΟΝ Ν. 651/77
 Ο υπαγορευμένος δηλώσει υπαλληλίσκος
 το ακριβές με το οποίο 11234567891011 37,38,39,40 11
 βρίσκεται ο οικός, τον οποίο (με αυτόν αριθμό) του οικοπέδου "ΣΑΝΤΑΜΕΡΙΟΥ" στα όρια αυτού οικισμού με τις οριζόντιες, κατακόρυφες διαστάσεις.

ΑΛΕΞΗΣ ΔΗΜΗΤΡΟΠΟΥΛΟΣ
 ΠΥΧΙΟΥΧΟΣ ΠΟΛΙΤΙΚΟΣ ΜΗΧΑΝΙΚΟΣ Τ.Ε.
 ΔΟΜΙΚΟΝ ΕΡΓΟΝ ΚΑΙ ΕΚΔΟΣΗ ΤΕΛΕΠΡΑΞΙΑΣ
 ΜΕΛΟΣ Ε.Ε.Τ.Ε.Μ. ΑΡΧΙΤΕΚΤΟΝΙΚΟΥ ΣΥΛΛΟΓΟΥ ΠΑΤΡΑΣ
 - ΠΑΤΡΑΣ Τ.Κ. 2610 279384

ΣΥΝΤΗΤΑΙ ΜΕΛΕΤΗ ΣΕ ΕΤΑ ΦΥ

Αριθμ	X	Y
1	286546.66	4207039.65
2	286549.29	4207042.96
3	286551.92	4207052.17
4	286554.60	4207058.32
5	286557.65	4207064.06
6	286562.36	4207071.09
7	286567.69	4207078.14
8	286570.38	4207081.36
9	286575.49	4207087.34
10	286578.97	4207090.25
11	286582.53	4207092.75
12	286586.46	4207094.84
13	286590.28	4207096.30
14	286596.50	4207096.10
15	286603.06	4207096.29
16	286612.10	4207100.17
17	286619.23	4207100.34
18	286635.53	4207099.92
19	286639.41	4207099.83
20	286639.19	4207096.91
21	286638.47	4207093.28
22	286645.02	4207089.11
23	286647.62	4207087.94
24	286641.98	4207061.67
25	286651.35	4207060.96
26	286653.97	4207059.22
27	286649.61	4207052.80
28	286647.33	4207048.31
29	286645.30	4207043.08
30	286643.57	4207037.73
31	286642.34	4207032.18
32	286640.85	4207018.65
33	286640.72	4207007.60
34	286637.84	4207007.59
35	286624.46	4207014.70
36	286613.30	4207015.76
37	286600.36	4207020.08
38	286583.76	4207023.51
39	286573.22	4207030.49
40	286563.25	4207034.38

E = 6467.03 m²

ΑΝΤΙΣΤ. ΟΤΕΚ. 07/2/2014
 ΟΥΡΟΓΡΑΦΙΑΣ ΣΥΜΒΑΛΟΥΣΑΝΤΑ
 Ο ΔΙΚΟΚΤΗΣΗΣ
 ΠΑΡΑΒΑΣΟΥ ΒΕΛΗΟΥ
 ΔΑΣΔΟΧΕΙΡ

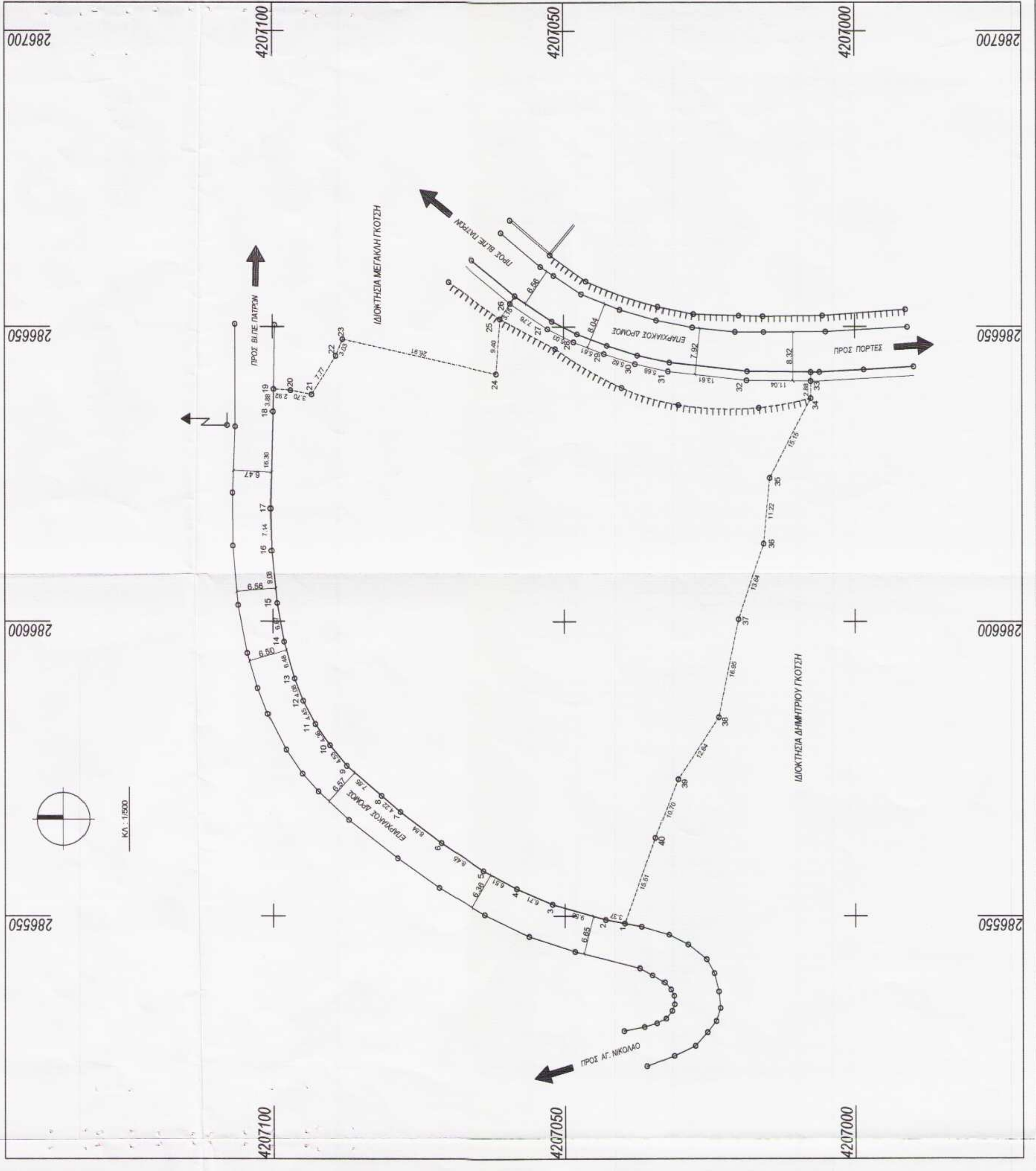
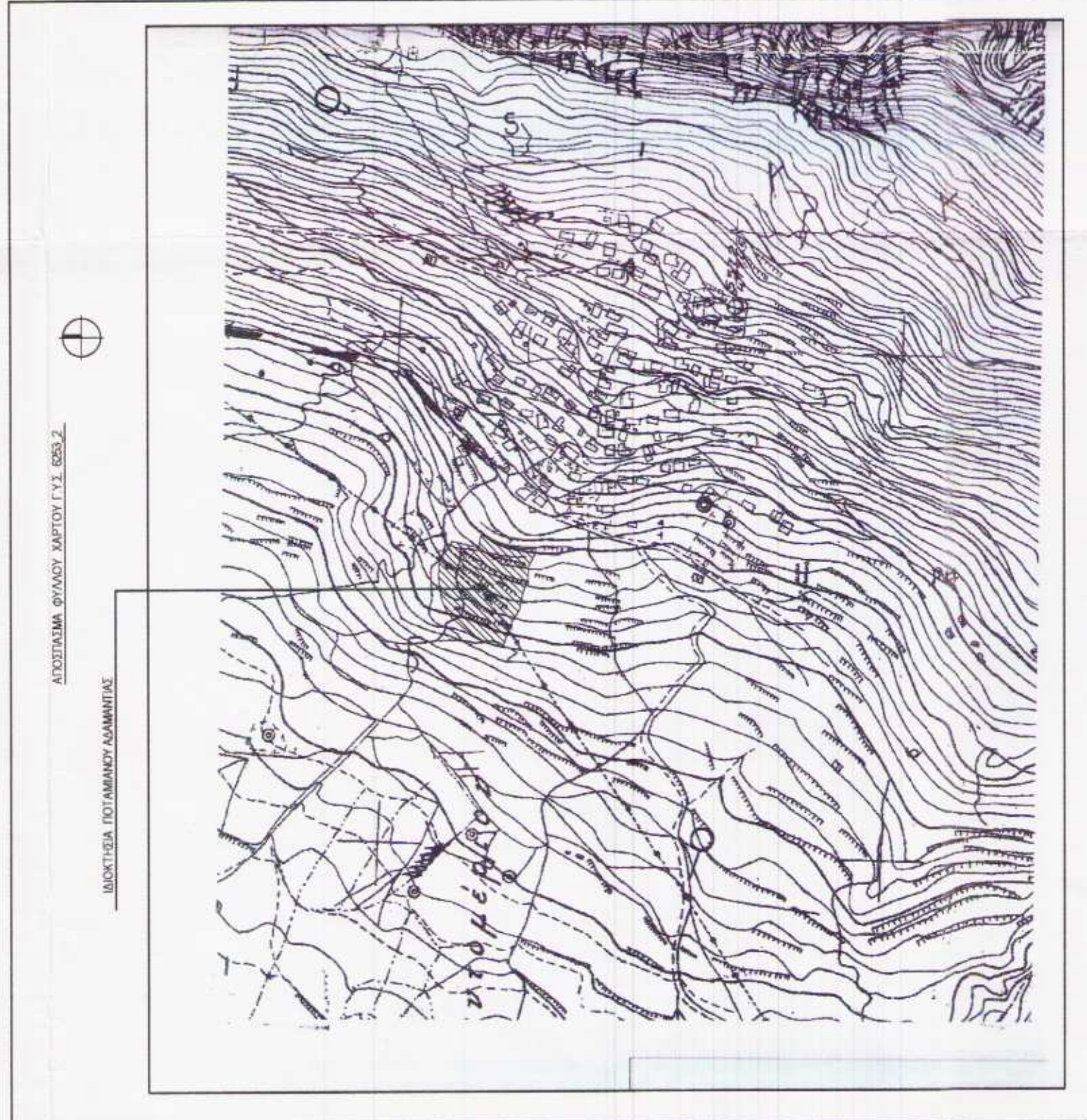

ΔΙΚΟΚΤΗΣΗΣ
 ΠΟΤΑΜΙΑΝΟΥ ΔΙΑΡΧΙΑΣ
 ΑΠΟΤΥΠΩΣΗ ΙΔΙΟΚΤΗΣΙΑΣ

ΒΕΣΗ
 "ΜΑΝΤΡΕΣ" Τ.Κ. ΣΑΝΤΑΜΕΡΙΟΥ
 Δ.Ε. ΩΛΕΝΙΑΣ ΔΗΜΟΥ ΔΥΤΙΚΗΣ ΑΧΑΪΑΣ

ΜΕΛΕΤΗΣ
 ΑΛΕΞΗΣ ΔΗΜΗΤΡΟΠΟΥΛΟΣ
 Πολιτικός μηχανικός Τ.Ε.
 Καραϊσκάκη 190 Τ.Κ. 26222 - Πάτρα
 Τηλ. & Fax : 2610-279384
 e-mail : alexs@oanet.gr

Σημειές μελέτης
 Κτηριακές μελέτες & εφαρμογές
 Τοπογραφικές μελέτες & εφαρμογές
 Μελέτες & εφαρμογές οδοποιίας

ΑΡ. ΣΧΕΔΙΟΥ
 11

ΤΟΠΟΓΡΑΦΙΚΟ ΔΙΑΓΡΑΜΜΑ

ΚΑΙΜΑΚΑΣ 1:500

ΧΡΟΝΟΣ ΜΕΛΕΤΗΣ ΙΝΩΤΑΡΙΟΣ 2013

ΣΕΛΗΝΗ ΤΙΠΤΡΕΣ ΕΡΕΥΡΗΚΗ
 Εργαστήριο μελετών και σχεδίων αρχιτεκτονικών έργων
 Πατρών 88, 26114
 Πάτρα Ο. Αχαΐας

ΕΛΛΗΝΙΚΗ ΔΗΜΟΚΡΑΤΙΑ
 ΥΠΟΥΡΓΕΙΟ ΠΑΙΔΕΙΑΣ, ΕΡΕΥΝΑΣ ΚΑΙ ΘΡΗΣΚΕΥΜΑΤΩΝ
 ΓΕΝΙΚΗ ΔΙΕΥΘΥΝΣΗ ΕΡΕΥΝΗΣ ΚΑΙ ΤΕΧΝΟΛΟΓΙΑΣ

ΑΛΕΞΗΣ ΔΗΜΗΤΡΟΠΟΥΛΟΣ
 ΠΥΧΙΟΥΧΟΣ ΠΟΛΙΤΙΚΟΣ ΜΗΧΑΝΙΚΟΣ Τ.Ε.
 ΔΟΜΙΚΟΝ ΕΡΓΟΝ ΚΑΙ ΕΚΔΟΣΗ ΤΕΛΕΠΡΑΞΙΑΣ
 ΜΕΛΟΣ Ε.Ε.Τ.Ε.Μ. ΑΡΧΙΤΕΚΤΟΝΙΚΟΥ ΣΥΛΛΟΓΟΥ ΠΑΤΡΑΣ
 ΚΑΡΑΪΣΚΑΚΗ 190 - ΠΑΤΡΑ - ΤΗΛ. 2610 279384

ΠΡΑΓΜΑΤΟΓΝΩΣΤΗΣ Εργαστήριο μελετών και σχεδίων αρχιτεκτονικών έργων

ΠΑΤΡΑΣ ΒΑΡΕΛΟΠΟΥΛΗΣ
 Δασολόγος