

ΕΠΙΛΗΘΕΥΤΗΚΕ
Εμπνευσμένο: **8-8-2014**
Ο Αρχιτέκτονας
Κωνσταντίνος Σκουλάκης

ΕΜΒΛΩΝ ΕΓΚΕΤΜΑΧΙΟΥ: Ε-Β-Γ-Δ-Ε-Ζ-Η-Θ-Ι-Κ-Λ-Μ-Ν-Ξ-Ο-Π-Ρ-Σ-Τ-Υ-Φ-Χ-Ψ = 7490,70 μ²

ΠΑΡΑΤΗΡΗΣΕΙΣ:

1. Το έργο είναι ενταγμένο στο κοινό σχέδιο αστικής ανάπτυξης ΕΤΣΑ 187.
2. Οι διαστάσεις και το εμβαδόν υπολογίστηκαν συνδυάζοντας με τη συνάρτηση των κορυφών.
3. Τα όρια του γεωμετρικού είναι τα τακτικά όρια της ιδιοκτησίας όπως καθορίζονται με την υπεύθυνη του ιδιοκτήτη.
4. Η εμβαδονική Σημείωση με σύστημα GPS και κόνισης χάρτη του Γεωμετρικού Σημείου της Γ.Σ. ΠΑΛΑΙΟΛΙΑΣ (349059) με συντεταγμένες (X,Y,H) = (339709,264, 4303849,000, 449,017)

ΣΗΜΕΙΟ	X	Y	ΗΜΕΡΙΔΑ
Α	332.74	4307.4531	31.00
Β	332.02725	4306.0251	29.88
Γ	332.72458	4306.0251	29.88
Δ	332.81159	4307.4545	46.76
Ε	332.81159	4306.0251	17.17
Ζ	332.81159	4306.0251	17.17
Η	332.81159	4306.0251	17.17
Θ	332.81159	4306.0251	17.17
Ι	332.81159	4306.0251	17.17
Κ	332.81159	4306.0251	17.17
Λ	332.81159	4306.0251	17.17
Μ	332.81159	4306.0251	17.17
Ν	332.81159	4306.0251	17.17
Ξ	332.81159	4306.0251	17.17
Ο	332.81159	4306.0251	17.17
Π	332.81159	4306.0251	17.17
Ρ	332.81159	4306.0251	17.17
Σ	332.81159	4306.0251	17.17
Τ	332.81159	4306.0251	17.17
Υ	332.81159	4306.0251	17.17
Φ	332.81159	4306.0251	17.17
Χ	332.81159	4306.0251	17.17
Ψ	332.81159	4306.0251	17.17
Ω	332.81159	4306.0251	17.17

Ε-Γ/2 ΣΧ + Χ+Ι+Μ - Μ+Ι
Ε = 7490,70 μ²

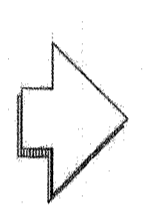
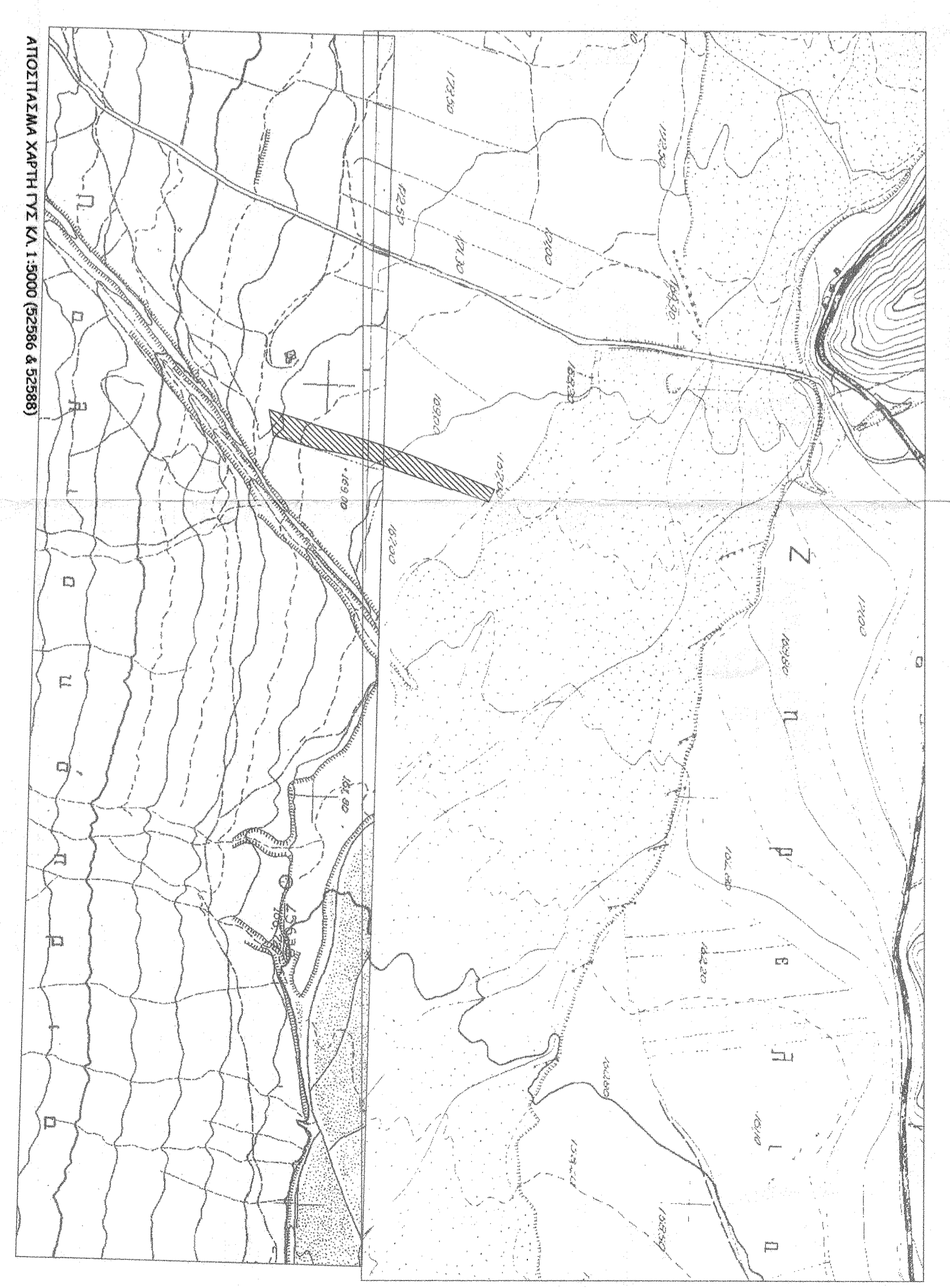

ΔΗΜΟΣΙΑ ΜΗΧΑΝΙΚΟΥ (Ν. 651/77)

Διότι ο χώρος που αφορά το έργο για το γεωμετρικό με στοιχεία "Α-Β-Γ-Δ...Τ-Υ-Φ-Χ-Ψ" και με εμβαδόν 7490,70 μ², που βρίσκεται εντός σχεδίου στην θέση "ΚΑΤΙΣΤΑΔΕΣ" της κτημ. παρ. Τ.Κ. ΠΑΛΑΙΟΛΙΑΣ του Δήμου ΜΑΚΡΑΚΟΜΗΤΗΣ επί:

- α) ίδιου όρου και οικοδομήσιμου κατά πρόκληση σύμφωνα με τις πολεοδομικές διατάξεις που ισχύουν στην περιοχή.
- β) βρίσκεται εντός σχεδίου στην θέση "ΚΑΤΙΣΤΑΔΕΣ" της κτημ. παρ. Τ.Κ. ΠΑΛΑΙΟΛΙΑΣ του Δήμου ΜΑΚΡΑΚΟΜΗΤΗΣ.
- γ) δεν επιβαρύνει τους διαστάσεις του νόμου 1337/83 και δεν αφορά εμπόρευμα σε τιμή και χρήσιμη.
- δ) εντός του Ο.Τ. δεν διακρίνονται ενδείξεις υφιστάμενης μεταφορικής οδού της ΔΕΗ, σιδηρής οδού, αερίου, κ.λπ.
- ε) εντός αυτού και κατά μήκος του προσορίου του εν θέσει γεωμετρικού δεν υπάρχουν δέντρα, και
- στ) εντός αυτού ή σε απόσταση μικρότερη των 20μ από αυτό δεν διακρίνεται ρητά ο μνηστικός.

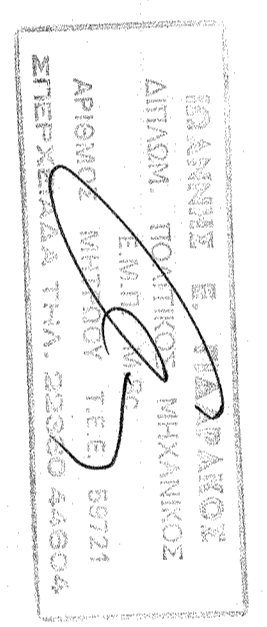

ΔΗΜΟΣΙΑ ΙΔΙΟΚΤΗΤΗ (Ν. 4030/2011)

Η κτιριακή υποκατασκευή ΠΑΥΛΕΥΘΗΛΟΥ ΔΗΜΗΤΡΑ δηλώνει ότι:

- το έργο και υποκατασκευή είναι του γεωμετρικού με στοιχεία "Α-Β-Γ-Δ...Τ-Υ-Φ-Χ-Ψ" και με εμβαδόν 7490,70 μ², που βρίσκεται εντός σχεδίου στην θέση "ΚΑΤΙΣΤΑΔΕΣ" της κτημ. παρ. Τ.Κ. ΠΑΛΑΙΟΛΙΑΣ του Δήμου ΜΑΚΡΑΚΟΜΗΤΗΣ υποδικαιούχου από τον ιδιοκτήτη.
- εφόσον για την ανέγερση των δηλωθέντων ορίων του γεωμετρικού και για την αποβλή και την κατά του δικαιωμάτων μου να γίνουν την έκδοση άδειας δόμησης.

Η ΔΗΛΩΣΙΑ

ΤΕΧΝΙΚΟ ΓΡΑΦΕΙΟ ΜΕΛΕΤΩΝ ΚΑΙ ΚΑΤΑΣΚΕΥΩΝ
ΓΙΑΡΑΚΟΣ ΙΩΑΝΝΗΣ
ΠΟΛΙΤΙΚΟΣ ΜΗΧΑΝΙΚΟΣ Ε.Μ.Π. Μ.Σ.σ.
ΣΠΕΡΧΕΙΑΔΑ Τ.Κ. 35003 ΘΗΛ. 22360 (44604)
E-mail: igida@otenet.gr Φ.Δ.Σ. 22360 (44704)

ΕΡΓΟ:

ΜΕΛΕΤΗ: ΑΡΧΙΤΕΚΤΟΝΙΚΗ

ΘΕΜΑ ΣΧΕΔΙΟΥ: ΤΟΠΟΓΡΑΦΙΚΟ ΔΙΑΓΡΑΜΜΑ

ΑΡΙΘΜΟΣ ΣΧΕΔΙΟΥ	ΕΠΙΔΙΟΤΗΣ: ΠΑΥΛΕΥΘΗΛΟΥ ΔΗΜΗΤΡΑ	ΚΑΙΜΑΚΑ
ΝΟΜΟΣ:	ΦΘΙΟΠΙΛΙΑΣ	1:500
ΓΕΣΗ:	"ΚΑΤΙΣΤΑΔΕΣ" ΚΤΗΜ. ΠΑΡ. Τ.Κ. ΠΑΛΑΙΟΛΙΑΣ ΜΑΚΡΑΚΟΜΗΤΗΣ	ΗΜΕΡΟΜΗΝΙΑ ΙΟΥΛΙΟΣ 2014
ΟΔΟΣ:		

ΘΕΩΡΗΣΗ ΥΠΕΥΘΥΝΙΑΣ Ο ΣΥΝΤΑΞΑΣ

ΑΝΑΘΕΩΡΗΣΗ	ΙΩΑΝΝΗΣ Ε. ΓΙΑΡΑΚΟΣ ΔΙΔΑΚΤΩΝ ΠΟΛΙΤΙΚΟΣ ΜΗΧΑΝΙΚΟΣ ΑΡΙΘΜΟΣ ΜΗΤΡΩΟΥ Τ.Ε.Ε. 55721 ΣΠΕΡΧΕΙΑΔΑ ΘΗΛ. 22360 (44604)
-------------------	---