

ΣΗΜΕΙΟ	X	Y	ΜΗΚΟΣ
A	675286.57	4330482.36	17.48
B	675189.25	4330479.95	53.15
Γ	675142.65	4330555.51	66.67
Δ	675076.29	4330511.95	66.96
Ε	675092.23	4330501.77	63.09
Ζ	674998.42	4330539.39	23.24
Η	674934.97	4330554.51	37.79
Θ	674866.51	4330524.21	54.72
Κ	674826.51	4330444.28	52.03
Λ	674825.16	4330456.29	11.65
Μ	674824.83	4330707.94	21.71
Ν	674814.32	4330726.94	16.10
Ξ	674803.87	4330739.18	49.05
Ο	674831.81	4330788.03	35.31
Π	674820.81	4330897.88	35.42
Ρ	674895.09	4330831.79	30.89
Σ	674894.68	4330861.19	35.93
Τ	674913.31	4330891.91	35.48
Υ	674947.52	4330899.78	54.24
Φ	675002.16	4330892.32	63.45
Χ	675063.21	4330883.36	49.74
Ψ	675186.21	4330858.05	75.07
Ω	675181.28	4330857.96	106.18
Α1	675289.36	4330755.56	112.49
Β1	675212.86	4330703.48	32.77
Γ1	675015.45	4330591.81	112.49
Δ1	675027.50	4330553.89	86.06
Α	675286.57	4330482.36	22.96

ΕΙ	ΖΙ	ΗΙ	ΘΙ
E1	675189.60	4330506.40	
Z1	675208.40	4330591.82	
H1	675216.31	4330700.64	
Θ1	675217.80	4330700.89	

Εμβαδό χωρτομετρικής κορυφών πολυγώνου
E=124207,16 μ²

ΤΜΗΜΑ ΔΑΣΙΚΩΝ ΧΑΡΤΟΓΡΑΦΗΣΕΩΝ
ΕΛΛΗΝΙΚΗΣ & ΤΟΠΟΓΡΑΦΙΚΗΣ ΕΤΗΣΙΑΣ
ΜΥΤΙΑΝΗΣ 22-9-14
Ν. ΧΡΥΣΑΦΗΣ

ΕΛΕΓΧΘΗΚΕ
σύμφωνα με τις με κλίμακα στοιχεία
διορθώσεις - σημειώσεις μας
Μυτιλήνη 18/11/2014

ΔΕΛΗΣ ΒΑΣΙΛΑΣΙΟΣ
ΔΑΣΟΛΟΓΟΣ

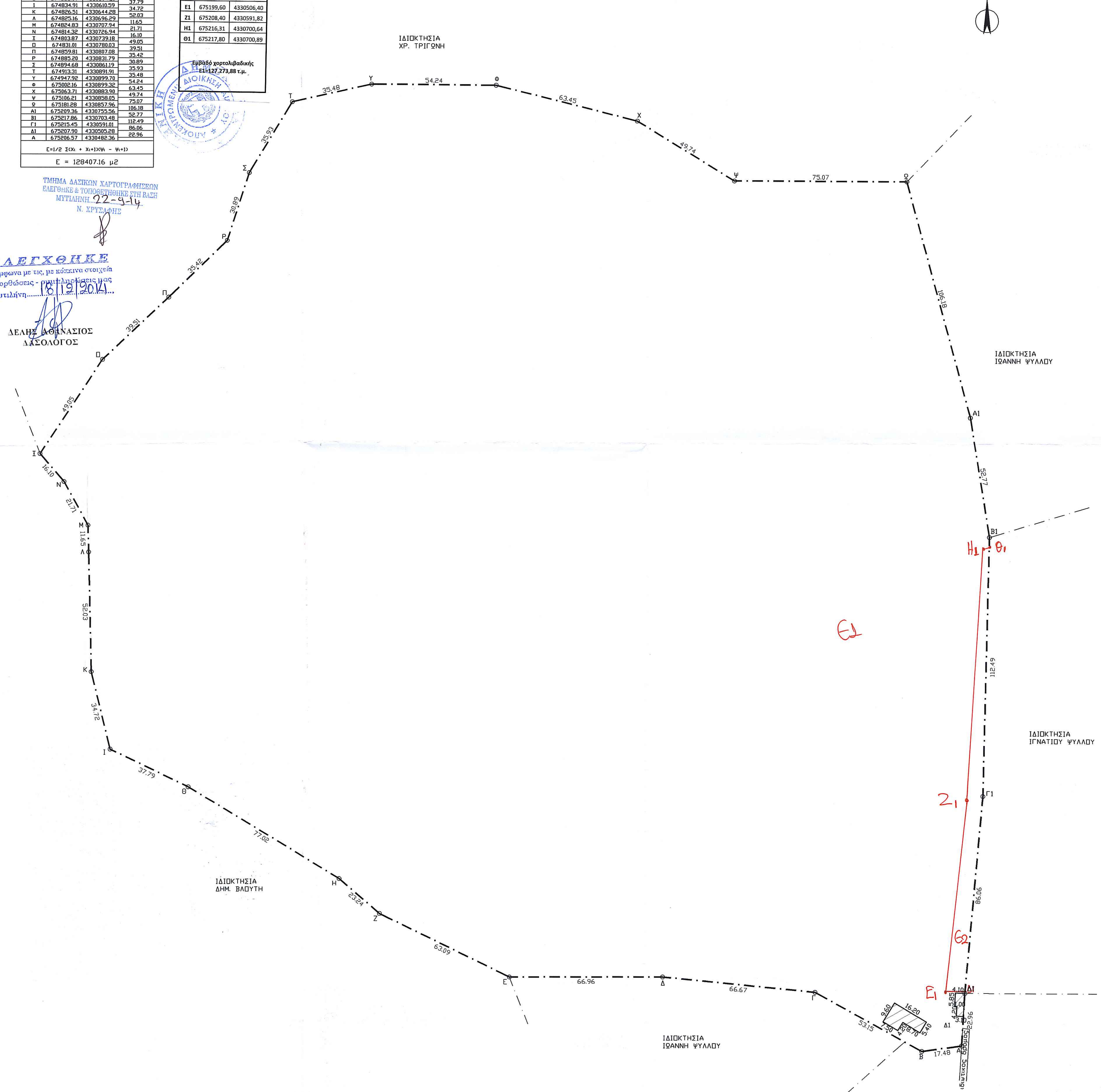

ΥΠΟΜΟΝΗΜΑ

1. ΟΡΙΑ ΓΗΠΕΔΟΥ (Α,Β,Γ...Γ1,Δ1,Α)

2. ΕΜΒΑΔΟΝ ΓΗΠΕΔΟΥ E=124207,16 μ²
ΥΦΙΣΤΑΜΕΝΟ ΠΟΛΥΜΕΤΑΣΤΟ & ΑΠΟΘΗΚΗ E=118,98μ²
ΥΦΙΣΤΑΜΕΝΗ ΑΠΟΘΗΚΗ E=37,01μ²
ΣΥΝΟΛΑ 155,99μ²

ΟΡΟΙ ΔΟΜΗΣΗΣ - ΑΡΤΙΟΤΗΤΑ

ΠΔ 24/31-5-1985 ΦΕΚ 270 τδ'
Ν.3212/24/31-12-2003 ΦΕΚ 308Α'

ΑΡΤΙΟΤΗΤΑ
Κανονας E=400μ² n=25μ
Επ Εθνικης-Επαρχιακης-Δημοτικου οδου E=400μ² n=45μ θ=50μ
Παρεκκλισεις
α) Έκτος ζωνης οικισμου προ της 24-4-1977 E=2000μ²
Επ Εθνικης-Επαρχιακης-Δημοτικου οδου
β) προ της 12-11-1982 E=750μ² Π=10μ θ=15μ
γ) μετα της 12-11-1982 μεχρι 12-9-1964 E=1200μ² Π=20μ θ=35μ
δ) μετα της 12-9-1964 μεχρι 17-10-1978 E=2000μ² Π=25μ θ=40μ
ε) Γενικο απο 17-10-1978 μεχρι 31-5-1985 E=4000μ²

ΠΟΣΟΣΤΟ ΚΑΛΥΨΗΣ 10%
ΣΥΝΤΕΛΕΣΤΗΣ ΔΟΜΗΣΗΣ 0.20
Αριθμός οδων 2
Μεγιστο υψος 7.50μ
Ελαττωτες αποστασεις κτηρων (κονωνας) 15.00μ
(α,β,γ παρεκκλιση) 5.00μ
(δ παρεκκλιση) 2.50μ
απο ραβο και δοκη εκταση 20.00 & 10.00μ² αντιστακα

ΥΠΕΥΘΥΝΗ ΔΗΛΩΣΗ (Αρθρου 557 Π.Δ 8/13-7-1993 ΦΕΚ 795 Δ')

Η υπογραμμένη ΠΑΝΑΓΙΩΤΑ ΔΕΡΕΔΙΝΗ ιδιοκτήτρια του παραρτηρούμενου γηπέδου (Α,Β,Γ...Β1,Γ1,Δ1,Α) δηλώνει υπεύθυνα ότι:

1) Τα όρια του γηπέδου μου είναι υποσημασμένα και αποτυπώνονται επακριβώς στο παρόν σχέδιο

ΜΥΤΙΑΝΗ 23/2/2006
Π ΔΗΛΩΣΗ

ΤΕΧΝΙΚΟ ΓΡΑΦΕΙΟ
ΠΑΝΑΓΙΩΤΗ ΚΑΛΙΤΣΑ
ΠΟΛΙΤΙΚΟΣ ΜΗΧΑΝΙΚΟΣ Α.Π.Θ.
ΣΑΡΑΝΤΑΠΟΡΟΥ 4 ΜΥΤΙΑΝΗ ΤΗΛ. 45366

εργοδοτες ΠΑΝΑΓΙΩΤΑ ΔΕΡΕΔΙΝΗ	εγκρισεις
εργο ΑΠΟΤΥΠΩΣΗ ΓΗΠΕΔΟΥ	ΘΕΩΡΗΘΗΚΕ 9948 19-11-2014 Για το έργο εκπόνησε το τεχνικό σχέδιο και την κλίμακα σύμφωνα με τον κανονισμό. Η Επιστάση Πρώτη του σχεδίου αφορά μόνο το γ. παρεκκλιση και το 4. γενικό της παραρτηρούμενης έκτασης. Α.Π.Θ.Μ. ΔΙΔΗΤΗΣ ΔΑΣΩΝ Ν. ΛΕΣΒΟΥ Α.Φ.
θεση "ΚΟΥΤΣΟΥΡΑ" ΑΓΡΟΤΙΚΗ ΠΕΡΙΦΕΡΕΙΑ ΜΕΣΣΟΤΟΠΟΥ	
μελετητης ΠΑΝΑΓΙΩΤΗΣ ΚΑΛΙΤΣΑΣ	αριθμος σχεδιου Α - 1
θεμα ΤΟΠΟΓΡΑΦΙΚΟ ΔΙΑΓΡΑΜΜΑ	κλιμακα 1/1000
σφραγιδα	χρονος μελετης ΙΑΝΟΥΑΡΙΟΣ 2006
ΠΑΝΑΓΙΩΤΗΣ Ο. ΚΑΛΙΤΣΑΣ ΔΠΛΩΜ. ΠΟΛΙΤΙΚΟΣ ΜΗΧΑΝΙΚΟΣ ΠΟΛΥΤΕΧΝΕΙΟΝ ΣΧΟΛΗΣ Α.Π.Θ. ΠΕΛΑΓΟΣ Τ.Ε.Ε. ΑΡ. ΜΗΤΡΩΟΥ: 36605 ΣΑΡΑΝΤΑΠΟΡΟΥ 4 - ΜΥΤΙΑΝΗ ΤΗΛΕΦΩΝΟ: 45366 ΤΗΛ. ΓΡΑΦΕΙΟΥ ΑΦΜ: 94901222 - ΔΟΥ: ΜΥΤΙΑΝΗΣ	υπογραφη