



Γ	-1003,065	3235,917
Δ	-982,874	3224,127
Ε	-1022,986	3197,008

ΥΠΕΥΘΗΝΗ ΔΗΛΩΣΗ Ν. 651/77

Η υπογεγραμμένη Χατζοπούλου Ευαγγελία Πολιτικός μηχανικός δηλώνω ότι:
 Το εικονιζόμενο αγροτεμάχιο με στοιχεία (Α,Β,Γ,Δ,Ε,Α) τμήμα του υπ. αριθ 554 αγροτεμαχίου Συμπληρωματικής Διανομής Νησελίου 1982 Ε= 4.070,11τμ είναι ΑΡΤΙΟ και ΟΙΚΟΔΟΜΗΣΙΜΟ και δεν υπάγεται στις διατάξεις του Ν. 1337/83 περί εισφοράς σε γη και χρήμα. Βρίσκεται σε περιοχή Εκτός Σχεδίου εντός Γ.Π.Σ. Αλεξάνδρειας (ΦΕΚ 545/26-10-2009) με χρήση Γεωργική Γή Πρώτης Προτεραιότητας. Απέχει απόσταση μεγαλύτερη των 800μ από την θάλασσα. Συνορεύει δε όπως φαίνεται στο παρών τοπογραφικό μου διάγραμμα. Βρίσκεται εκτός περιοχής κτηματογράφησης για Μελέτη Εθνικού Κτηματολογίου. Δεν υποκειται σε πολεοδόμηση.

Η ΔΗΛΩΣΑ
25/06/2014

ΕΥΑΓΓΕΛΙΑ ΣΟΥ ΧΑΤΖΟΠΟΥΛΟΥ
ΔΙΠΛ. ΔΙΠΛ. ΔΙΑΤΑΞΗ 17338
ΤΑΧ. 33300
Κ.Μ.: 5972503757
Α.Π. 25840506 Δ.Ο.Υ. ΑΛΕΞΑΝΔΡΕΙΑΣ

Στοιχεία κορυφών σε Ε.Γ.Σ.Α. 87

Α/Α	X	Y
Α	369150,1950	4493023,7556
Β	369274,3575	4493014,0303
Γ	369216,6096	4492985,1289
Δ	369226,59	4492973,1642
Ε	369196,0125	4492946,5814

ΑΠΟΣΠΑΣΜΑ ΧΑΡΤΗ ΣΥΜΠΛΗΡΩΜΑΤΙΚΗΣ ΔΙΑΝΟΜΗΣ ΝΗΣΕΛΙΟΥ 1982

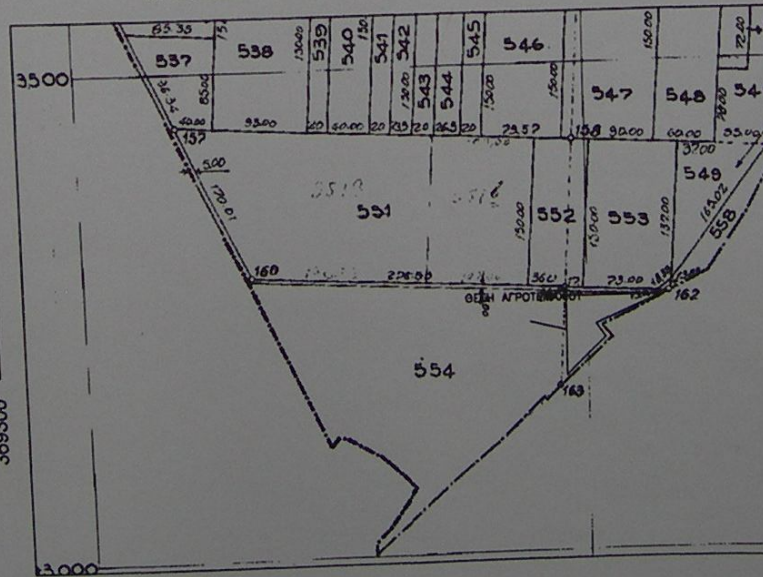

Ανήκει στην αριθ. 13035/2014 Πράξη Χαρακτηρισμού του Δασάρ. Βέροιας
 ΟΕΙΡΗΘΗΚΕ 4/12/2014
 Δασάρχης
 ΚΑΤΕΛΕΓΜΕΝΟ ΕΛΛΗΝΙΚΟ ΔΑΣΟΛΟΓΙΟ

ΕΡΓΟΔΟΤΗΣ:
 ΕΡΓΟ: ΤΟΠΟΓΡΑΦΙΚΟ ΔΙΑΓΡΑΜΜΑ ΤΜΗΜΑΤΟΣ ΜΕ ΣΤΟΙΧ (Α,Β,Γ,Δ,Ε,Α)ΤΟΥ ΑΓΡΟΤΕΜΑΧΙΟΥ 554 ΣΥΜΠΛΗΡΩΜΑΤΙΚ ΔΙΑΝΟΜΗΣ ΝΗΣΕΛΙΟΥ 1982
 ΘΕΣΗ :ΝΗΣΕΛΙ ΗΜΑΘΙΑΣ

ΘΕΜΑ ΣΧΕΔΙΟΥ
 ΤΟΠΟΓΡΑΦΙΚΟ ΔΙΑΓΡΑΜΜΑ
 ΚΛΙΜΑΚΑ
 1/1000
 ΑΡΙΘΜΟΣ ΣΧΕΔΙΟΥ

ΧΑΤΖΟΠΟΥΛΟΥ ΕΥΑΓΓΕΛΙΑ Πολιτικός Μηχ/κός
 Ταχμ. Γεωργουλη 24 Αλεξάνδρεια

ΥΠΟΓΡΑΦΗ
 ΕΥΑΓΓΕΛΙΑ ΣΟΥ ΧΑΤΖΟΠΟΥΛΟΥ
 ΔΙΠΛ. ΔΙΑΤΑΞΗ 17338
 ΤΑΧ. 33300
 Κ.Μ.: 5972503757
 Α.Π. 25840506 Δ.Ο.Υ. ΑΛΕΞΑΝΔΡΕΙΑΣ
 ΙΟΥΝΙΟΣ 2014