

ΑΤΟΠΙΑ ΔΙΑΓΡΑΜΜΑΤΟΣ Γ.Τ.Ε. 5224.7
ΚΑΜΑΚΑ 1:50.000

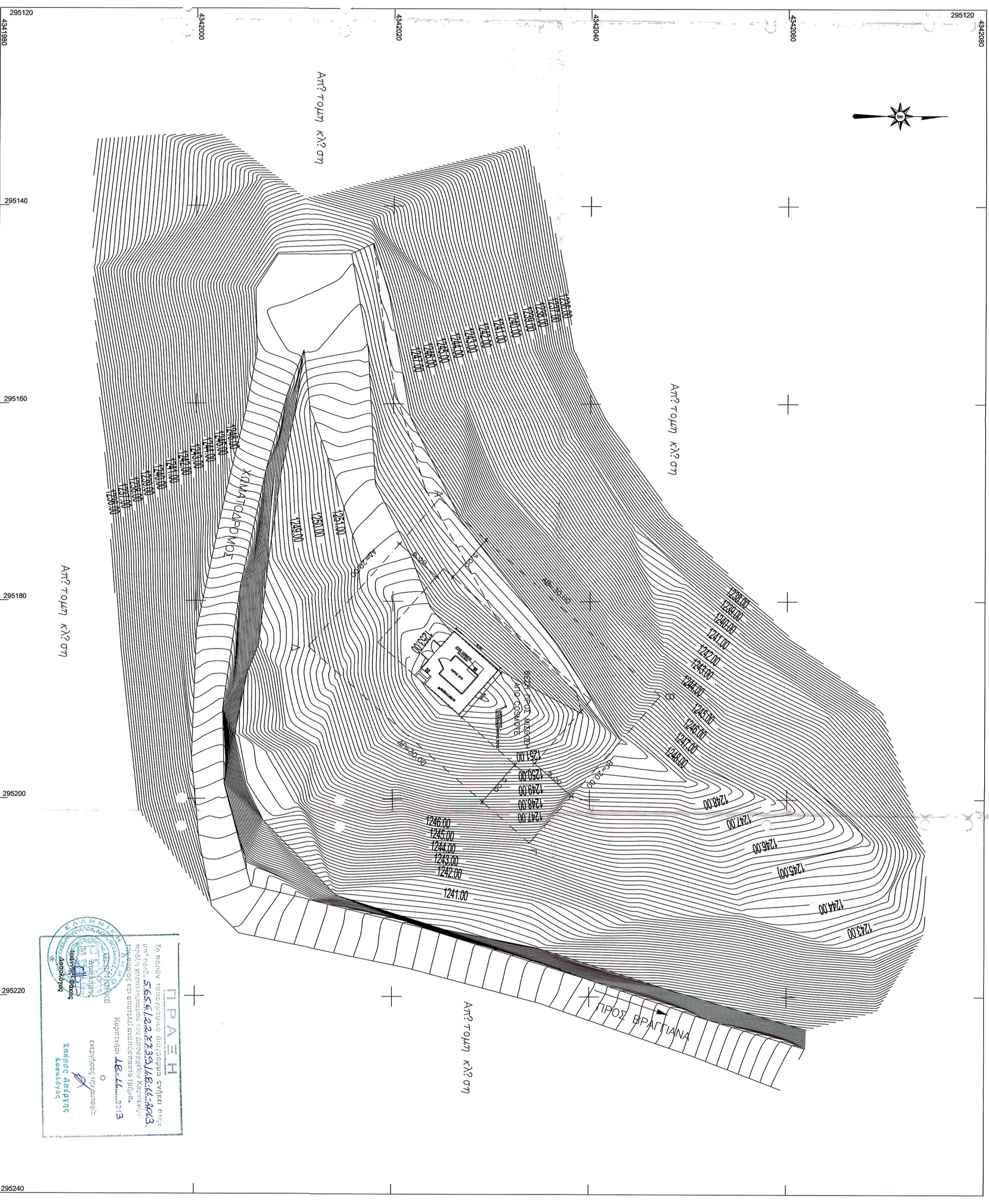

ΠΡΑΞΗ
Ο ΑΝΤΙΣΤΟΙΧΟΣ ΤΗΣ ΕΡΓΑΣΙΑΣ
ΕΠΙΣΤΗΜΟΝΙΚΟ ΚΑΙ ΤΕΧΝΙΚΟ ΕΡΓΑΣΤΗΡΙΟ
ΚΑΜΑΚΑ

ΚΑΜΑΚΑ 1:50.000
ΑΝΤΙΣΤΟΙΧΟΣ ΤΗΣ ΕΡΓΑΣΙΑΣ
ΕΠΙΣΤΗΜΟΝΙΚΟ ΚΑΙ ΤΕΧΝΙΚΟ ΕΡΓΑΣΤΗΡΙΟ
ΚΑΜΑΚΑ

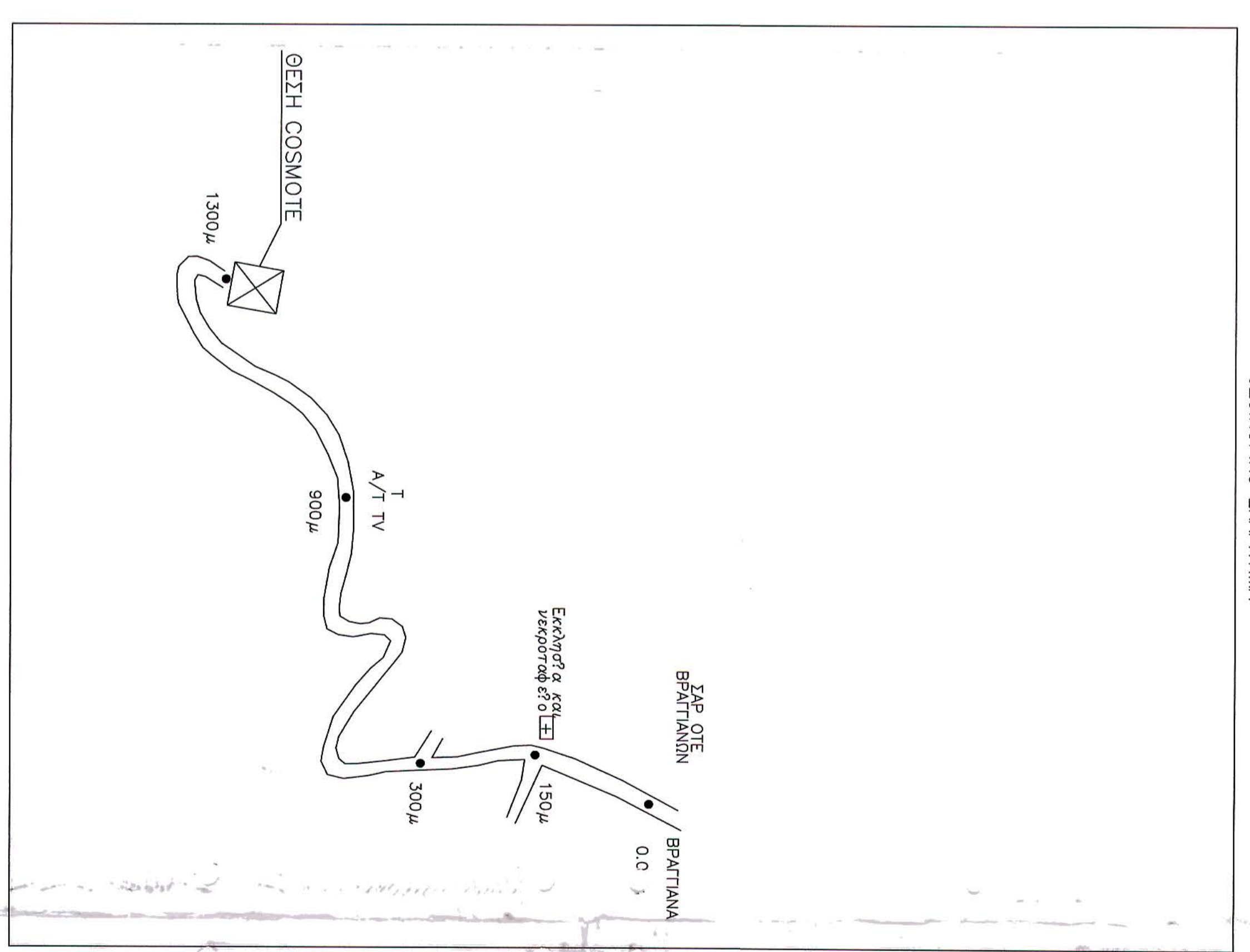

ΟΔΟΠΟΙΟ ΣΧΗΜΑΤΑ

ΤΑ ΜΗΚΗ ΤΩΝ ΔΙΑΣΤΡΩΝ ΚΑΙ ΤΟ ΕΜΒΑΔΟΝ ΤΟΠΟΓΡΑΦΙΚΩΝ ΑΝΑΜΟΤΤΩΝ
ΑΠΟ ΤΗΣ ΣΥΝΤΕΛΑΜΕΝΗΣ ΤΗΣ ΣΗΜΕΙΩΣ

A/A	X	Y	H
A	295169.61	4342024.70	1249.45
B	295189.51	4342047.15	1246.21
F	295204.48	4342033.88	1244.81
Δ	295184.58	4342011.43	1248.13

φ = 39° 12' 12" λ = 21° 37' 41" (ΕΓΣΑ 87)
φ = 39° 12' 25" λ = 21° 37' 49" (ΕΠ 50-ΕΜΜΣ)

Π Λ Ο Μ Η Μ Α

- ΟΡΟΛΟΜΗΡΗ**
- 1) ΝΟΜΟΙ ΠΕΡΙ ΚΙΝΗΤΗΣ ΤΗΛΕΦΩΝΙΑΣ:
N 2078/1992 περί Κινητής Τηλεφωνίας
N 2451/1993 Αρ.Προτ 41
N 2801/2000
 - 2) ΕΜΒΑΔΟΝ (Α-Β-Γ-Δ-Α) = 800.00 τ.μ.
±
 - 3) ΑΘΕΤΗΡΑ ΥΠΟΜΕΤΡΩΝ: 1254.00 = 0.00 ±
 - 4) ΟΙ ΣΥΝΤΕΛΕΜΕΝΕΣ ΚΑΙ ΤΑ ΥΠΟΜΕΤΡΑ ΑΝΑΦΕΡΟΝΤΑΙ ΣΤΟ ΚΡΑΤΙΚΟ
ΣΥΣΤΗΜΑ ΣΥΝΤΕΛΕΜΕΝΩΝ (ΕΓΣΑ 87)
 - 5) ΕΙΝΕ ΕΞΑΡΤΗΤΑ ΑΠΟ ΤΟ ΤΡΙΓΩΝΟΜΕΤΡΙΚΟ ΣΗΜΕΙΟ ΤΗΣ (Γ.Υ.Σ) ΤΗΣ ΠΛΑΤΙΑ

ΕΡΓΟΔΟΤΗΣ
cosmote ΚΙΝΗΤΗΣ ΤΗΛΕΠΙΚΟΝΩΝΙΕΣ Α.Ε.

ΕΡΓΟ
ΕΓΚΑΤΑΣΤΑΣΗ ΣΤΑΘΜΟΥ
ΚΙΝΗΤΗΣ ΤΗΛΕΦΩΝΙΑΣ
ΒΡΑΓΓΙΑΝΑ- X

ΘΕΣΗ
ΨΗΦΟΡΑΦΗ ΤΟΥ ΔΔ ΒΡΑΓΓΙΑΝΩΝ
ΔΗΜΟΥ ΑΓΡΑΦΩΝ, ΝΟΜΟΣ ΕΡΡΤΙΑΝΙΑΣ

ΑΝΑΔΟΧΟΣ
ΓΕΩΡΓΙΟΣ Ν. ΑΠΟΣΤΟΛΟΥ
ΠΟΛΙΤΙΚΟΣ ΜΗΧΑΝΙΚΟΣ ΕΜΤ

ΜΕΤΗΤΗΣ
ΓΕΩΜΕΤΡΟΣ
ΤΟΠΟΓΡΑΦΙΚΟ ΔΙΑΓΡΑΜΜΑ

ΑΡΙΘΜΟΣ
ΕΣΧΕΛΟΥ
D001

ΚΩΔΙΚΟΣ ΕΡΓΟΥ
2370

ΚΑΜΑΚΑ
1:200
ΧΡΟΝΟΣ ΜΕΤΗΣΗΣ
ΜΑΡΤΙΟΣ 2013

ΕΡΓΑΣΤΙΑ
ΤΟΠΟΓΡΑΦΙΚΟ ΔΙΑΓΡΑΜΜΑ

ΕΠΙΣΤΗΜΟΝΙΚΟ ΚΑΙ ΤΕΧΝΙΚΟ ΕΡΓΑΣΤΗΡΙΟ
ΚΑΜΑΚΑ

Α/Α	ΑΡΧΙΚΗ ΣΧΕΔΙΑΣΗ	ΗΜ/Μ/Α	ΣΧΕΔΙΑΣΗ	ΕΠΙΣΤΗΜΟΝΙΚΟ ΚΑΙ ΤΕΧΝΙΚΟ ΕΡΓΑΣΤΗΡΙΟ ΚΑΜΑΚΑ
0	ΑΡΧΙΚΗ ΣΧΕΔΙΑΣΗ	18.02.2003	ΗΜ/Μ/Α	ΕΠΙΣΤΗΜΟΝΙΚΟ ΚΑΙ ΤΕΧΝΙΚΟ ΕΡΓΑΣΤΗΡΙΟ ΚΑΜΑΚΑ
Α/Α	ΑΝΑΒΕΒΗ-ΕΙΣΕΙ			