

Απόσπασμα χάρτου Γ.Υ.Σ.
Φύλλο χάρτου "Καλαμπόκισσα"

Κλίμακα 1/50000

Θέση έργου

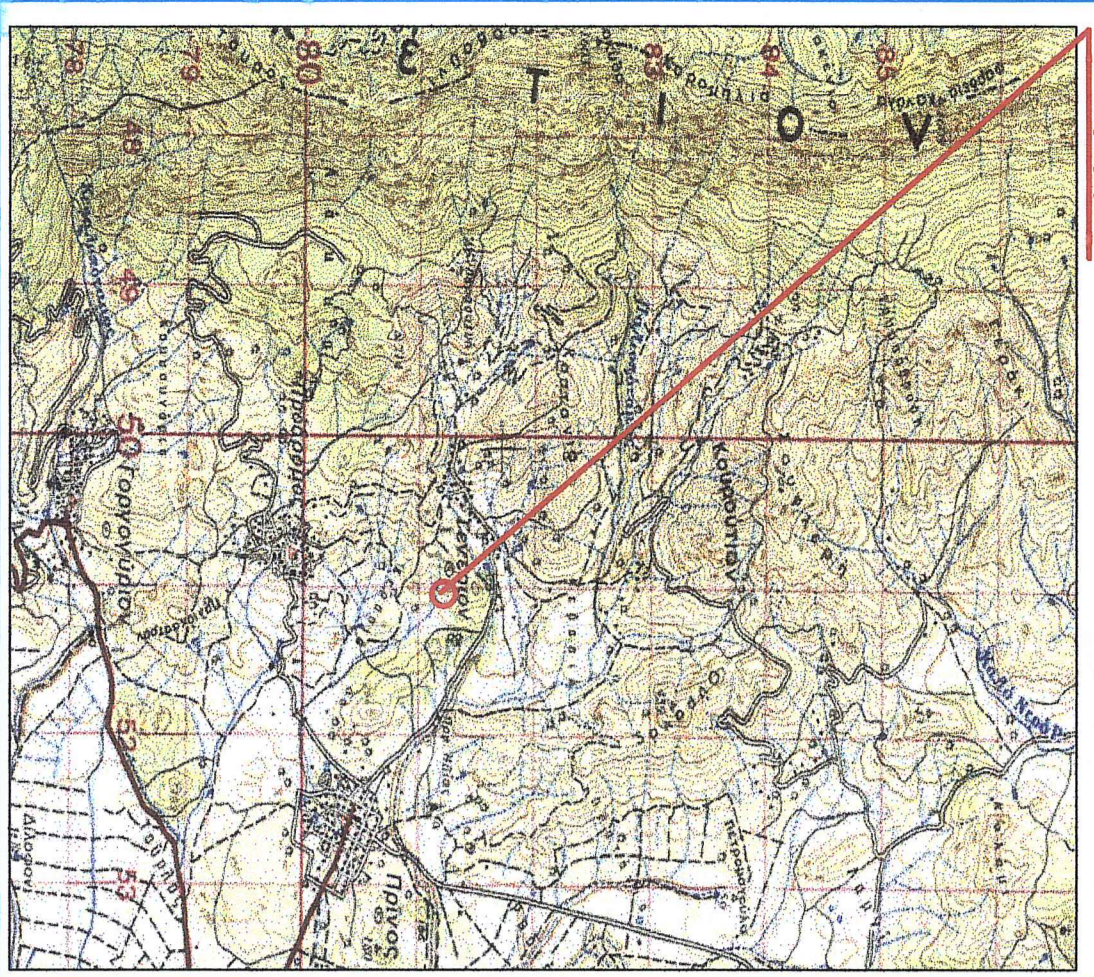

Απόσπασμα χάρτη αναδάσμου
οικισμού "Προδρομού" (1998)

Κλίμακα 1/5000

Θέση έργου

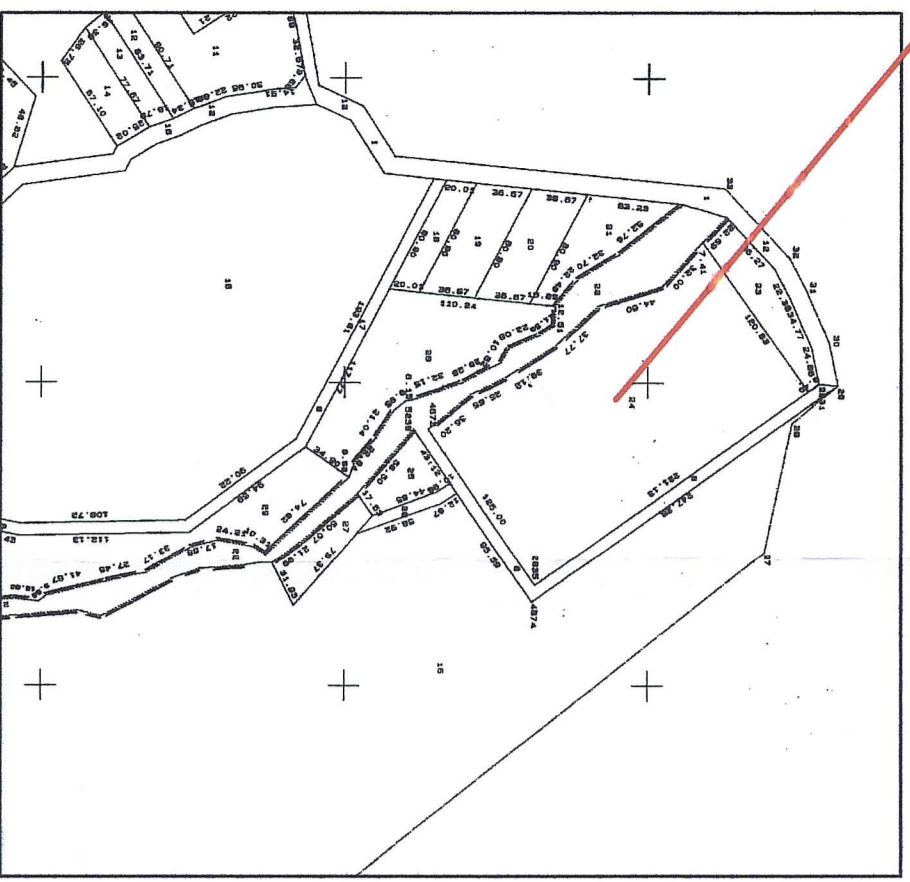

4383300

4383200

4383100

4383000

4382950

293250

293300

293400

293500

293570

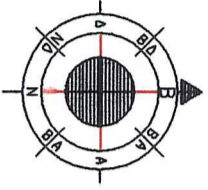

Αντικ στο
ΠΡΩΤΟΦΩΤΟ
5.18.14
Ο ΔΑΣΑΡΧΗΣ

ΕΛΕΓΧΘΕΝ
11.8.2014
ΤΡΚΑΛΑ
ΤΣΙΑΛΗ ΑΝΝΑ
ΔΑΣΟΛΟΓΟΣ

Καλαμπόκισσα Χώρας
Αρδολογίας με Β. Βελγίου

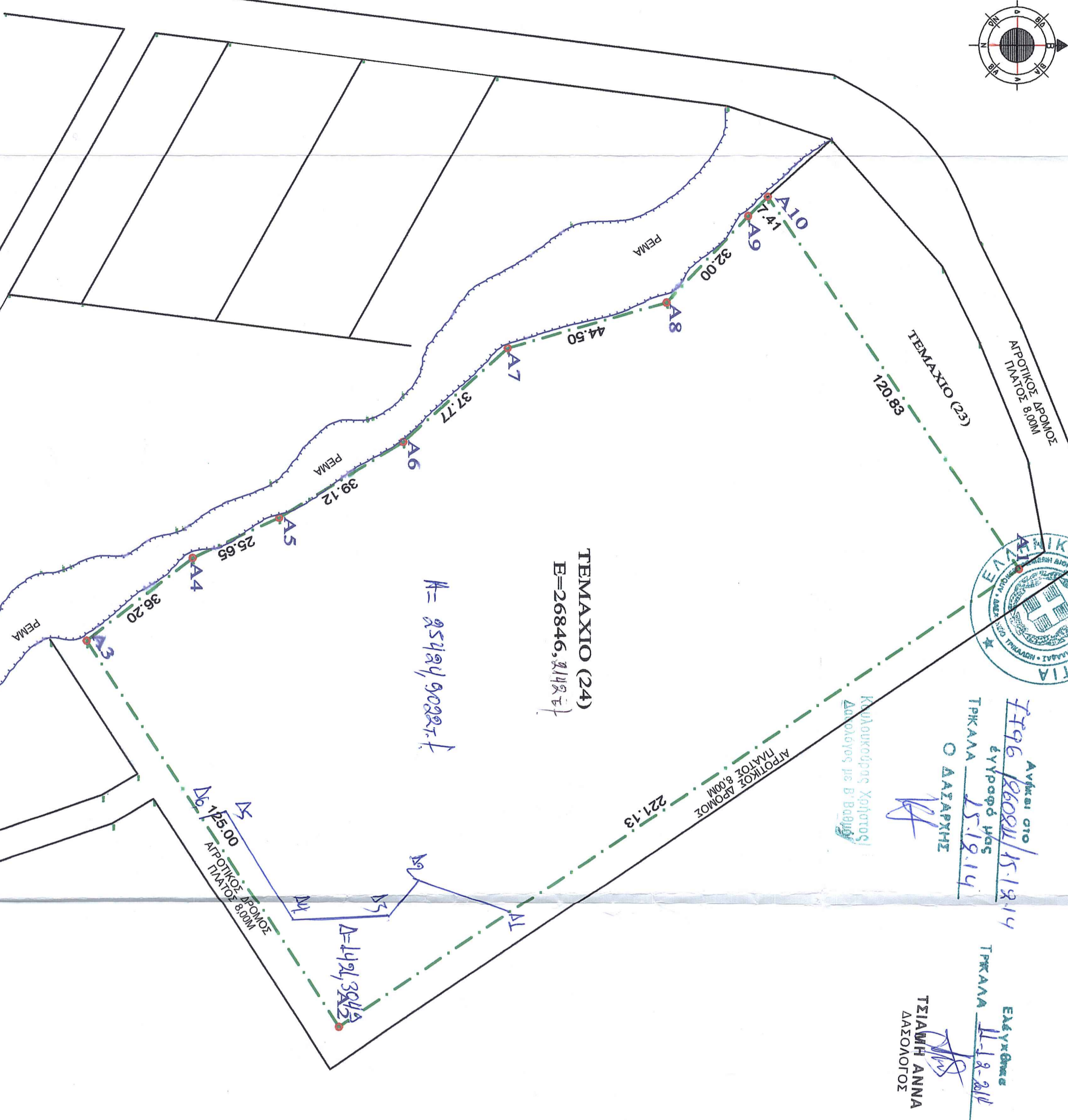

ΠΑΡΑΤΗΡΗΣΕΙΣ

- Το διαγρφημα είναι ενταγμένο στο κρατικό σύστημα συντεταγμένων Ε.Γ.Σ.Α. 87.
- Η έγκριση από το Ε.Γ.Σ.Α. 87 πραγματοποιήθηκε με σύστημα G.P.S. και κανονικής χρήσης του Γεωμετρικού Σημείου της Γ.Υ.Σ.

ΔΗΛΩΣΗ ΙΔΙΟΚΤΗΤΗ (N. 4030/2011)

Η κάτωθι υπογεγραμμένη **Ευαγγελία Τσαντήλα** δηλώνω υπεύθυνα & εν γνώσει των συνεπειών του νόμου περί ψευδούς δηλώσεως ότι:

- Τα αρχικά και υλοποιημένα όρια του τεμαχίου 24 που βρίσκεται στην Κτηματική Περιφέρεια Προδρομού του Δήμου Τρικαλών, υποδείχθηκαν από εμένα, και
- επιθυμώ να την ακριβεία των δηλωμένων ορίων του τεμαχίου και για την υπαρξη και την αιτία του δικαιώματός μας να ζητήσουμε την έκδοση νέας δήλωσης.

Η ΔΗΛΟΥΣΑ

ΔΗΛΩΣΗ ΜΗΧΑΝΙΚΟΥ (N. 651/77)

Δηλώνω σύμφωνα με το νόμο για το γεωτεμαχίο 24 που βρίσκεται στην Κτηματική Περιφέρεια Προδρομού του Δήμου Τρικαλών.

- είναι όριο και οικοδομήσιμο κατά κανόνα σύμφωνα με τις ισχύουσες πολεοδομικές διατάξεις που ισχύουν σήμερα.
- βρίσκονται εκτός σχεδίου, εκτός ορίων οικισμού Προδρομού, εκτός ΖΟΕ.
- δεν εμπίπτει στις διατάξεις του Ν. 1337/83 περί εισφορών σε γη και χρήση.
- εντός αυτού δεν διέρχονται: ευατέριες γραμμές μεταφοράς υψηλής τάσεως Δ.Ε.Η., αγωγός φυσικού αερίου.
- εντός αυτού και κατά μήκος του προσώπιού του εν βέβαιη γεωτεμαχίου δεν υπάρχουν δένδρα.
- εντός αυτού ή σε απόσταση μικρότερη των 20μ από αυτό διέρχεται ρέμα.

Ο ΜΗΧΑΝΙΚΟΣ

ΑΡΧΙΚΟ ΕΜΒΑΔΟ ΤΕΜΑΧΙΟΥ (24)
E = 26846,44μ²

Κορυφή	X	Y	Li,H-1
A1	293412.532	4383273.804	221.13
A2	293536.710	4383090.829	125.00
A3	293431.963	4383022.619	36.20
A4	293409.721	4383051.181	25.66
A5	293398.958	4383074.662	39.12
A6	293378.541	4383107.834	37.77
A7	293353.287	4383135.918	44.50
A8	293341.004	4383178.690	32.00
A9	293317.726	4383200.646	7.41
A10	293312.553	4383205.953	120.83

ΚΑΜΠΙΛΙΟΝΗΣ ΔΗΜΗΤΡΙΟΣ
ΠΤΥΧ. ΠΟΛΤ. ΜΗΧΑΝΙΚΟΣ Τ.Ε.
ΚΑΝΟΥΤΑ 1 - ΤΡΙΚΟΛΑ
ΤΗΛ. 24310.74173 - ΦΩΝ. 6932352662

ΕΡΓΟΔΟΤΗΣ : ΤΣΑΝΤΗΛΑ ΕΥΑΓΓΕΛΙΑ

ΕΡΓΟ : ΑΠΟΤΥΠΩΣΗ ΤΕΜΑΧΙΟΥ (24)

ΘΕΣΗ ΕΡΓΟΥ: ΚΤΗΜΑΤ. ΠΕΡΙΦ. ΠΡΟΔΡΟΜΟΥ - ΠΕΡΙΦΕΡΕΙΑΚΗ ΕΝΟΤΗΤΑ ΤΡΙΚΑΛΩΝ - ΠΕΡΙΦΕΡΕΙΑ ΘΕΣΣΑΛΙΑΣ

ΜΕΛΕΤΗΤΗΣ: ΝΙΚΟΥ ΚΩΝ/ΝΟΣ

ΘΕΜΑ ΣΧΕΔΙΟΥ : ΤΟΠΟΓΡΑΦΙΚΟ ΔΙΑΓΡΑΜΜΑ

ΚΑΙΜΑΚΑ ΣΧΕΔΙΟΥ: 1 : 1000
ΗΜΕΡΟΜΗΝΙΑ : ΟΚΤΩΒΡΙΟΣ 2014

ΑΡΙΘΜΟΣ ΣΧΕΔΙΟΥ : **T 1**

ΣΦΡΑΓΙΔΑ - ΥΠΟΓΡΑΦΗ Βοηθού Μελετητή | **ΣΦΡΑΓΙΔΑ - ΥΠΟΓΡΑΦΗ ΜΕΛΕΤΗΤΗ**

ΔΗΜΗΤΡΙΟΣ Ι. ΚΑΜΠΙΛΙΟΝΗΣ
ΠΤΥΧΙΟΥΧΟΣ ΜΗΧΑΝΙΚΟΣ Τ.Ε.
ΕΡΓΟΝ ΔΙΟΡΘΩΜΗΣ
Α.Μ.Δ.Ε.Τ.Ε.Μ.: 15607
☎ 24310 74 173 ☒ 6932 352 062
ΒΥΡΩΝΟΣ & ΚΑΝΟΥΤΑ 1 • ΤΡΙΚΑΛΑ

ΚΩΝ/ΝΟΣ Β. ΝΙΚΟΥ
ΤΟΠΟΓΡΑΦ. ΜΗΧΑΝΙΚΟΣ - ΕΔΕ
ΤΗΛ. 2233173000 ☒ 046651994
ΑΔΥ ΤΡΙΚΑΛΩΝ