

ΣΤΗΛΙΑΤΙΜΕΤΕΛ ΕΠΙΜΕΤΡΩΝ
ΣΤΙΣΜΑΤΑ ΕΤΕΑ 97

Επιμέτρηση	X	Y
A	460318.80	4239881.17
B	460328.41	4239861.70
Γ	460327.44	4239867.92
Δ	460330.71	4240033.19
Ε	460386.03	4240042.64
Ζ	460392.11	4240050.13
Η	460455.98	4240087.19
Θ	460455.98	4240087.19
Ι	460338.25	4239847.87

* τα όρια του γηπέδου υποδεικνύονται από τον ίδιο τον ιδιοκτήτη.
* στο παρόν γήπεδο αναφέρεται το υπ' αριθμό 39522 (10.8.1992) σύμφωνα της συμβολαιογράφου Θυρίαν Ασημάκης Κωστή-Γαζών.

Διάθεση μετρημάτων Ν.651/77
α. Το 1/5 του ποσού (ΑΡΧΙΤΕΚΤΟΝΙΚΗ) δεν επιστρέφει γήπεδο
β. Το υπόλοιπο ποσό επιστρέφει με την ίδρυση του ιδίου ιδιοκτήτη
γ. Βασίζεται στην αξία του γηπέδου σύμφωνα με την αξία που του 733 Βασίζεται στην αξία του γηπέδου Γ.Π.Σ.
Από την απόφαση & γίνεται παραπομπή στο 9 Υ.Χ.
δ. Δεν έχει καταβληθεί ποτέ οποιαδήποτε ποσόδομη μελέτη (Ν.1357/83) και δεν υπάρχει το παρόν κτηματούχο στο γηπέδο και σε χρήση.

Σχίσματα 28-11-2014
Ο μηχανικός
ΒΑΣΙΛΙΚΗ Ν. ΜΑΥΡΟΥΔΗ
ΑΡΧΙΤΕΚΤΟΝΙΚΟ ΤΟΠΟΓΡΑΦΙΚΟ ΜΗΧΑΝΙΚΟΣ
ΑΡΙΘ. ΜΗΤΡΩΟΥ Τ.Ε.Ε. 84182
ΣΧΗΜΑΤΑΡΙ - ΒΟΙΩΤΙΑΣ
ΤΗΛ. 2803 3083 - 9525 741441 9528888 - ΔΟΥ ΘΕΣΣΟΝ

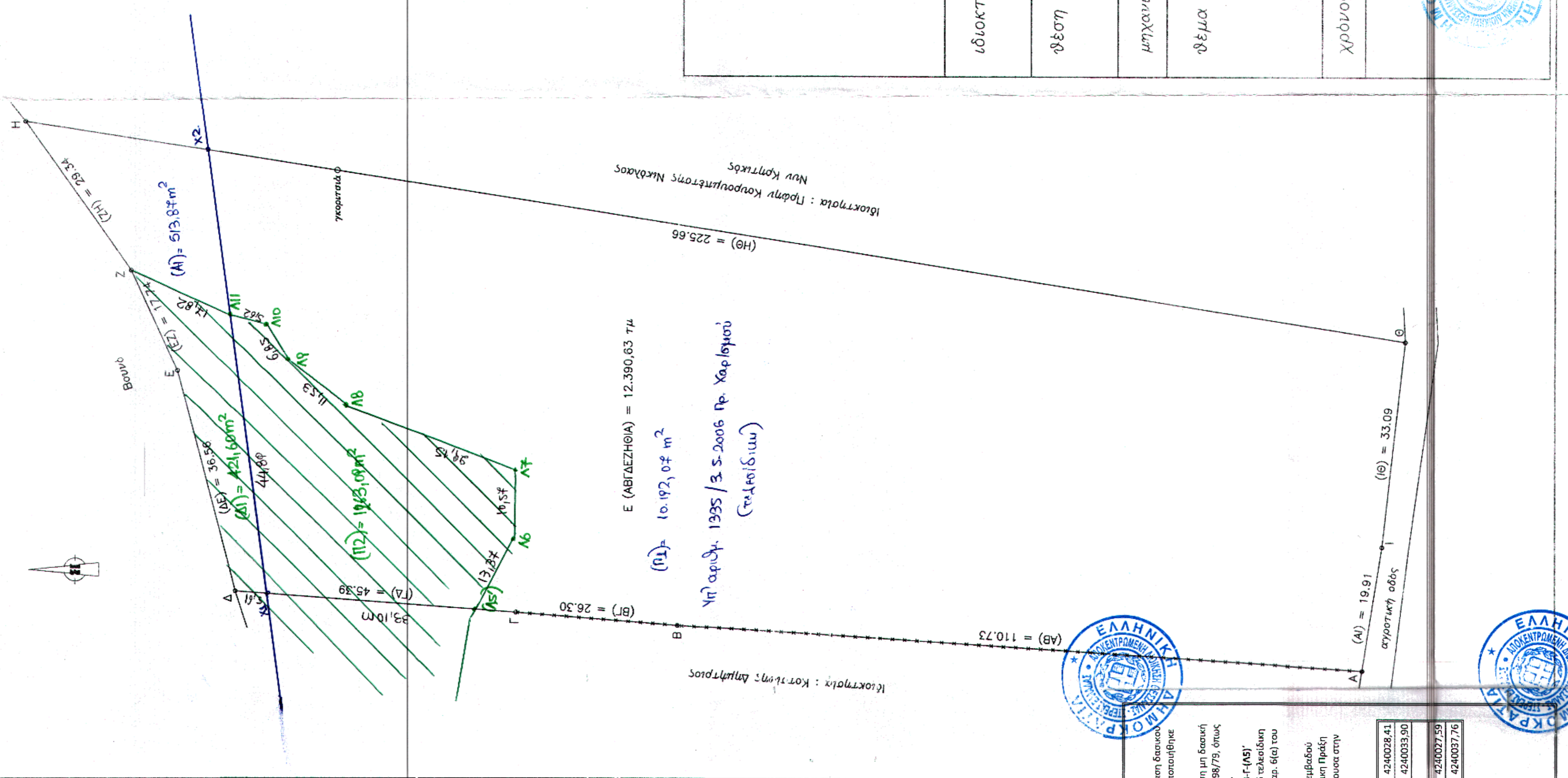

ΥΠΟΜΗΝΗ
Τυλίτες (Α1) υπό στοιχεία περιμήτρου Κ.Σ.Σ.Α.11.11 επιπέδου 421,60 μ. με έκταση 513,87 μ² με έκταση μη δυνάμει απόφασης του παρόντος γηπέδου 421,60 μ² (513,87 μ² - 421,60 μ²) = 92,27 μ² (92,27 μ² / 100% = 92,27%) όπως αναφέρεται στο παρόν σχέδιο.

Τυλίτες (Α2) υπό στοιχεία περιμήτρου Α.11.2.4.Κ.Α.11.11 επιπέδου 513,87 μ. με έκταση μη δυνάμει απόφασης του παρόντος γηπέδου 421,60 μ² (513,87 μ² - 421,60 μ²) = 92,27 μ² (92,27 μ² / 100% = 92,27%) όπως αναφέρεται στο παρόν σχέδιο.

Επιπέδους (Π1) υπό στοιχεία περιμήτρου (Α2) με έκταση 10.97,02 μ² (10.97,02 μ² / 100% = 10,97%) όπως αναφέρεται στο παρόν σχέδιο.

Πρόβλεψη παραπομπής της Υπηρεσίας μετ. με τη δυνάμει έκτασης απόφασης στην παρ. 6(α) του Ν.996/1979

Επιπέδους (Π2) υπό στοιχεία περιμήτρου (Α2) με έκταση 12.390,83 μ² (12.390,83 μ² / 100% = 12,39%) όπως αναφέρεται στο παρόν σχέδιο.

Αποσπασματική της Υπηρεσίας μετ. έκταση 10.97,02 μ² (10.97,02 μ² / 100% = 10,97%) όπως αναφέρεται στο παρ. 1 του άρθρου 3 του Ν.4280/2014

ΥΠΟΜΗΝΗ ΝΕΩΝ ΣΗΜΕΙΩΝ

ΣΗΜΕΙΟ (Α5)	X	Y	ΣΗΜΕΙΟ (Α6)	X	Y
ΣΗΜΕΙΟ Α5	460327,44	4239867,92	ΣΗΜΕΙΟ Α6	460318,80	4239881,17
ΣΗΜΕΙΟ Α7	460328,41	4239861,70	ΣΗΜΕΙΟ Α8	460327,44	4239867,92
ΣΗΜΕΙΟ Α9	460330,71	4240033,19	ΣΗΜΕΙΟ Α10	460386,03	4240042,64
ΣΗΜΕΙΟ Α11	460392,11	4240050,13	ΣΗΜΕΙΟ Α12	460455,98	4240087,19
ΣΗΜΕΙΟ Α13	460455,98	4240087,19	ΣΗΜΕΙΟ Α14	460338,25	4239847,87

ιδιοκτήτης	Κορνηνίος Δημήτριος
φύση	"Βενίζα" κτηματ. περιφ. Ασωπίας δήμου Τανάγρας
μηχανικός	
φέμα σχεδίου	ΤΟΠΟΓΡΑΦΙΚΟ ΔΙΑΓΡΑΜΜΑ ΓΗΠΕΔΟΥ & ΧΑΡΤΗΣ ΓΥΣ 1/5000 (ΑΡ.ΦΤ.ΑΝΩΤ 6413 7)
αριθμ. σχεδίου	Τ1
κλίμακα	1/500
χρόνος	ΝΟΕΜΒΡΙΟΣ 2014

ΕΛΛΗΝΙΚΗ ΔΗΜΟΚΡΑΤΙΑ
ΥΠΟΥΡΓΕΙΟ ΠΑΙΔΕΙΑΣ, ΕΡΕΥΝΑΣ ΚΑΙ ΘΡΗΣΚΕΥΜΑΤΩΝ
ΙΝΣΤΙΤΟΥΤΟ ΤΕΧΝΟΛΟΓΙΑΣ ΥΠΟΛΟΓΙΣΤΩΝ ΚΑΙ ΕΚΔΟΣΕΩΝ ΔΙΑΔΙΚΤΥΟΥ
ΙΤΥΤΑ
ΑΡΧΙΤΕΚΤΟΝΙΚΟ ΤΟΠΟΓΡΑΦΙΚΟ ΜΗΧΑΝΙΚΟΣ
ΒΑΣΙΛΙΚΗ Ν. ΜΑΥΡΟΥΔΗ
ΑΡΙΘ. ΜΗΤΡΩΟΥ Τ.Ε.Ε. 84182
ΣΧΗΜΑΤΑΡΙ - ΒΟΙΩΤΙΑΣ
ΤΗΛ. 2803 3083 - 9525 741441 9528888 - ΔΟΥ ΘΕΣΣΟΝ