

4550567

4550500



ΤΟΠΟΓΡΑΦΙΚΟ ΔΙΑΓΡΑΜΜΑ
 ΑΓΡΟΤΕΜΑΧΙΟΥ ΚΑΤΕΧΟΜΕΝΟ ΑΠΟ ΝΙΚΟΛΑΪΔΗ ΔΙΟΓΕΝΗ ΤΟΥ
 ΚΩΝΣΤΑΝΤΙΝΟΥ ΣΤΟ ΑΓΡΟΚΤΗΜΑ ΥΦΑΝΤΩΝ ΤΟΥ ΔΗΜΟΥ ΚΟΜΟΤΗΝΗΣ.
 ΚΛΙΜΑΚΑ 1 : 1000

ΟΡΟΙ ΔΟΜΗΣΗΣ
 ΕΚΤΟΣ ΣΧΕΔΙΟΥ
 Π.Δ. 24 / 31-5-85 (όπως τροποποιήθηκε με το αρθρ.10 του Ν.3212/2003)
 ΕΛΑΧΙΣΤΟ ΕΜΒΑΔΟΝ 4000 μ2 , ΕΛΑΧΙΣΤΟ ΠΡΟΣΩΠΟ 25.00 μ
 ΕΜΒΑΔΟΝ ΑΓΡΟΤΕΜΑΧΙΟΥ (Α1Α2Α3---Α9Α10Α1) = 8876.33 μ2
 ΠΑΡΑΤΗΡΗΣΕΙΣ
 1. Το διάγραμμα είναι ενταγμένο στο κρατικό σύστημα συντεταγμένων ΕΓΣΑ ' 87.
 2. Οι διαστάσεις και το εμβαδόν υπολογίστηκαν αναλυτικά από τις συν/νες των κορυφών.
 3. Η εξάρτηση από το ΕΓΣΑ ' 87 πραγματοποιήθηκε με σύστημα GPS και κάνοντας χρήση του Τριγωνομετρικού σημείου Τ 9 Γ.Υ.Σ. ΜΕ ΣΥΝΤΕΤΑΓΜΕΝΕΣ ΕΓΣΑ ' 87 Χ=609543.292 , Ψ=4541805.556 , Ζ=50.037 ΦΥΛΛΟ ΚΟΜΟΤΗΝΗΣ.

ΤΟ ΠΑΡΑΠΑΝΩ ΑΓΡΟΤΕΜΑΧΙΟ ΒΡΙΣΚΕΤΑΙ ΜΕΣΑ ΣΤΟ ΥΠ' ΑΡΙΘΜ. 767α ΤΕΜΑΧΙΟ Σ.Δ. 1956 ΤΟΥ ΕΠΟΙΚΙΣΤΟΥ ΑΓΡΟΚΤΗΜΑΤΟΣ ΥΦΑΝΤΩΝ ΜΕ ΤΟ ΧΑΡΑΚΤΗΡΙΣΜΟ ΧΕΡΣΟ - ΚΟΙΝΟΧΡΗΣΤΟ.

ΚΟΜΟΤΗΝΗ 25 - 6 - 2014
 Ο ΣΥΝΤΑΞΑΣ

ΔΗΜΗΤΡΙΟΣ ΧΡ. ΦΕΛΑΚΗΣ
 ΔΙΠΛ. ΑΓΡΟΝ. & ΤΟΠΟΓΡΑΦΟΣ ΜΗΧΑΝΙΚΟΣ
 ΠΟΛΥΤΕΧΝΙΚΗ ΣΧΟΛΗ Α.Π. ΘΕΣ/ΝΙΚΗΣ
 ΜΕΛΟΣ Τ.Ε.Ε. ΑΡΙΘΜΟΣ ΜΗΤΡΩΟΥ 63269
 Παράκληση 14 - ΚΟΜΟΤΗΝΗ - Τηλ. 25310 36876
 ΑΦΜ 045843184 - ΔΟΥ ΚΟΜΟΤΗΝΗΣ

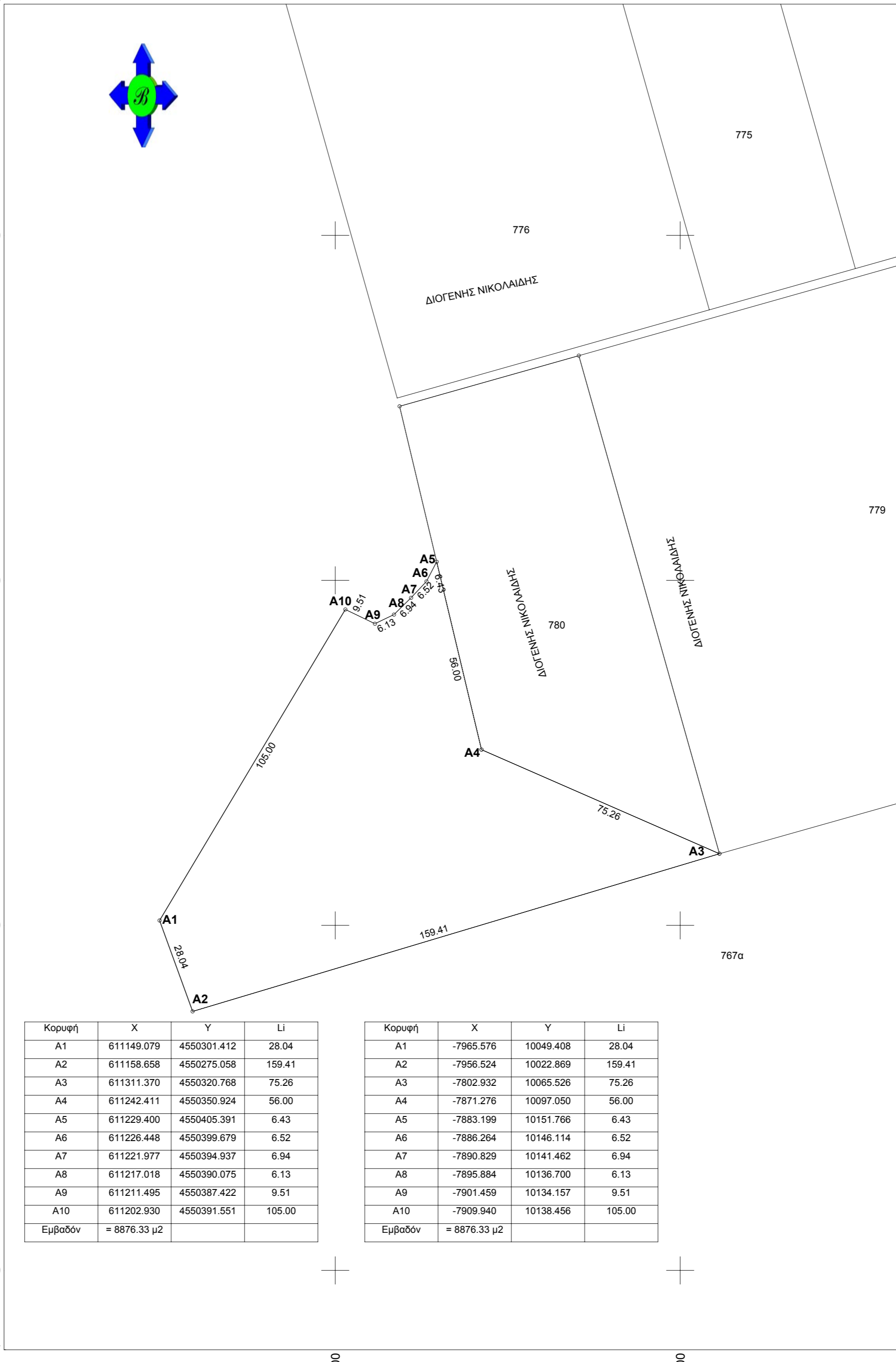
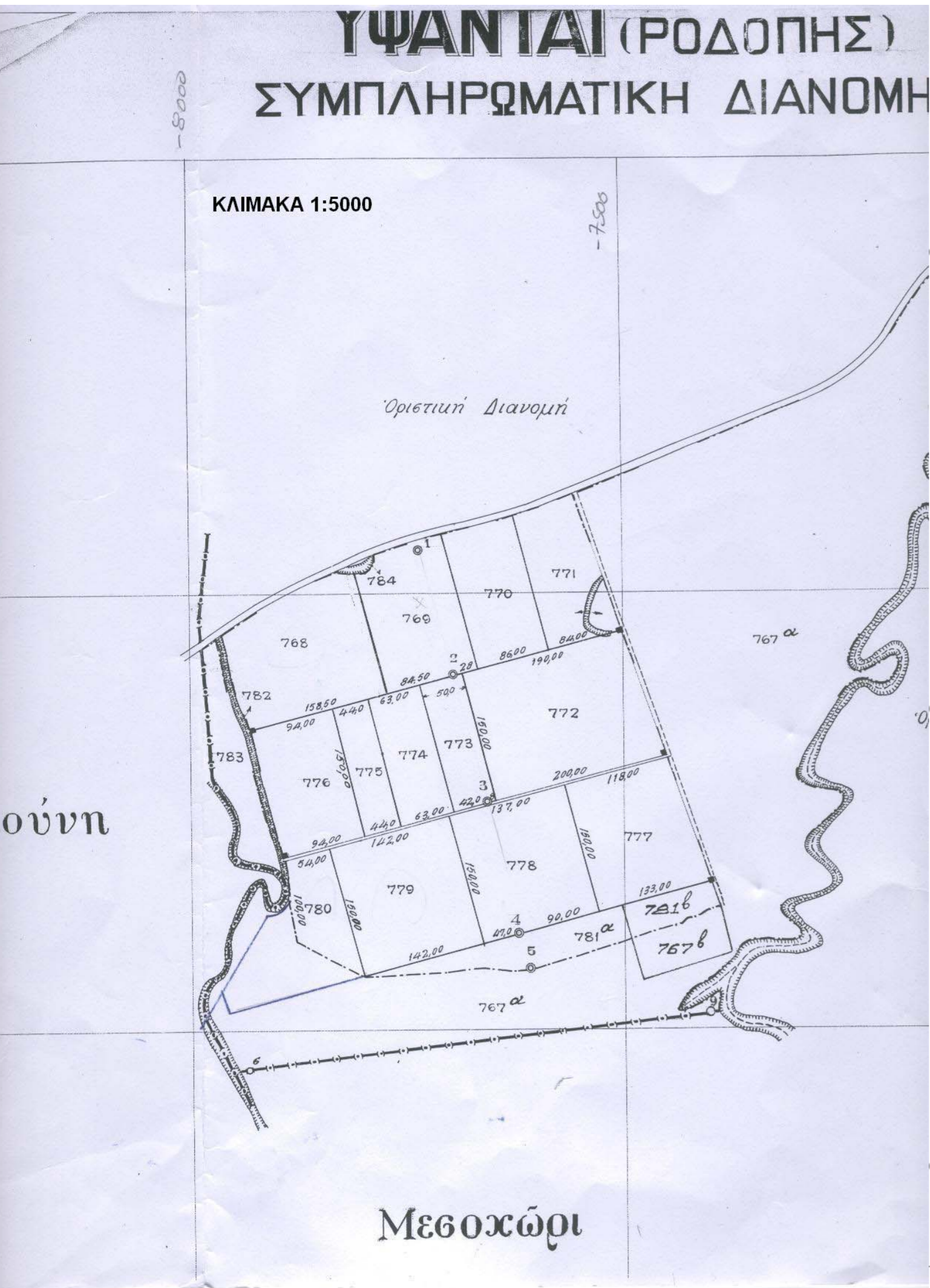

Κορυφή	X	Y	Li
A1	611149.079	4550301.412	28.04
A2	611158.658	4550275.058	159.41
A3	611311.370	4550320.768	75.26
A4	611242.411	4550350.924	56.00
A5	611229.400	4550405.391	6.43
A6	611226.448	4550399.679	6.52
A7	611221.977	4550394.937	6.94
A8	611217.018	4550390.075	6.13
A9	611211.495	4550387.422	9.51
A10	611202.930	4550391.551	105.00
Εμβαδόν	= 8876.33 μ2		

Κορυφή	X	Y	Li
A1	-7965.576	10049.408	28.04
A2	-7956.524	10022.869	159.41
A3	-7802.932	10065.526	75.26
A4	-7871.276	10097.050	56.00
A5	-7883.199	10151.766	6.43
A6	-7886.264	10146.114	6.52
A7	-7890.829	10141.462	6.94
A8	-7895.884	10136.700	6.13
A9	-7901.459	10134.157	9.51
A10	-7909.940	10138.456	105.00
Εμβαδόν	= 8876.33 μ2		

611200

611300

611364