

ΟΔΟΠΟΡΙΚΟ ΣΚΑΡΙΦΗΜΑ



ΣΥΝΤΕΤΑΓΜΕΝΕΣ ΕΙΣΑ ΚΟΡΥΦΩΝ ΟΙΚΟΠΕΔΟΥ
Εμβαδόν γηπέδου = 2.893,54τ.μ.

ΣΗΜΕΙΟ	X	Y	Μήκος (m)
90	581059	3906189	5,00
89	581054	3906189	19,42
88	581035	3906185	25,96
87	581010	3906178	19,10
86	580991	3906176	17,20
85	580977	3906166	13,45
84	580967	3906157	25,98
93	580979.4	3906134.2	43,52
92	581019.7	3906150.6	53,29
91	581071	3906165	26,83
90	581059	3906189	

ΥΠΟΜΝΗΜΑ

1. ΓΕΝΙΚΑ

Με τα στοιχεία 90-89-88-87-86-85-84- 93-92-91-90 εικονίζεται η ιδιοκτησία του Σμπώκου Γεωργίου με ενοικαστή τον Σμπώκο Κλεισθένη, που βρίσκεται στη θέση 'Γληγοριά' εκτός σχεδίου πόλεως Αναγείων, της κτηματικής περιφέρειας του Δήμου Αναγείων Νομού Ρεθύμνης.

2. ΓΕΝΙΚΟΙ ΟΡΟΙ ΔΟΜΗΣΗΣ

- Π.Δ. 24-4-85 (Φ.Ε.Κ. 270Δ/31-5-85) περί γηπέδων εκτός σχεδίων πόλεων και εκτός οικισμών
- Αρτιότητα 4.000,00 τ.μ. και πρόσωπο σε κοινόχρηστο δρόμο 25μ.
- Κάλυψη 10%
- Συντελεστής Δόμησης 0,20
- Μέγιστο ύψος 7,50μ +στέγη 1,20μ.
- Αποστάσεις από όρια 15μ.
- Λοιποί όροι κατά ΓΟΚ.

3. ΕΜΒΑΔΟΜΕΤΡΗΣΗ ΓΗΠΕΔΟΥ

Σύμφωνα με τον πίνακα συντεταγμένων

E = 2.893,54τ.μ.

4. ΔΗΛΩΣΗ ΜΗΧΑΝΙΚΟΥ

Το παρόν γήπεδο είναι μη άρτιο και μη οικοδομήσιμο και αποτελεί τμήμα μεγαλύτερης έκτασης. Το παρόν τοπογραφικό έχει συνταχθεί σύμφωνα με το Ν.651 /77, δεν υπόκειται στις διατάξεις του Ν.1337 /83 και δεν οφείλει εισφορά σε γη και χρήμα. Από την ιδιοκτησία δεν διέρχονται γραμμές υψηλής τάσης. Το τοπογραφικό συντάχθηκε με GPS χειρό.

ΠΑΣΠΑΡΑΚΗ ΧΡΙΣΤ. ANNA
Πολιτικός Μηχανικός
ΑΡ. ΜΗΤΡΩΟΥ Τ.Ε.Ε. 98490
ΗΓ. ΓΑΒΡΙΗΛ 103-105 ΡΕΘΥΜΝΟ
ΤΗΛ. : 28310 54127
ΚΑΤ. 10092559 - ΔΟΥΡΟΛΟΓΜΗΝΗΣ

5. ΔΗΛΩΣΗ ΙΔΙΟΚΤΗΤΗ

Ευθύνομαι για την ακρίβεια των δηλωμένων ορίων του γηπέδου μου, κατά θέση και έκταση καθώς και των όμορων ιδιοκτητών.

Ο Δηλών



ΝΙΚΟΛΑΟΣ ΒΟΛΤΡΑΚΗΣ
ΔΑΣΟΛΟΓΟΣ
Ο ΕΠΕΡΧΕΙΑΣ ΤΗΝ ΑΥΤΩΙΑ

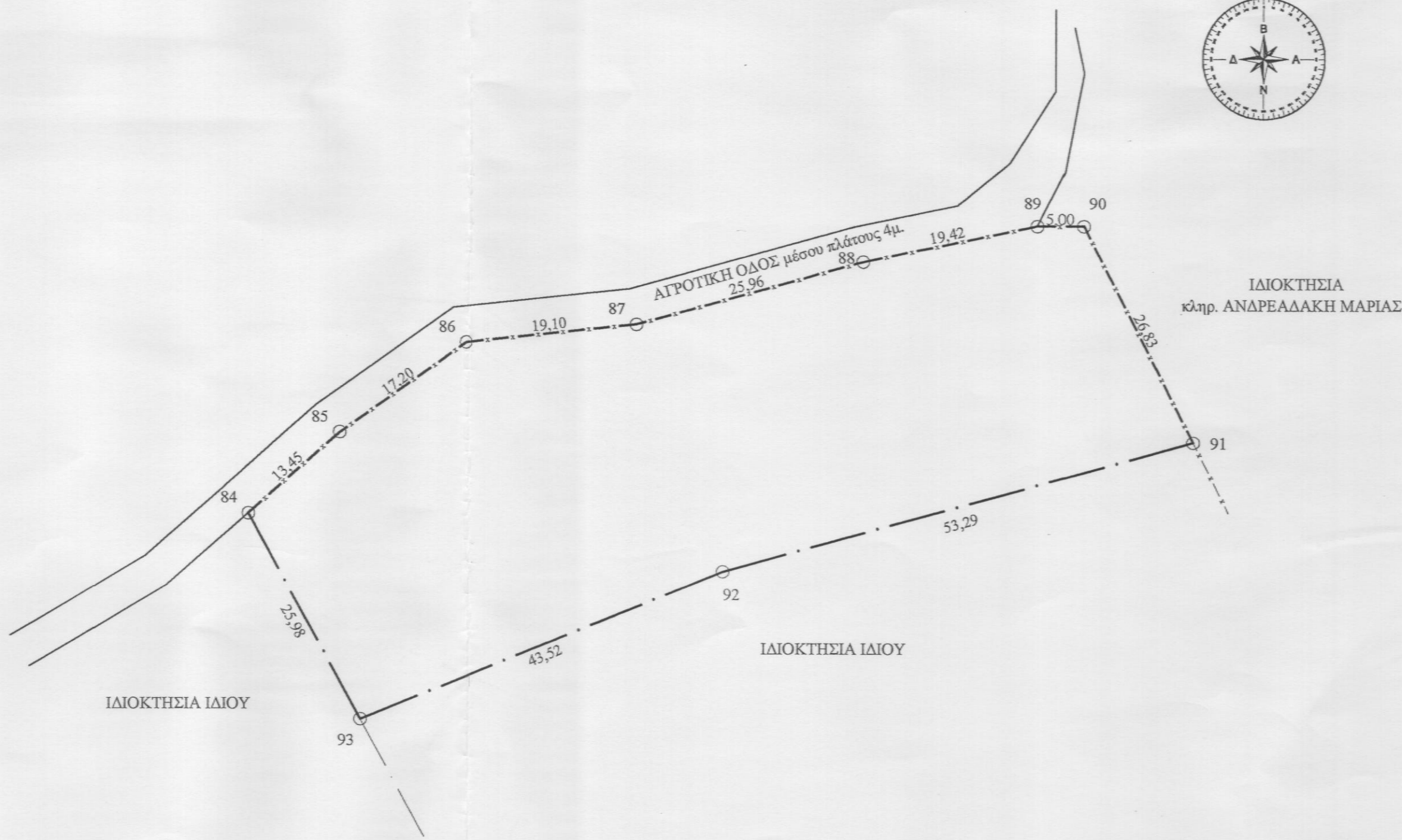
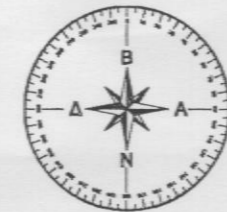

ΑΠΟΣΠΑΣΜΑ ΧΑΡΤΗ Γ.Υ.Σ. ΚΑ. 1:5000

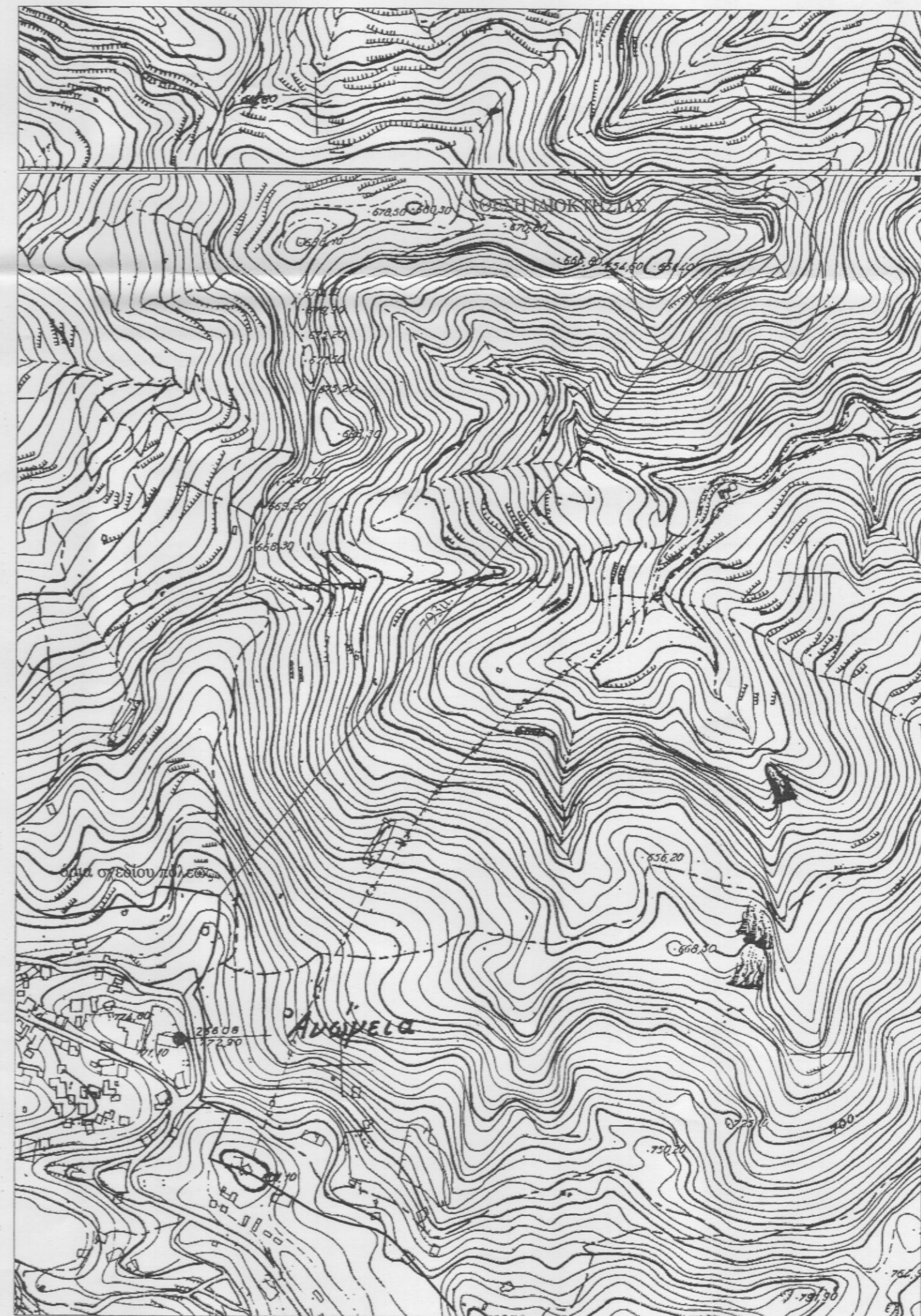

ANNA ΠΑΣΠΑΡΑΚΗ ΔΙΠΛΩΜΑΤΟΥΧΟΣ ΠΟΛ. ΜΗΧΑΝΙΚΟΣ ΑΡ. ΜΗΤΡΩΟΥ Τ.Ε.Ε. 98490 ΗΓ. ΓΑΒΡΙΗΛ 103-105 ΡΕΘΥΜΝΟ ΤΗΛ. : 28310-54127		ΚΑΙΜΑΚΑ 1:500
ΘΕΜΑ :	ΤΟΠΟΓΡΑΦΙΚΟ ΔΙΑΓΡΑΜΜΑ	ΠΑΣΠΑΡΑΚΗ ΧΡΙΣΤ. ANNA Πολιτικός Μηχανικός ΑΡ. ΜΗΤΡΩΟΥ Τ.Ε.Ε. 98490 ΗΓ. ΓΑΒΡΙΗΛ 103-105 ΡΕΘΥΜΝΟ ΤΗΛ. : 28310 54127 ΚΑΤ. 10092559 - ΔΟΥΡΟΛΟΓΜΗΝΗΣ
ΕΡΓΟ :	ΑΠΟΤΥΠΩΣΗ ΙΔΙΟΚΤΗΣΙΑΣ	
ΘΕΣΗ :	ΕΚΤΟΣ ΣΧΕΔΙΟΥ ΑΝΩΓΕΙΩΝ, ΔΗΜΟΥ ΑΝΩΓΕΙΩΝ	
ΙΔΙΟΚΤΗΤΗΣ :	ΣΜΠΩΚΟΣ ΓΕΩΡΓΙΟΣ	
ΕΝΟΙΚΙΑΣΤΗΣ :	ΣΜΠΩΚΟΣ ΚΛΕΙΣΘΕΝΗΣ	
ΗΜΕΡΟΜΗΝΙΑ :	ΝΟΕΜΒΡΙΟΣ 2011	