



ΙΔΙΟΚΤΗΣΙΑ ΝΙΚΟΛΑΟΥ ΠΑΠΑΓΙΑΝΝΗ Εμβαδόν 31.3 στρ που περιλαμβάνεται στο 193/21-1-94 έγγραφο του Διακριτικού Ρεβιμάτ.

ΠΙΝΑΚΑΣ ΠΥΛΩΝ ΣΤΗΝ ΠΛΑΚΙΑ ΜΑΚΡΟΣ ΕΣΤΩΤ

| Εμβαδόν (ΕΣΤΩΤ/21) | Περιμέτρος |
|--------------------|------------|
| 339961.61 | 390986.23 |
| 339962.29 | 390986.84 |
| 339962.97 | 390987.45 |
| 339963.65 | 390988.06 |
| 339964.33 | 390988.67 |
| 339965.01 | 390989.28 |
| 339965.69 | 390989.89 |
| 339966.37 | 390990.50 |
| 339967.05 | 390991.11 |
| 339967.73 | 390991.72 |
| 339968.41 | 390992.33 |
| 339969.09 | 390992.94 |
| 339969.77 | 390993.55 |
| 339970.45 | 390994.16 |
| 339971.13 | 390994.77 |
| 339971.81 | 390995.38 |
| 339972.49 | 390995.99 |
| 339973.17 | 390996.60 |
| 339973.85 | 390997.21 |
| 339974.53 | 390997.82 |
| 339975.21 | 390998.43 |
| 339975.89 | 390999.04 |
| 339976.57 | 391000.00 |
| 339977.25 | 391000.00 |
| 339977.93 | 391000.00 |
| 339978.61 | 391000.00 |
| 339979.29 | 391000.00 |
| 339979.97 | 391000.00 |
| 339980.65 | 391000.00 |
| 339981.33 | 391000.00 |
| 339982.01 | 391000.00 |
| 339982.69 | 391000.00 |
| 339983.37 | 391000.00 |
| 339984.05 | 391000.00 |
| 339984.73 | 391000.00 |
| 339985.41 | 391000.00 |
| 339986.09 | 391000.00 |
| 339986.77 | 391000.00 |
| 339987.45 | 391000.00 |
| 339988.13 | 391000.00 |
| 339988.81 | 391000.00 |
| 339989.49 | 391000.00 |
| 339990.17 | 391000.00 |
| 339990.85 | 391000.00 |
| 339991.53 | 391000.00 |
| 339992.21 | 391000.00 |
| 339992.89 | 391000.00 |
| 339993.57 | 391000.00 |
| 339994.25 | 391000.00 |
| 339994.93 | 391000.00 |
| 339995.61 | 391000.00 |
| 339996.29 | 391000.00 |
| 339996.97 | 391000.00 |
| 339997.65 | 391000.00 |
| 339998.33 | 391000.00 |
| 339999.01 | 391000.00 |
| 340000.00 | 391000.00 |

Εμβαδόν (ΕΣΤΩΤ/21) = 3316.29 ΠΕΡΙΜΕΤΡΟΣ = 334.24

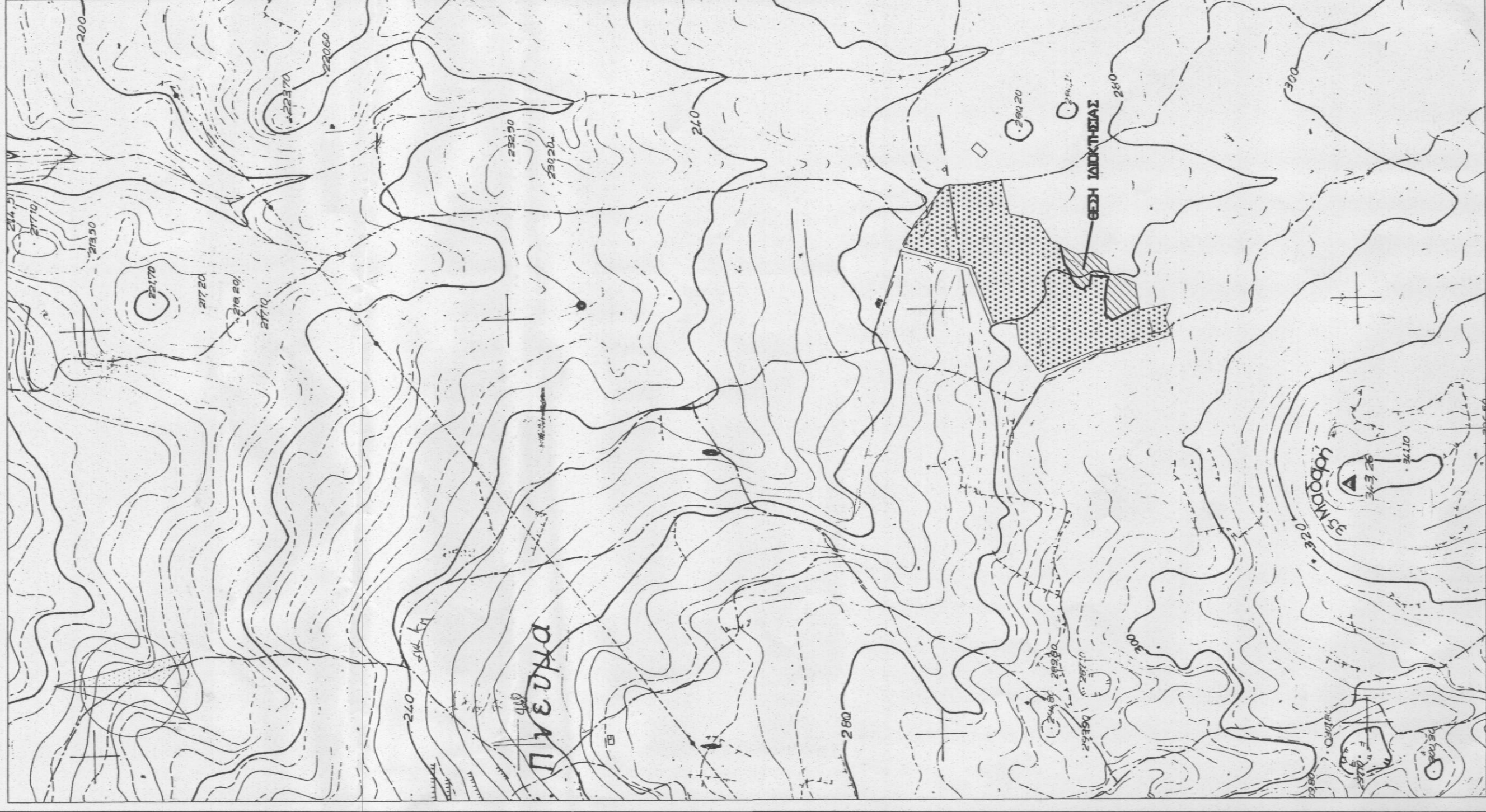

ΑΠΟΣΤΑΣΙΑ ΧΑΡΤΟΥ ΚΛΙΜΑΚΑ 1:5000

ΤΕΧΝΙΚΟ ΓΡΑΦΕΙΟ ΜΕΛΕΤΩΝ ΚΑΥΝΟΥ ΑΙΓΙΝΗ
Σ. ΒΛΑΣΤΟΥ 26 ΡΕΒΥΜΑΤΟΥ Π.Ν. 26310 54786

ΘΕΜΑ : ΤΟΠΟΓΡΑΦΙΚΟ ΔΙΑΓΡΑΜΜΑ

ΕΡΓΟΔΟΤΗΣ: ΝΙΚΟΛΑΟΣ Ε. ΠΑΠΑΓΙΑΝΝΗΣ

ΘΕΣΗ : ΚΑΛΥΒΕΣ, ΜΑΔΑΡΗ, ΣΕΚΟΦΤΟ, ΟΔΟΣ ΧΡΑΦΑΙΑ, ΚΑΤΩ ΜΑΔΑΡΗ, ΜΑΔΑΡΗ ΚΑΤΩ ΚΟΙΝΟ ΑΤΣΙΠΙΔΟΥΛΟΥ ΤΗΣ ΔΗΜ. ΚΟΙΝ. ΑΤΣΙΠΙΔΟΥΛΟΥ, ΔΗΜ. ΕΝΟΤ. ΝΙΚ. ΦΕΚΑ, ΔΗΜΟΣ ΡΕΒΥΜΑΤΟΥ, ΠΕΡ. ΕΝΟΤ. ΡΕΒΥΜΑΤΟΣ

ΚΛΙΜΑΚΑ: 1: 500

Εμβαδόν της ιδιοκτησίας με στοιχεία (1,2,3.....28,1)= 3316,29μ² όπως προκύπτει από τον πίνακα συν/των.

Η ιδιοκτησία βρίσκεται στις θέσεις ΚΑΛΥΒΕΣ, ΜΑΔΑΡΗ, ΣΕΚΟΦΤΟ, ΟΔΟΣ ΧΡΑΦΑΙΑ, ΚΑΤΩ ΜΑΔΑΡΗ, ΜΑΔΑΡΗ ΚΑΤΩ ΚΟΙΝΟ ΑΤΣΙΠΙΔΟΥΛΟΥ ΤΗΣ ΔΗΜ. ΚΟΙΝ. ΑΤΣΙΠΙΔΟΥΛΟΥ ΤΗΣ ΔΗΜ. ΕΝΟΤ. ΝΙΚ. ΦΕΚΑ του Δήμου Ρεβυμάτου εκτός σχεδίου και οικισμού εκτός ΖΣ, εκτός ΝΑΥΠΛΙΑ 2000.

ΣΦΟΔ ΔΑΜΗΣ: ΠΑ 24.585/ΦΕΚ 2700' αρτηρώτα κατά κανόνα ελακ. εμβαδόν 4000μ² και προσαυτο 25μ² ΕΝΕΡΓΗΤΑ ΤΗΝ ΑΥΤΟΥΝ επί κοινωφελούς δρόμου που κατασκευάστηκε τον 2003 εμβαδόν 4000μ² μετρίστη δούραρη με κατακόρυφα 200μ² στα πρώτα 4 στρ. επί 0,02 ΝΙΤΩΛΑΟΓΕΩΓΡΑΦΙΚΗΣ στα επόμενα 4στρ. επί 0,01 στα επόμενα με μετρίστο 400μ² μετρίστο καλλιη 10% μετρίστο υψος 7,50 μ² π² αποστάσεις 15μ² κατά κανόνα, από γραμμη ΔΕΗ 20μ²

Το σφ. ιδιοκτησίας κείθεντος οφείλει να γίνουν ο²τ² υπερέκτασης επί τοπου με ακρίβεια και επαγγελματική ευθύνη του ιδιοκτήτη. Το παρόν συντάχθηκε σύμφωνα με το άρθρο 5 του Ν 651/77 και προορίζεται από το από 10.15.93 διαγράμμα μου.

ΜΕΛΕΤΗΤΗΣ: ΚΑΥΝΟΣ ΑΙΓΙΝΗΣ

ΠΕΡΙΟΔΟΣ ΜΕΛΕΤΗΣ: ΔΕΚΕΜΒΡΙΟΣ 2014

ΚΩΝΣΤΑΝΤΙΝΟΣ ΤΕΦ. ΑΙΓΙΝΗΣ
Δ.Π. ΑΡΧΙΤΕΚΤΟΝΙΚΟ ΓΡΑΦΕΙΟ
ΜΕΛΟΣ ΤΗΣ Α.Μ. Α.Ε. ΜΕΛΕΤΗΤΗΣ Κ. Π.Κ. 16
Σ. ΒΛΑΣΤΟΥ 26 ΡΕΒΥΜΑΤΟΣ
Α.Θ.Μ. 03125141 ΔΟΥ ΡΕΒΥΜΑΤΟΥ

ΠΡΟΣΕΛΤΕΣ ΕΝΤΕΛΕΣΤΕΣ
Η Δύναμη του Πρωτοκόπου
ΚΩΝΣΤΑΝΤΙΝΟΣ ΤΕΦ. ΑΙΓΙΝΗΣ
ΑΡΧΙΤΕΚΤΟΝΙΚΟ ΓΡΑΦΕΙΟ
ΜΕΛΟΣ ΤΗΣ Α.Μ. Α.Ε. ΜΕΛΕΤΗΤΗΣ Κ. Π.Κ. 16
Σ. ΒΛΑΣΤΟΥ 26 ΡΕΒΥΜΑΤΟΣ
Α.Θ.Μ. 03125141 ΔΟΥ ΡΕΒΥΜΑΤΟΥ

ΚΑΥΝΟΣ ΑΙΓΙΝΗΣ
ΑΡΧΙΤΕΚΤΟΝΙΚΟ ΓΡΑΦΕΙΟ
ΜΕΛΟΣ ΤΗΣ Α.Μ. Α.Ε. ΜΕΛΕΤΗΤΗΣ Κ. Π.Κ. 16
Σ. ΒΛΑΣΤΟΥ 26 ΡΕΒΥΜΑΤΟΣ
Α.Θ.Μ. 03125141 ΔΟΥ ΡΕΒΥΜΑΤΟΥ