

ΥΠΟΛΟΓΙΣΜΟΣ ΕΜΒΑΔΟΥ

Ο υπολογισμός έγινε αναλυτικά με την μέθοδο των ορθογωνίων συντεταγμένων στο σύστημα Ε.Γ.Σ.Α. 87
Χρησιμοποιήθηκε GPS Leica GS 08 και τα αποτελέσματα είναι τα παρακάτω :
Εσκαφή με στοιχεία 1-2-3-4-5-6-7-8-9-10-11-12-13-14-15-1 = 4.534,15 m²

ΔΗΛΩΣΗ ΜΗΧΑΝΙΚΟΥ

Ο ΥΠΟΓΡΑΜΜΕΝΟΣ ΛΑΜΠΡΟΣ ΑΝΔΡΙΑΝΑΚΗΣ, ΠΤΥΧ. ΜΗΧΑΝΙΚΟΣ ΔΟΜΙΚΩΝ ΕΡΓΩΝ Τ.Ε. , ΔΗΛΩΝΩ ΥΠΕΥΘΥΝΑ ΟΤΙ ΤΟ ΥΠΟ ΣΤΟΙΧΕΙΑ 1-2-3-4-5-.....-12-13-14-15-1 ΑΚΙΝΗΤΟ ΕΜΒΑΔΟΥ 4.534,15 m² ΙΔΙΟΚΤΗΣΙΑΣ ΠΑΡΑΣΥΡΗ ΜΑΝΩΛΗΣ ΤΟΥ ΕΥΑΓΓΕΛΟΥ ΒΡΙΣΚΕΤΑΙ ΣΤΗΝ ΠΕΡΙΟΧΗ "ΠΛΑΙ ΚΟΥΚΟΥΔΩΝ " ΕΚΤΟΣ ΟΡΙΩΝ ΟΙΚΙΣΜΟΥ ΖΩΝΙΑΝ ΔΗΜΟΥ ΜΥΛΟΠΟΤΑΜΟΥ Ν.ΡΕΘΥΜΝΗΣ . ΤΟ ΠΑΡΟΝ ΑΚΙΝΗΤΟ ΑΠΟΤΕΛΕΙ ΤΜΗΜΑ ΜΕΓΑΛΥΤΕΡΗΣ ΙΔΙΟΚΤΗΣΙΑΣ ΚΑΙ ΕΙΝΑΙ ΑΡΤΙΟ ΚΑΙ ΟΙΚΟΔΟΜΗΣΙΜΟ ΒΑΣΕΙ ΤΗΣ ΙΣΧΥΟΥΣΑΣ ΠΟΛΕΟΔΟΜΙΚΗΣ ΝΟΜΟΘΕΣΙΑΣ.
ΕΠΙΣΗΣ ΑΠΟ ΤΟ ΑΚΙΝΗΤΟ ΔΕΝ ΔΙΕΡΧΕΤΑΙ ΡΕΥΜΑ ΥΨΗΛΗΣ ΤΑΣΗΣ ΤΗΣ Δ.Ε.Η.
ΤΑ ΟΡΙΑ ΥΠΟΔΕΙΧΘΗΚΑΝ ΕΠΙ ΤΟΠΟΥ ΑΠΟ ΤΟΝ ΙΔΙΟΚΤΗΤΗ ΔΕΝ ΕΧΕΙ ΓΙΝΕΙ ΕΛΕΓΧΟΣ ΤΠΛΩΝ
ΤΟ ΠΑΡΑΠΑΝ ΑΚΙΝΗΤΟ ΕΥΡΙΣΚΕΤΑΙ ΕΝΤΟΣ ΖΩΝΗΣ ΠΡΟΣΤΑΣΙΑΣ NATURA 2000 (GR 4330005).

Ο ΜΗΧΑΝΙΚΟΣ

ΛΑΜΠΡΟΣ ΑΝΔΡΙΑΝΑΚΗΣ
ΠΤΥΧΙΚΟΣ ΜΗΧΑΝΙΚΟΣ ΔΟΜΙΚΩΝ ΕΡΓΩΝ Τ.Ε.
Α.Μ.Ε.Π.Μ. 41199
ΔΙΕΥΘΥΝΣΗ Τ.Ε.Ε. Δ.Κ. ΗΡΑΚΛΕΙΟΥ
ΤΗΛ.: 2810 235739 ΤΗΝ.: 6977 787881
Δ.Ο.Μ. 064712538 Β' ΔΟΥ ΗΡΑΚΛΕΙΟΥ

ΔΗΛΩΣΗ ΙΔΙΟΚΤΗΤΗ

Ο ΥΠΟΓΡΑΜΜΕΝΟΣ ΜΑΝΩΛΗΣ ΠΑΡΑΣΥΡΗΣ ΤΟΥ ΕΥΑΓΓΕΛΟΥ ΩΣ ΙΔΙΟΚΤΗΤΗΣ ΤΟΥ ΑΝΩ ΑΚΙΝΗΤΟΥ ΔΗΛΩΝΩ ΥΠΕΥΘΥΝΑ ΟΤΙ ΤΑ ΟΡΙΑ ΤΟΥ ΑΚΙΝΗΤΟΥ ΠΟΥ ΥΠΕΔΕΙΞΑ ΚΑΘΩΣ ΚΑΙ ΟΤΙ ΑΝΑΓΡΑΦΕΤΑΙ ΣΤΟ ΠΑΡΟΝ ΤΟΠΟΓΡΑΦΙΚΟ ΔΙΑΓΡΑΜΜΑ ΕΙΝΑΙ ΟΡΘΑ .

Ο ΙΔΙΟΚΤΗΤΗΣ

ΟΡΟΙ ΔΟΜΗΣΗΣ

(Εκτός σχεδίου)
Αρτότητα : 4000 γ.μ.
Μέγιστο ποσοστό κάλυψης : 10%
Αριθμός ορόφων : 2
Μέγιστο ύψος : 7,50 μ.

ΙΔΙΟΚΤΗΤΗΣ ΠΑΡΑΣΥΡΗΣ ΜΑΝΩΛΗΣ ΤΟΥ ΕΥΑΓΓΕΛΟΥ

ΕΡΓΟ ΚΤΗΝΟΤΡΟΦΙΚΗ ΜΟΝΑΔΑ (ΕΛΕΥΘΕΡΑΣ ΕΚΤΡΟΦΗΣ)

ΘΕΣΗ ΠΕΡΙΟΧΗ "ΠΛΑΙ ΚΟΥΚΟΥΔΩΝ" Δ.Δ. ΖΩΝΙΑΝΩΝ ΔΗΜΟΣ ΜΥΛΟΠΟΤΑΜΟΥ Ν. ΡΕΘΥΜΝΗΣ

ΜΕΛΕΤΗΤΕΣ
ΛΑΜΠΡΟΣ ΑΝΔΡΙΑΝΑΚΗΣ
ΠΟΛΙΤΙΚΟΣ ΜΗΧΑΝΙΚΟΣ Τ.Ε.
Θ. ΤΖΕΔΑΚΗ 7 - ΗΡΑΚΛΕΙΟ
ΗΡΑΚΛΕΙΟ - ΚΡΗΤΗΣ
ΤΗΛ.: 6977 787881 - 2810 235739

ΚΩΝΣΤΑΝΤΙΝΟΣ Γ. ΦΕΤΟΚΑΚΗΣ
ΤΕΧΝΙΚΟΣ ΔΟΜΙΚΩΝ ΕΡΓΩΝ
ΒΕΝΙ ΜΥΛΟΠΟΤΑΜΟΥ
ΡΕΘΥΜΝΟ - ΚΡΗΤΗΣ
ΤΗΛ.: 6974 059953 - 28340 41589
Ο ΕΠΕΡΩΤΗΣΑΣ ΤΗΝ ΑΥΤΟΨΙΑ

ΘΕΜΑ ΣΧΕΔΙΟΥ
ΝΙΚΟΛΑΟΣ ΒΟΛΥΡΑΚΗΣ ΔΑΣΟΛΟΓΟΣ
ΕΛΕΥΘΕΡΙΑ ΚΕΧΑΓΙΑΔΑΚΗ ΔΑΣΟΛΟΓΟΣ
ΤΟΠΟΓΡΑΦΙΚΟ ΔΙΑΓΡΑΜΜΑ

ΤΟΠ. 1

ΑΡ.ΕΡΓΟΥ

ΣΤΑΔΙΟ ΜΕΛΕΤΗΣ ΚΛΙΜΑΚΑ 1:500

ΧΡΟΝΟΣ ΜΕΛΕΤΗΣ ΟΚΤΩΒΡΙΟΣ 2014

ΣΦΡΑΓΙΔΑ-ΥΠΟΓΡΑΦΗ

ΘΕΩΡΗΣΗ

Επισημάνσεις στο σχέδιο ως Ρεθύμνο 30/10/2014 Η Δ.Ε. Κωνσταντίνος Φετοκάκης

ΛΑΜΠΡΟΣ ΑΝΔΡΙΑΝΑΚΗΣ
ΠΤΥΧΙΚΟΣ ΜΗΧΑΝΙΚΟΣ ΔΟΜΙΚΩΝ ΕΡΓΩΝ Τ.Ε.
Α.Μ.Ε.Π.Μ. 41199
ΔΙΕΥΘΥΝΣΗ Τ.Ε.Ε. Δ.Κ. ΗΡΑΚΛΕΙΟΥ
ΤΗΛ.: 2810 235739 ΤΗΝ.: 6977 787881

ΚΑΡΠΟΛΑΚΗ
ΔΡ. ΔΑΣΟΛΟΓΟΣ

ΣΥΝΤΕΤΑΓΜΕΝΕΣ ΣΗΜΕΙΩΝ

ΕΜΒΑΔΟΜΕΤΡΗΣΗ ΓΗΠΕΔΟΥ			
Με τη βοήθεια των ορθογωνικών συντεταγμένων των κορυφών του			
ΣΗΜΕΙΟ	X	Y	ΜΗΚΟΣ
1	574344.22	3904422.45	45.27
2	574361.74	3904464.19	15.36
3	574373.12	3904474.51	37.53
4	574397.46	3904503.08	14.06
5	574383.70	3904505.99	24.14
6	574366.24	3904522.66	13.85
7	574367.83	3904536.42	13.69
8	574356.32	3904529.01	26.70
9	574339.39	3904508.37	34.16
10	574321.92	3904479.01	31.13
11	574308.43	3904450.96	9.29
12	574307.64	3904441.70	5.72
13	574310.48	3904436.74	16.21
14	574325.03	3904429.59	12.39
15	574335.75	3904423.38	8.52
1	574344.22	3904422.45	

$E=1/2 \sum(X_i + X_{i+1})(Y_i - Y_{i+1})$
 $E = 4534.15 \mu^2$

ΑΠΟΣΠΑΣΜΑ ΧΑΡΤΟΥ Γ.Υ.Σ. ΑΡ ΦΥΛΛΟΥ 9526-1 ΚΛ. 1:5000

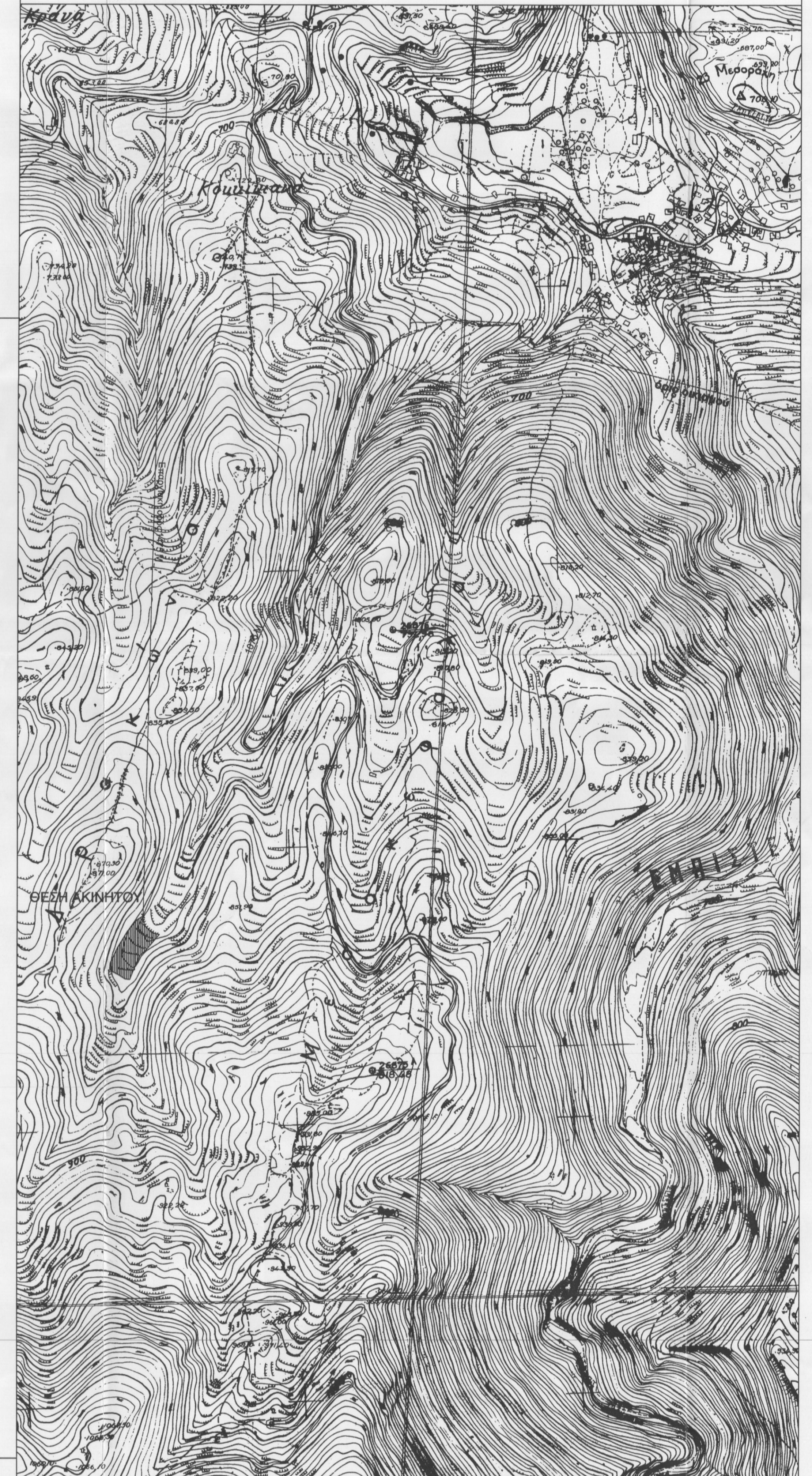

3904550

3904550

3904550

3904500

3904450

3904400

574370

574420

574470

574470

Ιδιοκτησία Του ιδίου

Ιδιοκτησία Παρασύρη Ελευθέριου του Γεωργίου

Ιδιοκτησία Παπαδάκη Γεωργία του Δημητρίου

Ιδιοκτησία Του ιδίου

Αρτοποιείο

ΘΕΣΗ ΑΚΙΝΗΤΟΥ