

ΔΙΑΧΕΙΡΗ ΜΗΚΑΝΙΚΟΥ Ν. 65/177

Το σχεδιαζόμενο γήπεδο με όρα τα 12,3...35,36,1
εμβαδού 4007,95μ² οφραμένον βόρειον Τμήματιν Βιαιοβόλιος
επιφάνεια επί θέσει ΤΠΛΜΑ' στην επίσημη Περιφέρεια
της Τ.Κ. Ρουσσίων, Διοικήσεως Επαρχίας Αιτωλικού,
Περιφέρειας Ηλείας, με έκταση 1411,84 2000.
Το παρόντως έργο άσται και σχεδιαζόμεν ούρανο με τις παρούσας
πολυμετρικές διατάξεις.

Ρεζύμιον 23-09-2014

Ο ΔΙΧΝΩ

ΣΤΥΛΙΑΝΟΣ Γ. ΞΕΖΟΝΑΚΗΣ
ΑΡΧΙΤΕΚΤΟΝΟΣ ΤΟΠΟΓΡΑΦΙΚΟΣ ΜΗΧΑΝΙΚΟΣ
ΕΠΙΧΕΙΡΗΣΙΑΚΟ ΚΑΤΑΣΤΗΜΑ
ΕΠΙΧΕΙΡΗΣΙΑΚΟ ΚΑΤΑΣΤΗΜΑ
ΕΠΙΧΕΙΡΗΣΙΑΚΟ ΚΑΤΑΣΤΗΜΑ
Α.Θ.Μ. ΠΕΡΙΣΤΕΡΙΑΣ ΡΕΘΥΜΝΟΥ

ΑΡΧΙΤΕΚΤΟΝΟΣ 4000 μ² - 25μ προσανά για εκσκαφή που έχουν δημιουργηθεί λόγω
31-12-2003 (απόφαση 10 που τα Νόμοι 3272/03, 3283/03, 309Α/03-12-2003)
4000 μ² για εκσκαφή που έχουν δημιουργηθεί πριν 31-12-2003
(ΥΠΔ 24/5/85, 270Α, 31/5/85)

ΟΡΟΣ ΔΟΜΗΣΗΣ (Π.Δ. 24/5/85, 270Α, 31/5/85) και της προσαρμογής του.
Διαστάσεις 12
Πλάτος 2,75 μ
Ορόσηο 2
Μέγιστη δύμηση 200 μ² για γήπεδο εμβαδού μέχρι 4000 μ² (επιπέδο)
4000 έως 8000 200μ²-(4000) x 0,02

ΠΑΡΑΤΗΡΗΣΕΙΣ

-Το όρα του σκεπτικού και ο συνάρμοστος υποδείχθηκαν
επί τόπου από τον Διευκτιμή με αποτέλεσμα όρα του εδάφους
-Οι συντεταγμένες του περιγράμμου του διαγράμμου
συνάρμοστα σε κωδικό σύστημα συντεταγμένων (ΕΡΑ 57,
που είναι ΕΡΑ 1/2 ΣΧΜ-1/14)
Από το παρόντως δεν διαβάζονται πύλες, κυρτές, κυρτές, ποταμός.
Από το παρόντως δεν διαβάζονται ποταμός.
Επιφάνεια στο Π.Ν. αρχιτεκτονικό στην επιφάνεια περαστή
Επιφάνεια στο Π.Ν. αρχιτεκτονικό περαστή.

ΓΡΑΦΕΙΟ ΜΕΛΕΤΩΝ ΕΡΓΩΝ ΥΠΟΔΟΜΗΣ
ΞΕΖΟΝΑΚΗΣ ΣΤΕΛΙΟΣ ΤΟΠΟΓΡΑΦΟΣ ΜΗΧΑΝΙΚΟΣ Ε.Μ.Π

ΠΑΤΗΣΙΑΣΤΕΙΟΥ 3Α ΡΕΘΥΜΝΟ Τ.Κ 74100
ΤΗΛ. 2831027619 ΦΑΞ 2831040620 email: xezozn@otenet.gr

ΘΕΜΑ

ΤΟΠΟΓΡΑΦΙΚΟ ΔΙΑΓΡΑΜΜΑ

ΕΡΓΟΔΟΤΗΣ

ΣΤΙΜΟΓΙΑΝΝΗ ΕΛΕΥΘΕΡΙΑ

ΘΕΣΗ ΓΗΠΕΔΟΥ

ΔΗΜΟΣ ΡΕΘΥΜΝΟΥ
ΔΗΜΟΤΙΚΗ ΕΝΟΤΗΤΑ ΝΙΚ ΦΟΚΑ
Τ.ΚΟΙΝΟΤΗΤΑ ΡΟΥΣΤΙΚΑ
ΤΟΠΟΝΥΜΙΟ ΠΛΑΤΙΑ

ΚΛΙΜΑΚΑ

1/200

ΗΜΕΡΟΜΗΝΙΑ ΣΕΠΤΕΜΒΡΙΟΣ 2014

ΕΜΒΑΔΟ: 4007,95μ²

ΣΥΝΤΑΞΑΣ

ΣΤΥΛΙΑΝΟΣ Γ. ΞΕΖΟΝΑΚΗΣ
ΔΙΠΛ. ΑΡΧΙΤΕΚΤΟΝΟΣ ΤΟΠΟΓΡΑΦΙΚΟΣ ΜΗΧΑΝΙΚΟΣ
ΜΕΛΟΣ ΤΗΣ ΕΠΙΣΤΗΜΟΝΙΚΗΣ ΕΤΑΙΡΕΙΑΣ ΤΟΠΟΓΡΑΦΩΝ
ΠΡΩΤΟΚΑΤΑΣΤΗΤΗΣ ΕΠΙΣΤΗΜΟΝΙΚΟ Τ.Κ. Γ.Π.Μ.
Α.Θ.Μ. ΠΕΡΙΣΤΕΡΙΑΣ ΡΕΘΥΜΝΟΥ

ΚΡΗΤΕΣ ΑΝΤΙΚΑ

ΚΑΡΤΑ ΣΤΑΤΙΣΤΙΚΗ

Ε.Υ. ΔΕΛΤΑ ΓΡΑΜ.

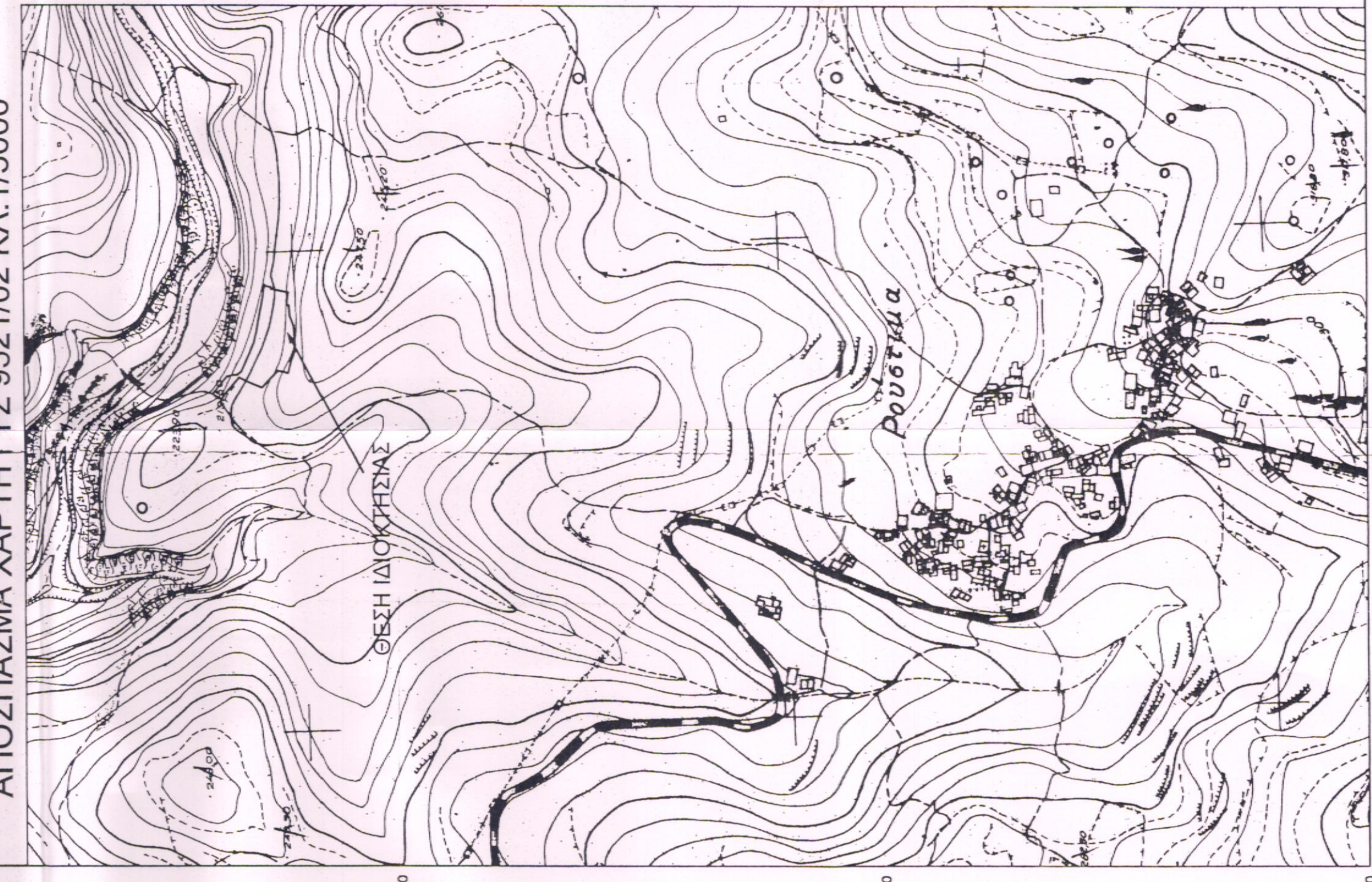
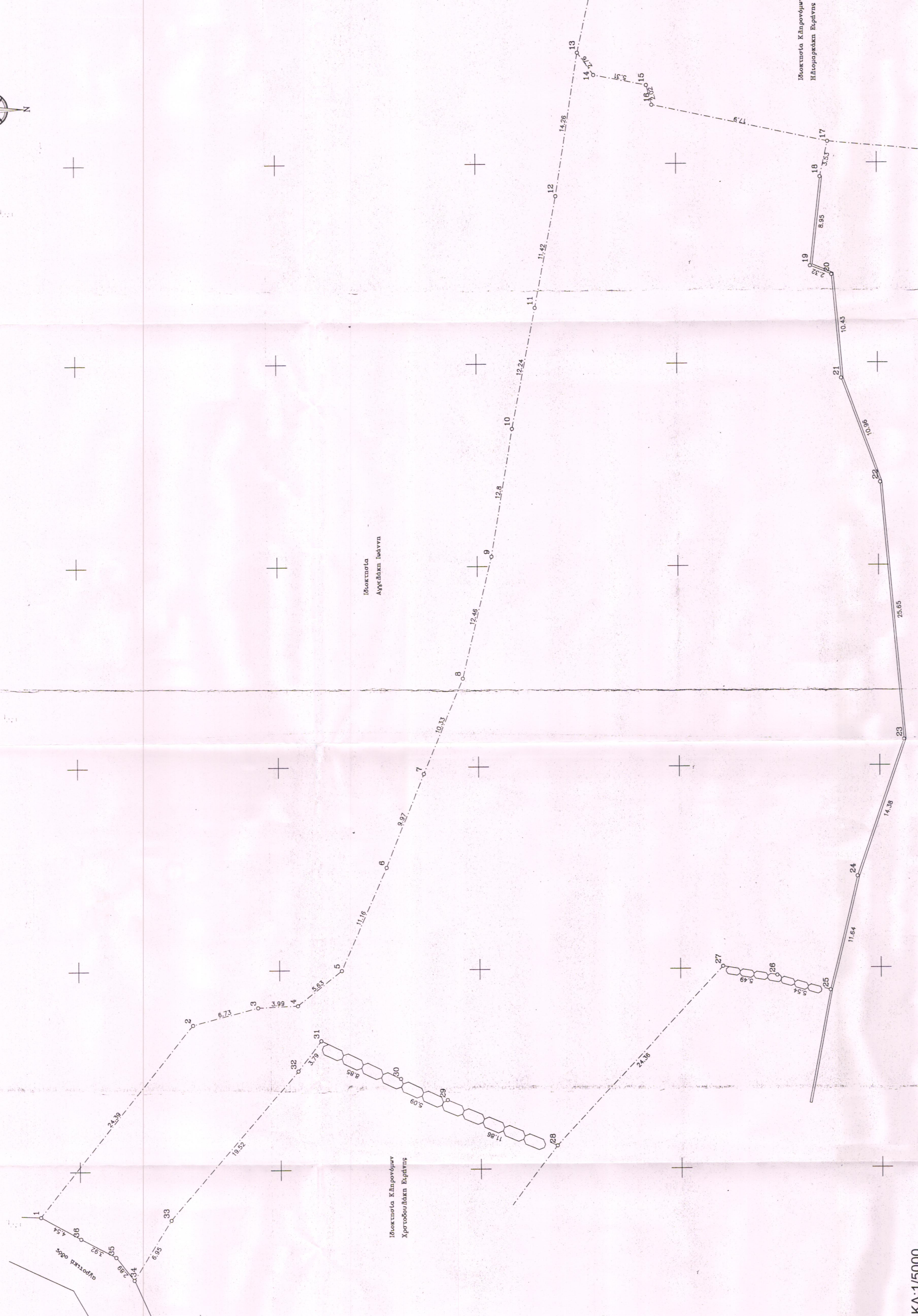
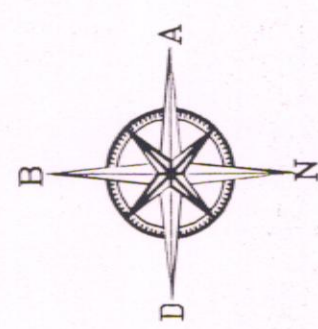

ΑΠΟΣΠΑΣΜΑ ΧΑΡΤΗ ΓΥΣ 9521/02 ΚΑΙ 1/5000

ΚΟΡΥΦΕΣ	ΕΜΒΑΔΟ	X	Y	ΠΛΑΤΕΥΣ
1	533075,543	3905050,962	24,39	6,73
2	533094,676	3905088,686	6,73	5,40
3	533098,44	3905178,202	5,40	19,97
4	533098,44	3905178,202	5,40	19,97
5	533098,44	3905178,202	5,40	19,97
6	533098,44	3905178,202	5,40	19,97
7	534019,324	3905458,474	10,33	12,8
8	534019,324	3905458,474	10,33	12,8
9	534019,324	3905458,474	10,33	12,8
10	534019,324	3905458,474	10,33	12,8
11	534019,324	3905458,474	10,33	12,8
12	534019,324	3905458,474	10,33	12,8
13	534019,324	3905458,474	10,33	12,8
14	534019,324	3905458,474	10,33	12,8
15	534019,324	3905458,474	10,33	12,8
16	534019,324	3905458,474	10,33	12,8
17	534019,324	3905458,474	10,33	12,8
18	534019,324	3905458,474	10,33	12,8
19	534019,324	3905458,474	10,33	12,8
20	534019,324	3905458,474	10,33	12,8
21	534019,324	3905458,474	10,33	12,8
22	534019,324	3905458,474	10,33	12,8
23	534019,324	3905458,474	10,33	12,8
24	534019,324	3905458,474	10,33	12,8
25	534019,324	3905458,474	10,33	12,8
26	534019,324	3905458,474	10,33	12,8
27	534019,324	3905458,474	10,33	12,8
28	534019,324	3905458,474	10,33	12,8
29	534019,324	3905458,474	10,33	12,8
30	534019,324	3905458,474	10,33	12,8
31	534019,324	3905458,474	10,33	12,8
32	534019,324	3905458,474	10,33	12,8
33	534019,324	3905458,474	10,33	12,8
34	534019,324	3905458,474	10,33	12,8
35	534019,324	3905458,474	10,33	12,8
36	534019,324	3905458,474	10,33	12,8