

ΤΟΠΟΓΡΑΦΙΚΟ

ΔΙΑΓΡΑΜΜΑ

ΙΔΙΟΚΤΗΣΙΑΣ : "ΗΛΙΑΣ ΓΡΗΓΟΡΙΑΔΗΣ ΑΣΤΕΕ"

(Εξοριστήριο από το κρατικό σχέδιο συντεταγμένων στο ΕΠΛΔ 87)

ΘΕΣΗ : "Αγ. Χαράλαμπος"
ΔΗΜΟΤΙΚΗ ΕΝΟΤΗΤΑ : ΑΡΚΑΔΙΩΝ

ΤΟΠΙΚΗ ΚΟΙΝΟΤΗΤΑ : ΚΥΨΕΛΗΣ
ΔΗΜΟΣ : ΖΑΚΥΝΘΟΥ

ΚΑΙΜΑΚΑ 1 : 500
ΖΑΚΥΝΘΟΣ Δεκέμβριος 2014

Ο ΜΗΧΑΝΙΚΟΣ

ΧΡΗΣΤΟΣ ΚΑ. ΓΕΡΓΑΡΑΣ
ΤΟΠΟΓΡΑΦΟΣ ΜΗΧΑΝΙΚΟΣ Τ.Ε.
ΠΤΥΧΙΟΥ Δ.Π.Σ.Τ.Ε.Α.Θ.Η.Ν.Α.Σ
ΜΕΛΟΣ Ε.Ε.Τ.Ε.Μ. ΑΡ. ΜΗΤΡΩΟΥ Δ. 12782
ΦΙΛΙΤΑ 62 ΖΑΚΥΝΘΟΣ ΤΗΛ. 2695045976
ΑΦΜ 042800515 - ΔΟΥ ΖΑΚΥΝΘΟΥ

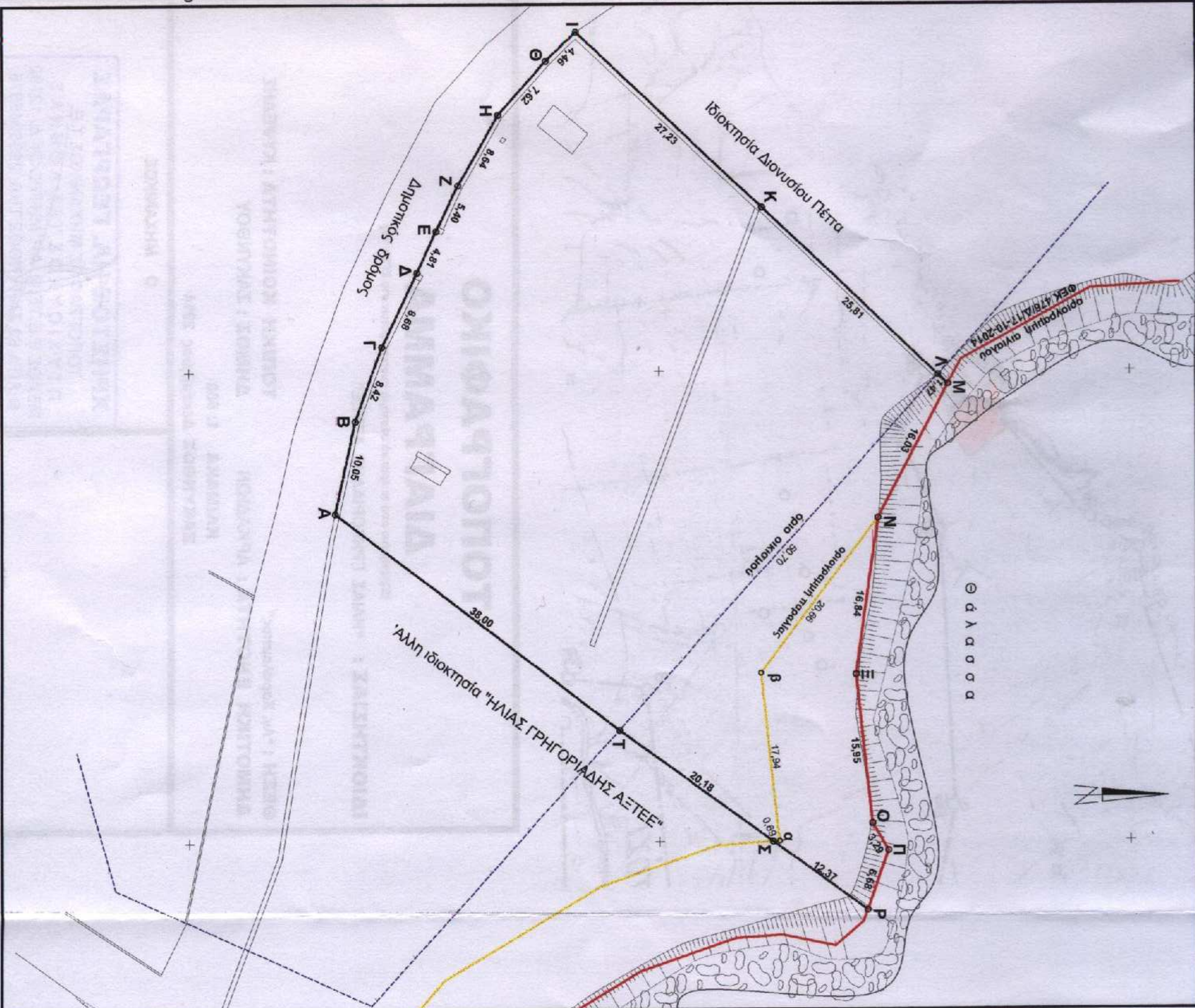

ΤΡΙΓΩΝΟΜΕΤΡΗΣΗ ΕΞΑΡΤΗΤΗ : Ανοικτή όδευση
 ΤΡΙΓΩΝΟΜΕΤΡΙΚΑ ΠΟΥ ΧΡΗΣΙΜΟΠΟΙΗΘΗΚΑΝ :

- 1) ΓΥΣ 56 ΖΑΚΥΝΘΟΣ (Αγ. Χαράλαμπος)
 X = 221295,065 Y = 4191650,661
- 2) ΓΥΣ 55 ΖΑΚΥΝΘΟΣ (Ακρ. Γόδιφος)
 X = 223476,336 Y = 4190871,557

Προβολή Ε.Γ.Σ.Α. '87

ΠΙΝΑΚΑΣ ΣΥΝΤΕΤΑΓΜΕΝΩΝ

ΚΟΡΥΦΕΣ	X	Y
A	221515,078	4191465,543
B	221505,267	4191467,720
Γ	221497,338	4191470,563
Δ	221489,480	4191474,251
Ε	221485,127	4191476,294
Ζ	221480,260	4191478,636
Η	221472,722	4191482,864
Θ	221467,046	4191487,946
Ι	221463,949	4191491,150
Κ	221482,692	4191510,908
Λ	221500,469	4191529,615
Μ	221501,484	4191530,683
Ν	221515,660	4191523,190
Ξ	221532,340	4191520,850
Ο	221548,200	4191522,580
Π	221551,040	4191524,230
Ρ	221557,347	4191522,028
Σ	221550,061	4191512,028
Τ	221538,179	4191495,721
Φ	221550,010	4191512,720
Β	221532,180	4191510,780



Διονύσιος Θωμάτσουλος
 Δασολόγος με Β' βαθμό

ΕΜΒΑΔΟΝ ΙΔΙΟΚΤΗΣΙΑΣ : (Α-Β-Γ-Δ-Ε-Ζ-Η-Θ-Ι-Κ-Λ-Μ-Ν-Ξ-Ο-Π-Ρ-Σ-Τ-Α) = **3259,77 μ2**
ΤΜΗΜΑ ΕΝΤΟΣ ΟΙΚΙΣΜΟΥ : (Α-Β-Γ-Δ-Ε-Ζ-Η-Θ-Ι-Κ-Λ-Τ-Α) = **2571,10 μ2**
ΤΜΗΜΑ ΕΚΤΟΣ ΟΙΚΙΣΜΟΥ : (Λ-Μ-Ν-Ξ-Ο-Π-Ρ-Σ-Τ-Α) = **688,67 μ2**
ΤΜΗΜΑ ΕΝΤΟΣ ΠΑΡΑΛΙΑΣ : (Ν-Ξ-Ο-Π-Ρ-Σ-α-β-β-Ν) = **309,24 μ2**

ΥΠΕΥΘΥΝΗ ΔΗΛΩΣΗ (άρθρο 8 του Ν. 1599/86)

Δηλώνω υπεύθυνα ότι η ιδιοκτησία με τα στοιχεία (Α-Β-Γ-...-Ρ-Σ-Τ-Α) - όπως αυτή έχει προκύψει μετά τον καθορισμό των οριογραμμών αγκυρώ και παραλίας (ΦΕΚ 478/Δ/17-10-2014) - της "ΗΛΙΑΣ ΓΡΗΓΟΡΙΑΔΗΣ ΑΞΕΤΕΕ" με εμβαδόν **3259,77 μ2**, που βρίσκεται στη θέση "Αγ. Χαράλαμπος της τοπικής κοινότητας Κυψέλης, δημοτικής ενότητας Αρκαδίων του δήμου Ζακύνθου, με τμήμα αυτής Ε = 2571,10 μ2 εντός των ορίων του οικισμού όπως αυτά αναφέρονται στην 315/2-2-94 απόφαση Νομάρχη (ΦΕΚ 339/Δ/1994) είναι άρτια και οικοδομήσιμη.
 Το τμήμα εντός της ζώνης παραλίας με τα στοιχεία (Ν-Ξ-Ο-Π-Ρ-Σ-α-β-β-Ν) και εμβαδόν **309,24 μ2** εμπίπτει στις διατάξεις του Ν. 2971/2001(ΦΕΚ 285/Δ/19-12-2001)
 Η ανωτέρω ιδιοκτησία δεν εμπίπτει στις διατάξεις του Ν.1337/83. (Ν.Δ. 661/77),
 Ο ΜΗΧΑΝΙΚΟΣ

ΧΡΗΣΤΗΣ ΚΑ. ΓΕΡΓΑΡΑΣ
 ΤΟΠΟΓΡΑΦΟΣ ΜΗΧΑΝΙΚΟΣ Τ.Ε.
 Π.ΤΥΧΙΟ Μ.Ο.Τ.Ε.Ι. ΑΘΗΝΑΣ
 ΜΕΛΟΣ Ε.Ε.Τ.Ε. ΑΡ. ΜΗΤΡΩΟΥ Δ. 12782
 ΦΙΛΙΤΑ 62 ΖΑΚΥΝΘΟΣ ΤΗΛ. 2695045976
 ΑΡ.Μ 042800515 - ΔΟΥ ΖΑΚΥΝΘΟΥ

ΠΑΡΑΤΗΡΗΣΗ
 Τα όρια εδείχθησαν από τον ιδιοκτήτη
 Ο ΙΔΙΟΚΤΗΤΗΣ