

ΥΠΟΜΝΗΜΑ

1. ΕΜΒΑΔΟΝ ΑΓΡΟΤΕΜΑΧΙΟΥ : E_4 (ΑΒΓ...ΘΙΑ) = 1.406,00 m².
2. ΟΙ ΔΙΑΣΤΑΣΕΙΣ ΕΙΝΑΙ ΣΕ ΜΕΤΡΑ.
3. ΤΑ ΟΡΙΑ ΤΠΟΔΕΙΧΘΗΚΑΝ ΑΠΟ ΤΟΝ ΙΔΙΟΚΤΗΤΗ.
4. ΑΠΟΣΤΑΣΗ ΑΠΟ ΤΗΝ ΘΑΛΑΣΣΑ : Δ>1.500,00 m.

ΔΗΛΩΣΗ Ν. 651/77 κ' Ν. 1337/83

ΤΟ ΠΑΡΟΝ ΑΓΡΟΤΕΜΑΧΙΟ, ΑΒΓ...ΘΙΑ ΒΡΙΣΚΕΤΑΙ ΕΚΤΟΣ ΤΩΝ ΟΡΙΩΝ ΤΩΝ ΤΩΝ ΟΙΚΙΣΜΩΝ ΤΗΣ ΝΗΣΟΥ ΚΑΣΟΥ ΚΑΙ ΕΙΝΑΙ ΜΗ ΑΡΤΙΟ ΚΑΙ ΜΗ ΟΙΚΟΔΟΜΗΣΙΜΟ, ΣΤΜΦΩΝΑ ΜΕΤΕΙ ΙΣΧΥΟΥΣΕΣ ΠΛΕΘΟΛΟΜΙΚΕΣ ΔΙΑΤΑΞΕΙΣ ΕΠΙΣΗΣ ΔΕΝ ΕΧΕΙ ΤΠΟΧΡΕΩΣΗ ΚΙΣΦΟΡΑΣ ΣΕ ΓΗ ΚΑΙ ΧΡΗΜΑ.

Ο ΜΗΧΑΝΙΚΟΣ

ΦΡΑΓΚΙΣΚΟΣ Ν. ΙΩΑΝΝΟΥ - ΠΟΥΛΑΖ
 ΕΠΙΧΕΙΡΗΣΙΑΚΟ ΠΟΛΙΤΙΚΟ ΜΗΧΑΝΙΚΟΣ
 ΑΡΙΘΜΟΣ ΜΗΤΡΩΟΥ Ε.Ε.Τ.Ε.Μ. 1
 ΕΔΡΑ: ΟΡΥ - ΚΑΣΟΥ - ΤΗΛ. 0245-4171
 ΑΔΩΚΑ: 2245 0 4171
 ΑΦΜ: 4527100 - ΔΟΥ: ΚΑΣΟΥ

ΔΗΛΩΣΗ ΙΔΙΟΚΤΗΤΗ

Ο ΚΑΤΩΤΙ ΤΠΟΓΡΑΦΜΕΝΟΣ ΝΙΚΟΛΑΟΣ ΚΩΝ. ΜΑΓΙΟΡΚΙΝΟΣ, ΙΔΙΟΚΤΗΤΗΣ ΤΟΥ ΠΑΡΑΠΑΝΩ ΑΓΡΟΤΕΜΑΧΙΟΥ, (ΑΒΓ...ΘΙΑ) ΔΗΛΩΝΩ, ΤΠΕΤΩΤΗΝ ΟΤΙ, ΤΑ ΟΡΙΑ ΤΟΥ ΑΓΡΟΤΕΜΑΧΙΟΥ ΜΟΥ, ΤΠΟΔΕΙΧΘΗΚΑΝ, ΑΠΟ ΕΜΕΝΑ ΕΠΙΣΗΣ ΕΙΝΑΙ ΚΑΙ ΕΧΟΥΝ ΤΑΥΤΟΠΟΙΗΘΕΙ ΣΩΣΤΑ.

Ο ΙΔΙΟΚΤΗΤΗΣ

Νικόλαος Κωνσταντίνου Μαγιόρκινος
 Ο Ιδιοκτήτης
 Υποσημασμένος Επιχειρηματίας
 Διατάκτορας

Το παρόν σχέδιο διαγράμματος αποτελεί σύμφωνη γνώμη του κτηματολόγου σε δικαστικούς ΑΣ.

ΟΔΟΠΟΙΗΤΙΚΟ ΣΚΑΡΙΦΗΜΑ

ΣΥΝΤΕΤΑΓΜΕΝΕΣ ΕΓΓΑ '87

ΕΜΒΑΔΟΝ = 1.406.00 m²

ΚΟΡΤΦΕΣ	X	Y	H
A	763282,384	3918304,717	259,557
B	763275,501	3918303,411	260,201
Γ	763259,133	3918304,713	260,777
Δ	763229,501	3918299,089	260,708
E	763225,330	3918326,059	260,511
Z	763239,663	3918327,775	260,444
H	763257,060	3918332,196	260,399
Θ	763268,817	3918333,793	260,288
I	763271,733	3918335,301	260,275

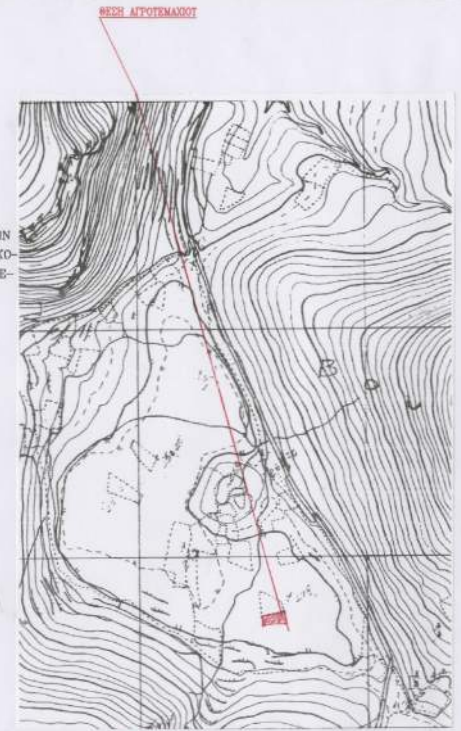

ΑΠΟΣΠΑΣΜΑ ΧΑΡΤΗ 1 : 5000

ΤΕΧΝΙΚΟ ΓΡΑΦΕΙΟ
 ΦΡΑΓΚΙΣΚΟΣ Ν. ΙΩΑΝΝΟΥ
 ΠΟΛΙΤΙΚΟΣ ΜΗΧΑΝΙΚΟΣ Τ.Ε.
 ΦΡΤ - ΚΑΣΟΣ - τηλ. 2245 0 41298
 2245 0 41711
 ΑΘΗΝΑ τηλ. 210 6453830

ΕΡΓΟΔΟΤΗΣ : ΝΙΚΟΛΑΟΣ ΚΩΝ/ΝΟΥ ΜΑΓΙΟΡΚΙΝΟΣ

ΕΡΓΟ : ΤΟΠΟΓΡΑΦΙΚΗ ΑΠΟΤΤΠΩΣΗ ΑΓΡΟΤΕΜΑΧΙΟΥ

ΘΕΣΗ : "ΑΡΓΟΣ" - ΚΑΣΟΣ - ΔΩΔΕΚΑΝΗΣΑ

ΜΕΛΕΤΗΤΗΣ : ΦΡΑΓΚΙΣΚΟΣ Ν. ΙΩΑΝΝΟΥ-ΡΟΥΦΑΣ

ΘΕΜΑ ΣΧΕΔΙΟΥ : ΤΟΠΟΓΡΑΦΙΚΟ ΔΙΑΓΡΑΜΜΑ
 ΑΡΙΘΜΟΣ ΣΧΕΔΙΟΥ : T₁
 ΗΜΕΡΟΜΗΝΙΑ ΣΧΕΔΙΑΣΜΟΥ : 05/02/2015
 ΗΜΕΡΟΜΗΝΙΑ ΣΥΜΦΩΝΗΣΗΣ : 05/02/2015

ΧΡΟΝΟΣ ΜΕΛΕΤΗΣ : ΑΓΓΟΥΣΤΟΣ 2012 ΚΑΙΜΑΚΑ 1:200

ΤΠΟΓΡΑΦΗ - ΣΦΡΑΓΙΔΑ
 ΦΡΑΓΚΙΣΚΟΣ Ν. ΙΩΑΝΝΟΥ - ΡΟΥΦΑΣ
 ΕΠΙΧΕΙΡΗΣΙΑΚΟ ΠΟΛΙΤΙΚΟ ΜΗΧΑΝΙΚΟΣ Τ.Ε.
 ΑΡΙΘΜΟΣ ΜΗΤΡΩΟΥ Ε.Ε.Τ.Ε.Μ. 10.314
 ΕΔΡΑ: ΟΡΥ - ΚΑΣΟΥ - ΤΗΛ. 0245-4171
 ΑΔΩΚΑ: 2245 0 4171
 ΑΦΜ: 4527100 - ΔΟΥ: ΚΑΣΟΥ

ΘΕΩΡΗΣΗ ΤΗΣ ΑΡΧΗΣ
 ΓΕΩΡΓΙΟΣ ΚΩΝΣΤΑΝΤΙΝΟΥ
 ΗΜΕΡΟΜΗΝΙΑ: 05/02/2015