

εργοδότης	ΙΩΑΝΝΗΣ ΠΕΤΑΛΛΑΣ Ο.Ε.
τίτλος έργου	Τοπογραφικό Διάγραμμα
περιοχή μελέτης δήμος νομός	Χορζη-Στημένα-Βαθύ Καλυμνίων Δωδεκανήσου
μελετητής	Θεόφιλος Καλικάντζαρος-Μουχούρητης Πολιτικός Μηχανικός Καλαμύτσουσα, Πύθια κ.κ. 85200
θέμα σχεδίου	αριθμ. σχεδίου
Τοπογραφικό Διάγραμμα	1
	κλίμακα
	1/500
Κάλυμνος	
ΧΡΟΝΟΣ ΜΕΛΕΤΗΣ	Μάρτιος 2015
ΤΥΠΟΓΡΑΦΗ	ΣΦΡΑΓΙΔΑ

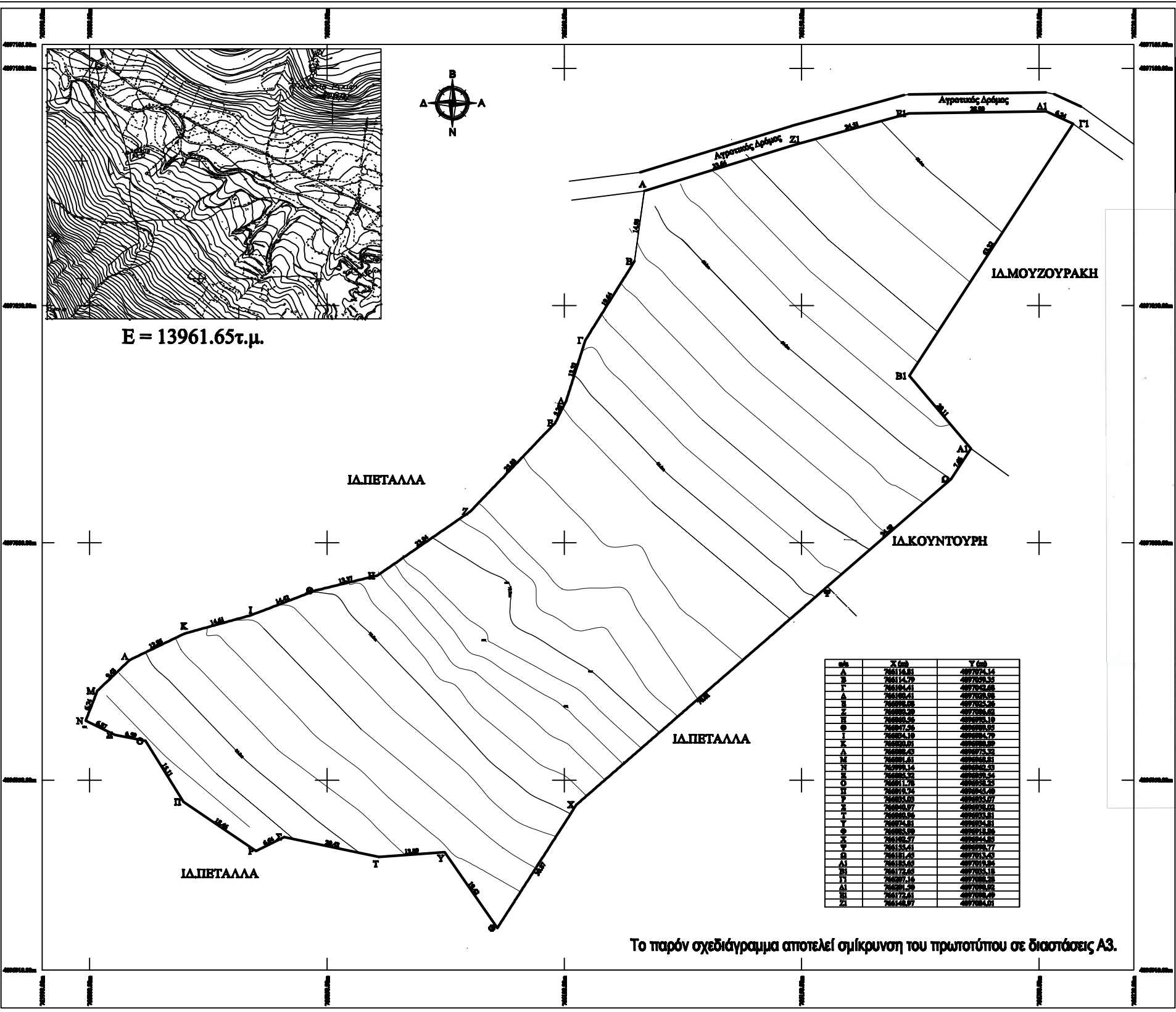

σημ	X (m)	Y (m)
A	266114.81	497704.14
B	266114.79	497709.32
Γ	266109.41	497702.08
Δ	266109.41	497702.08
Ε	266098.28	497702.08
Ζ	266098.28	497706.42
Η	266098.28	497705.19
Θ	266097.28	497705.02
Ι	266094.18	497705.79
Κ	266092.01	497705.49
Λ	266092.02	497705.32
Μ	266091.45	497705.41
Ν	266091.14	497705.33
Ξ	266091.52	497705.34
Ο	266091.78	497705.32
Π	266091.74	497705.49
Ρ	266091.49	497705.97
Σ	266090.97	497705.02
Τ	266090.95	497703.81
Υ	266094.81	497704.81
Φ	266093.39	497704.95
Χ	266092.27	497704.92
Ψ	266155.41	497706.77
Ω	266191.42	497703.43
Α1	266193.45	497703.94
Β1	266172.42	497702.18
Γ1	266097.14	497706.28
Δ1	266091.29	497706.02
Ε1	266174.61	497705.49
Ζ1	266144.97	497705.41

ΕΠΙΡΗΤΗ: ΗΡΩΔΙΟ ΤΡΥΦΗΜΕΤΡΙΟ ΔΙΚΤΥΟ ΥΠΟΛ. ΑΝΕΓΕΡΓ. ΔΙΚΤΥΟ Γ.Υ.Σ.Π. ΤΟΥΣΙΤΡΑ) ΚΕΝΤΡΟ ΘΥΛΑΟΥ ΧΑΡΤΗΣ 1:50000 ΚΑΛΥΜΝΟΣ ΣΦΡΑΓΙΔΗ: ΣΕΣΑ 97 ΕΛΛΗΝΙΚΗ ΔΗΜΟΚΡΑΤΙΑ

ΟΡΟΙ ΔΟΜΗΣΗΣ ΕΚΤΟΣ ΣΥΝΑΚΟΥ ΚΑΙ ΟΡΙΣΜΩΝ

ΟΡΟΙ ΔΟΜΗΣΗΣ ΒΑΣΕΙ Π.Δ. ΤΗΣ 24-31-6-85 (ΦΕΚ/283/85)

1. ΑΠΙΣΤΟΤΗΤΑ
 * ΚΑΤΑ ΚΑΝΟΝΑ: ΠΑΡ. 1 ΤΟΥ ΑΡΘ. 1 ΤΟΥ Π.Δ. ΤΗΣ 24/31-6-85 (ΦΕΚ/283/85)
 * ΚΑΤΑ ΠΑΡΕΚΚΛΗΣΗ: ΠΑΡ. 2 ΤΟΥ ΑΡΘ. 1

2. ΠΕΡΙΟΡΙΣΜΟΙ ΔΟΜΗΣΗΣ
 * ΑΠΟΚΤΑΘΗ ΑΠΟ ΟΡΙΑ 100μ
 * ΜΕΓ. ΕΠΙΠΕΔΟΝΟΜΗ ΚΑΥΡΥΝΗ 10%
 * ΣΥΝΤ. ΔΟΜΗΣΗΣ 0.50 ΜΕ ΜΕΓΕΤΗ ΕΠΙΠΕΔΟΝΟΜΗΣ ΚΑΤΩΤΕΡΑ
 * ΑΡ. ΟΡΟΦΩΝ 2 ΚΑΙ ΜΕΓ. ΥΨΟΣ 4.00Μ ΓΙΑ ΜΟΝΟΟΡΟΦΟ ΚΑΙ 7.50 ΓΙΑ ΔΙΟΡΟΦΟ.
 * ΥΠΟΤΕΙΟ ΕΝΤΟΣ ΠΕΡΙΦΡΑΓΜΑΤΟΣ ΕΞΟΥΣΙΩΣ

ΥΠΟΜΟΝΗΜΑ

ΣΦΡΑΓΙΔΑ:

ΟΡΟΙ ΙΔΙΟΚΤΗΣΙΑΣ:

ΚΑΤΑΚΡΗΜΝΙΣΜΑ:

ΒΟΡΡΑΣ:

Ρόδος 14/1/2015
 Ο Εισηγητής

 Παπακωνσταντίνου Σπυριδών
 Δασολόγος

ΑΝΚΕΙ ΕΤΥΜ. ΠΡΩ. 2013/14-1-2015 αρ. 100.
 ΤΗΣ ΔΙΕΥΘΥΝΣΗΣ ΔΑΣΩΝ
 ΔΩΔΕΚΑΝΗΣΟΥ

ΓΕΩΡΓΗΘΙΚΗ
 ΠΟΡΟΣ 14.1.2015
 Η ΑΝΤΡΙΑ ΔΑΣΩΝ

ΔΗΛΩΣΗ ΤΟΥ ΝΟΜΟΥ 651/77

Ο ΥΠΟΓΡΑΦΩΝ ΜΗΧΑΝΙΚΟΣ ΕΚΟΝΤΑΣ ΥΠΟΨΗΝ ΜΟΥ ΤΗΝ ΠΑΡ.1 ΤΟΥ ΑΡΘΡΟΥ 5 ΤΟΥ Ν.651-1977 ΔΗΛΩΝΩ ΟΤΙ ΤΟ ΠΑΡΟΝ ΓΗΠΕΔΟ ΜΕ ΣΤΟΙΧΕΙΑ Α,Β,Γ,.....Δ2 Α ΠΟΥ ΦΑΙΝΕΤΑΙ ΣΤΟ ΔΙΑΓΡΑΜΜΑ ΒΡΙΣΚΕΤΑΙ ΕΚΤΟΣ ΟΙΚΙΣΜΟΥ ΚΑΙ ΕΙΝΑΙ ΑΡΤΙΟ ΚΑΙ ΟΙΚΟΛΟΓΗΘΕΝΣΙΜΟ, ΣΥΜΦΩΝΑ ΜΕ ΤΙΣ ΚΕΙΜΕΝΕΣ ΔΙΑΤΑΞΕΙΣ.

Ο ΜΗΧΑΝΙΚΟΣ

ΔΗΛΩΣΗ ΥΛΟΠΟΙΗΣΗΣ ΟΡΙΩΝ

Ο ΥΠΟΓΡΑΦΩΝ ΙΔΙΟΚΤΗΤΗΣ ΤΟΥ ΓΗΠΕΔΟΥ ΠΟΥ ΦΑΙΝΕΤΑΙ ΣΤΟ ΔΙΑΓΡΑΜΜΑ ΜΕ ΣΤΟΙΧΕΙΑ Α,Β,Γ,.....Δ2 Α ΔΗΛΩΝΩ ΟΤΙ ΤΑ ΟΡΙΑ ΠΟΥ ΕΚΟΥΝ ΥΛΟΠΟΙΗΘΕΙ ΣΕ ΑΥΤΟ ΕΙΝΑΙ ΟΡΘΑ.

Ο ΙΔΙΟΚΤΗΤΗΣ

Το παρόν σχεδιάγραμμα αποτελεί σμίκρυνση του πρωτοτύπου σε διαστάσεις Α3.