

ΣΥΝΤΕΤΑΓΜΕΝΕΣ ΚΟΡΥΦΩΝ ΚΑΤΑ ΕΓΣΑ '87

	X	Y	Z
1	789251.176	3934675.710	73.414
2	789257.811	3934667.959	70.754
3	789276.340	3934647.545	63.044
4	789287.678	3934642.270	61.854
5	789296.752	3934645.684	62.994
6	789299.598	3934651.802	64.284
7	789303.908	3934671.134	70.327
8	789314.178	3934693.742	76.614
9	789314.847	3934703.866	79.984
10	789317.316	3934721.592	85.451
11	789232.358	3934738.398	86.149
12	789234.116	3934729.050	85.664
13	789247.912	3934682.240	74.354

Ρόδος 6.4.2012

Ο Είβυζιτιν
Πανακωνσταντίνου Σπύρος
Δασολόγος

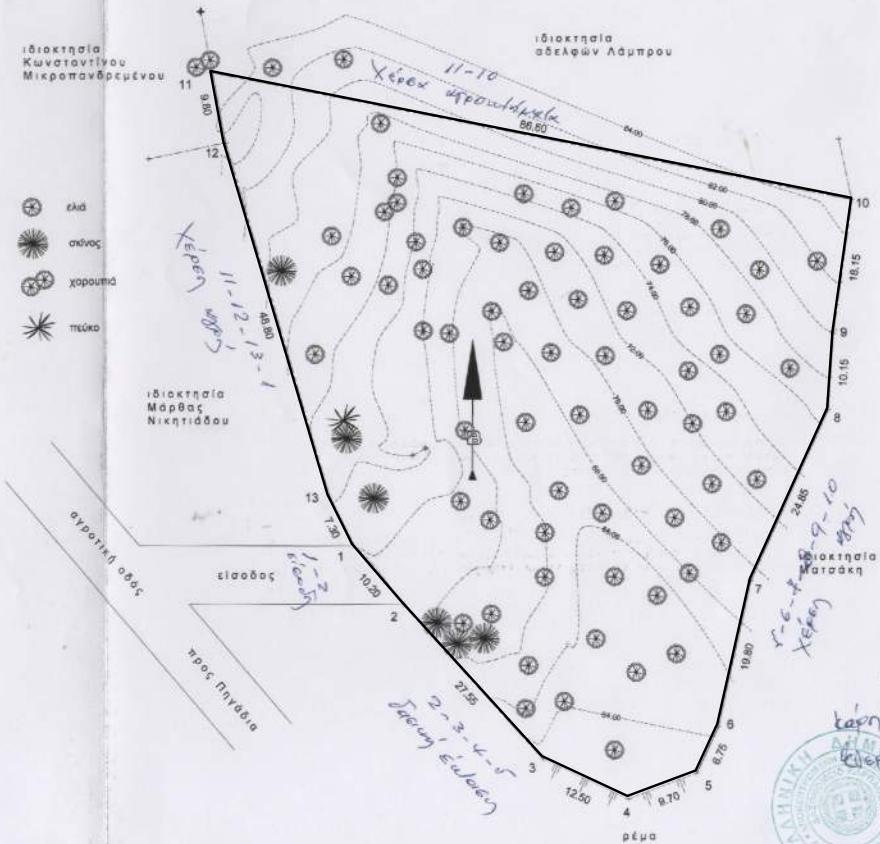

Το παρόν σχεδιάγραμμα αποτελεί σκόκιση του πρωτοτύπου σε διαστάσεις A3

ΥΠΟΜΝΗΜΑ
Εμβαδόν γηπέδου με στοιχεία 1.2.3.4.5.6.7.8.9.10.11.12.13.1 = 6044.20 μ²

ΔΗΛΩΣΗ ΙΔΙΟΚΤΗΤΗ
Ο υπογράφων Νικήτας Λαμπρός ιδιοκτήτης του γηπέδου με στοιχεία 1.2.3.4.5.6.7.8.9.10.11.12.13.1 δηλώνει ότι τα όρια και οι όμοροι που υπέδειξε στον μηχανικό Γεώργιο Μ. Χαλκιά είναι ορθά.

ΔΗΛΩΣΗ ΜΗΧΑΝΙΚΟΥ
Ο υπογράφων μηχανικός Γεώργιος Μ. Χαλκιάς δηλώνει ότι το τοπογραφικό διάγραμμα του γηπέδου με στοιχεία 1.2.3.4.5.6.7.8.9.10.11.12.13.1 συντάχθηκε με υποδείξη των ορίων και των ομόρων από τον ιδιοκτήτη της έκτασης.

ΔΗΛΩΣΗ ΜΗΧΑΝΙΚΟΥ 651/77 και 1337/83
Το γήπεδο με στοιχεία 1.2.3.4.5.6.7.8.9.10.11.12.13.1 βρίσκεται σε περιοχή εκτός Σχεδίου Πόλεως του Δήμου Καρπάθου είναι άρτο και οικοδομήσιμο σύμφωνα με την πολεοδομική νομοθεσία που ισχύει σήμερα. Δεν οφείλει εισφορά σε γη ή χρέη. Απέχει από την θάλασσα περισσότερο από 500 μ.

Βασιλίας Β. Βασιλακίδη
Δασογούλακας Α

ΓΕΩΡΓΙΟΣ Μ. ΧΑΛΚΙΑΣ
ΓΕΩΓΡΑΦΟΣ ΑΡΧΙΤΕΚΤΟΝΟΣ ΜΗΧΑΝΙΚΟΣ
I. U. A. VENTURA
ΚΑΡΠΑΘΟΣ - ΤΗΛ. 0245.22112 - ΑΦΜ. 015345654 ΔΟΥ Γ. ΠΕΡΑΙΑ

ΑΝΗΚΕΙ ΣΤΗΝ ΑΡ.ΠΡΩΤ. ΟΜ. 5434/31.08.2012 ΤΡΑΠΕΖΑ ΧΑΡ/ΣΑΟΥ
ΤΗΛΕΤΥΠΟΚΗΤΗΣΙΑΣΤΩΝ
ΔΩΔΕΚ. ΠΡΩΤ.

ΒΕΒΗΧΩΝ Ε
ΡΟΔΟΣ 31-08-2012
Η.Σ./ΤΡ.Π. ΤΑΧΩΝ

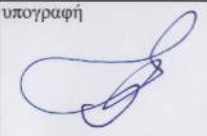
εργοδότης	ΝΙΚΗΤΑΣ ΛΑΜΠΡΟΣ
έργο	ΤΟΠΟΓΡΑΦΙΚΟ ΔΙΑΓΡΑΜΜΑ
θέση	'ΑΡΑΝΤΗΣ' ΕΚΤΟΣ ΣΧΕΔΙΟΥ ΠΟΛΕΩΣ ΔΗΜΟΥ ΚΑΡΠΑΘΟΥ
κλίμαξ	1:500
χρόνος μελέτης	ΙΑΝΟΥΑΡΙΟΣ 2012
μελετητής	ΓΙΩΡΓΟΣ Μ. ΧΑΛΚΙΑΣ αρχιτέκτων
υπογραφή	
σφραγίδα	