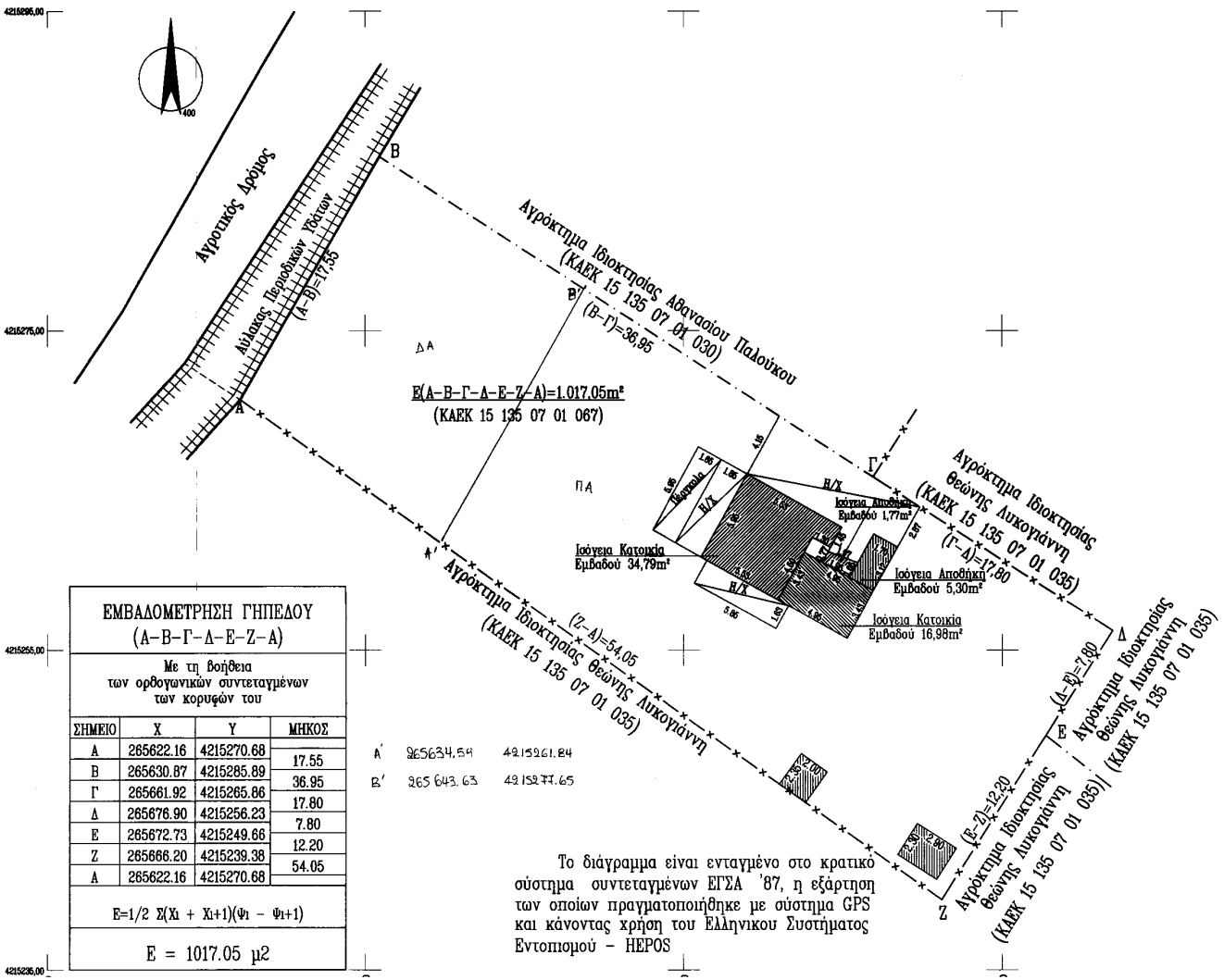


| ΕΜΒΑΔΟΜΕΤΡΗΣΗ ΓΗΠΕΔΟΥ (Α-Β-Γ-Δ-Ε-Ζ-Α) | | | |
|---|---|---|---|
| Με τη βοήθεια των ορθογωνικών συντεταγμένων των κορυφών του | | | |
| ΣΗΜΕΙΟ | X | Y | ΜΗΚΟΣ |
| Α | 265622.16 | 4215270.68 | |
| | | | 17.55 |
| Β | 265630.87 | 4215285.89 | |
| | | | 36.95 |
| Γ | 265661.92 | 4215265.86 | |
| | | | 17.80 |
| Δ | 265676.90 | 4215256.23 | |
| | | | 7.80 |
| Ε | 265672.73 | 4215249.66 | |
| | | | 12.20 |
| Ζ | 265666.20 | 4215239.38 | |
| | | | 54.05 |
| Α | 265622.16 | 4215270.68 | |
| Ε=1/2 Σ(Χι + Χι+1)(Ψι − Ψι+1) | | | |
| Ε = 1017.05 μ2 | | | |

Το διάγραμμα είναι ενταγμένο στο κρατικό σύστημα συντεταγμένων ΕΓΣΑ '87, η εξάρτηση των οποίων πραγματοποιήθηκε με σύστημα GPS και κάνοντας χρήση του Ελληνικου Συστήματος Εντοπισμού – HEPOS

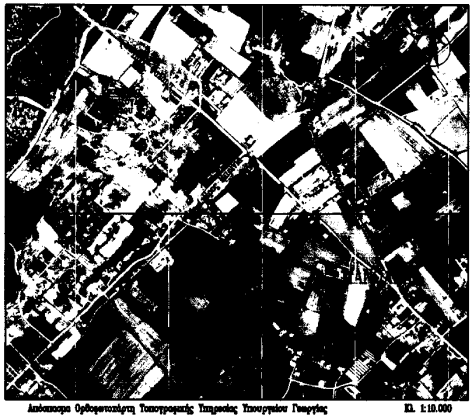


**ΤΟΠΟΓΡΑΦΙΚΟ ΔΙΑΓΡΑΜΜΑ ΑΓΡΟΚΤΗΜΑΤΟΣ ΙΔΙΟΚΤΗΣΙΑΣ ΠΑΥΛΟΥ ΒΑΚΙΡΤΖΟΓΛΟΥ ΤΟΥ ΑΠΟΣΤΟΛΟΥ ΣΤΗ ΘΕΣΗ "ΚΑΤΑΡΡΑΧΙΑ" ΚΤΗΜΑΤΙΚΗΣ ΠΕΡΙΦΕΡΕΙΑΣ ΤΟΠΙΚΗΣ ΚΟΙΝΟΤΗΤΑΣ ΜΑΝΟΛΑΔΑΣ, ΔΗΜΟΤΙΚΗΣ ΕΝΟΤΗΤΑΣ ΒΟΥΠΡΑΣΙΑΣ, ΔΗΜΟΥ ΑΝΔΡΑΒΙΔΑΣ-ΚΥΛΛΗΝΗΣ, Π.Ε. ΗΛΕΙΑΣ** **ΚΛΙΜΑΚΑ 1:200**

**ΟΡΟΙ ΔΟΜΗΣΗΣ**
Αρ. Απόφασης 12365/17-3-2009, ΦΕΚ 159Δ/29-4-2009
Ζώνη ΑΒ 1, Ε=8.000,00m²
Ε=4000,00m² προ 09/07/1993
Ε=6000,00m² προ 17/03/2009
Επιτρεπόμενη Δόμηση: 120,00m² για κατοικία, 80,00m² για γεωργική αποθήκη, 120,00m² για εγκ. αναψυχής
Κ=10%, Η=7,50m, 2 όροφοι, Πλ. Απόσταση=15,00m

**ΕΜΒΑΔΟ ΑΓΡΟΚΤΗΜΑΤΟΣ (Α-Β-Γ-Δ-Ε-Ζ-Α) =1.017,05m²**

**ΔΗΛΩΣΗ Ν 651/77**

Δηλώνω ότι το αγρόκτημα (Α-Β-Γ-Δ-Ε-Ζ-Α) του οποίου τη θέση και τα όρια υπέδειξε ο ιδιοκτήτης, βρίσκεται εκτός σχεδίου πόλης εκτός περιμετρικής ζώνης, εκτός Ζ.Ο.Ε., εκτός Γ.Π.Σ., εκτός Σ.Χ.Ο.Ο.Α.Π. και δεν είναι άρτιο ούτε οικοδομήσιμο.

**Θ Ε Ω Ρ Η Σ Η**
Θεωρείται το παρόν τοπογραφικό διάγραμμα το οποίο και αποτελεί αναπόσπαστο τμήμα της υπ' αρ:9...10615/2635/28-1-15.....πράξης Χαρακτηρισμού μας ~~ως έχει η~~ με τις αναφερόμενες παρατηρήσεις. 28-1-2015.....
Δασαρχείο Αμαλιάδας
Δασολόγος Δασοπόνος
Δασολόγος

Ο ΔΗΛΩΝ

ΓΡΗΓΟΡΗΣ ΙΩΑΝΝΗ ΛΕΠΙΔΑΣ
ΠΤΥΧ.ΠΟΛΙΤΙΚΟΣ ΜΗΧΑΝΙΚΟΣ Τ.Ε.
ΑΡΙΘΜΟΣ ΜΗΤΡΩΟΥ ΕΕΤΕΜ 41492
ΝΕΑ ΜΑΝΟΛΑΔΑ-ΗΛΙΑ 26230 - 71900
Α.Φ.Μ. 109861205 - Δ.Ο.Υ. ΒΑΡΔΑΣ

ΒΑΡΔΑ 15-12-2014
Ο ΜΗΧΑΝΙΚΟΣ

ΓΡΗΓΟΡΗΣ ΙΩΑΝΝΗ ΛΕΠΙΔΑΣ
ΠΤΥΧ.ΠΟΛΙΤΙΚΟΣ ΜΗΧΑΝΙΚΟΣ Τ.Ε.
ΑΡΙΘΜΟΣ ΜΗΤΡΩΟΥ ΕΕΤΕΜ 41492
ΝΕΑ ΜΑΝΟΛΑΔΑ-ΗΛΙΑ 26230 - 71900
Α.Φ.Μ. 109861205 - Δ.Ο.Υ. ΒΑΡΔΑΣ

ΡΑΥΤΟΠΟΥΛΟΣ ΔΗΜ. ΙΩΑΝΝΗΣ
ΠΟΛΙΤΙΚΟΣ ΜΗΧΑΝΙΚΟΣ ΠΟΛΥΤΕΧΝΕΙΟΥ ΠΑΤΡΩΝ
ΑΣΗΜΑΚΗ ΦΩΤΗΛΑ 28 - ΠΑΤΡΑ
Α.Μ. Τ.Ε.Ε.: 121887 - ΤΗΛ.: 6972223604
Α.Φ.Μ.: 117825318 - Γ.Δ.Ο.Υ. ΠΑΤΡΩΝ