

ΑΠΟΣΠΑΣΜΑ ΧΑΡΤΗ Γ.Υ.Σ 1 : 50.000 Φ.ΧΑΡΤΗ ΛΙΒΑΝΑΤΑΙ



ΘΕΩΡΗΣΗ
 Θεωρείται το παρόν τοπογραφικό
 διάγραμμα με στοιχεία (Α-Β-
 -Γ-...-Κ-Λ-Μ-Α) που είναι
 ανεπιβεβαιωμένο τμήμα της αρ. 1568/17
 πράξης χαρακτηρισμού
 του Δασοχειρίου Ακαλάτης
 Δασοχειρίου Δασάρχης
 20-06-2014



ΕΛΕΓΧΘΗΚΕ
 Αττάλντη 20-06-2014
 Η/Υ ΕΛΕΓΧΑΣ Α
 ΕΥΛΑΝΟΠΟΥΛΟΥ ΜΑΡΙΑ
 ΔΑΣΟΛΟΓΟΣ

Κωδικός:	01	E=	9834.50 μ²
Κορυφές	X	Y	Πλευρές
Α	414820.839	4268853.176	36.91
Α	414840.578	4268884.358	123.40
Β	414919.300	4268789.333	11.50
Γ	414914.226	4268779.018	16.08
Δ	414911.968	4268763.100	25.11
Ε	414902.995	4268739.644	13.29
Ζ	414907.791	4268727.253	120.37
Η	414801.334	4268783.427	19.21
Θ	414808.319	4268801.324	17.32
Ι	414798.659	4268815.701	16.19
Κ	414809.472	4268827.752	27.85

Ελληνικό Γεωδαιτικό Σύστημα Αναφοράς 1987 (Ε.Γ.Σ.Α. '87)
 Ελλειψοειδές αναφοράς GRS 80 (a = 6 378 137 m, 1/f = 298.257222101)
 Προβολή : Εγκάρσια Μερκατορική
 Κεντρικός Μεσημβρινός λο = 24° 00' 00" με Κο = 0.999600
 Τετμημένη Κεντρικού Μεσημβρινού : +500
 Γεωγραφικό Πλάτος Αναφοράς : 0° 00' 00"

ΠΑΡΑΤΗΡΗΣΕΙΣ

1. Η περιοχή δεν έχει περιληφθεί στους κτηματολογικούς πίνακες και στα κτηματολογικά διαγράμματα και είναι εκτός νατουρα
2. Δεν έγινε έλεγχος τίτλων από τον μηχανικό
3. Τα όρια υπεδείχθησαν από τον ιδιοκτήτη
4. Το αγροτεμάχιο υπάγεται στο ελεγκο Δασοχειρίου, δεν έχει χαρακτηρισμό.
5. Δεν υπάρχει σε ακτίνα 150 μ άλλη ανεμογεννητρια ή Φωτοβολταικο εργο
6. Δεν διερχεται ρεμα ούτε ρευμα υψηλης τασης
7. Η αποσταση της ανεμογεννητριας απο το δυκτιο της ΔΕΗ είναι μικροτερη των 1000 μ

ΔΗΛΩΣΗ Ν.651/77

Ο κάτωθι υπογεγραμμένος, Μαζιώτης Νικόλαος δηλώνω υπεύθυνα ότι το αγροτεμάχιο που εμφανίζεται στο τοπογραφικό διάγραμμα με στοιχεία (Α,Β,Γ,Δ,Ε,Ζ,Η,Θ,Ι,Κ,Λ,Α), έχει Εμβαδόν = 9834.50 τ.μ., βρίσκεται εκτός εγκεκριμένου ρυμοτομικού Σχεδίου και εκτός ορίων Οικισμού, είναι άρτιο και οικοδομήσιμο σύμφωνα με τους Όρους Δόμησης για τις Εκτός Σχεδίου περιοχές, βάση του ΠΔ 24/31-5-1985 ως έχει τροποποιηθεί με τον Ν 3212/2003

ΔΗΛΩΣΗ Ν.1337/83

Ο κάτωθι υπογεγραμμένος Μαζιώτης Νικόλαος, δηλώνω υπεύθυνα ότι το αγροτεμάχιο δεν υπάγεται στις Διατάξεις του Ν.1337/83 περί εισφοράς σε γη και σε χρήμα.

ΝΙΚΟΛΑΟΣ Α. ΜΑΖΙΩΤΗΣ
 Απρίλιος 2013
 ΤΟΠΟΓΡΑΦΟΣ ΜΗΧΑΝΙΚΟΣ
 ΔΙΠΛΩΜΑΤΟΥΧΟΣ Ε. Μ. Π.
 ΜΕΛΟΣ Τ.Ε.Ε. ΑΠΘ. ΜΗΤΡ. 79038
 ΛΙΒΑΝΑΤΕΣ ΤΗΛ.: 22330-32337
 • Α.Φ.Μ. 071819737 •

01
 E (Α,Α,Β,Γ,Δ,Ε,Ζ,Η,Θ,Ι,Κ,Λ) = 9834.50 μ²

ΑΠΟΣΠΑΣΜΑ ΧΑΡΤΗ Γ.Υ.Σ 1 : 5.000 ΑΡ.Φ.ΧΑΡΤΗ 5398/3

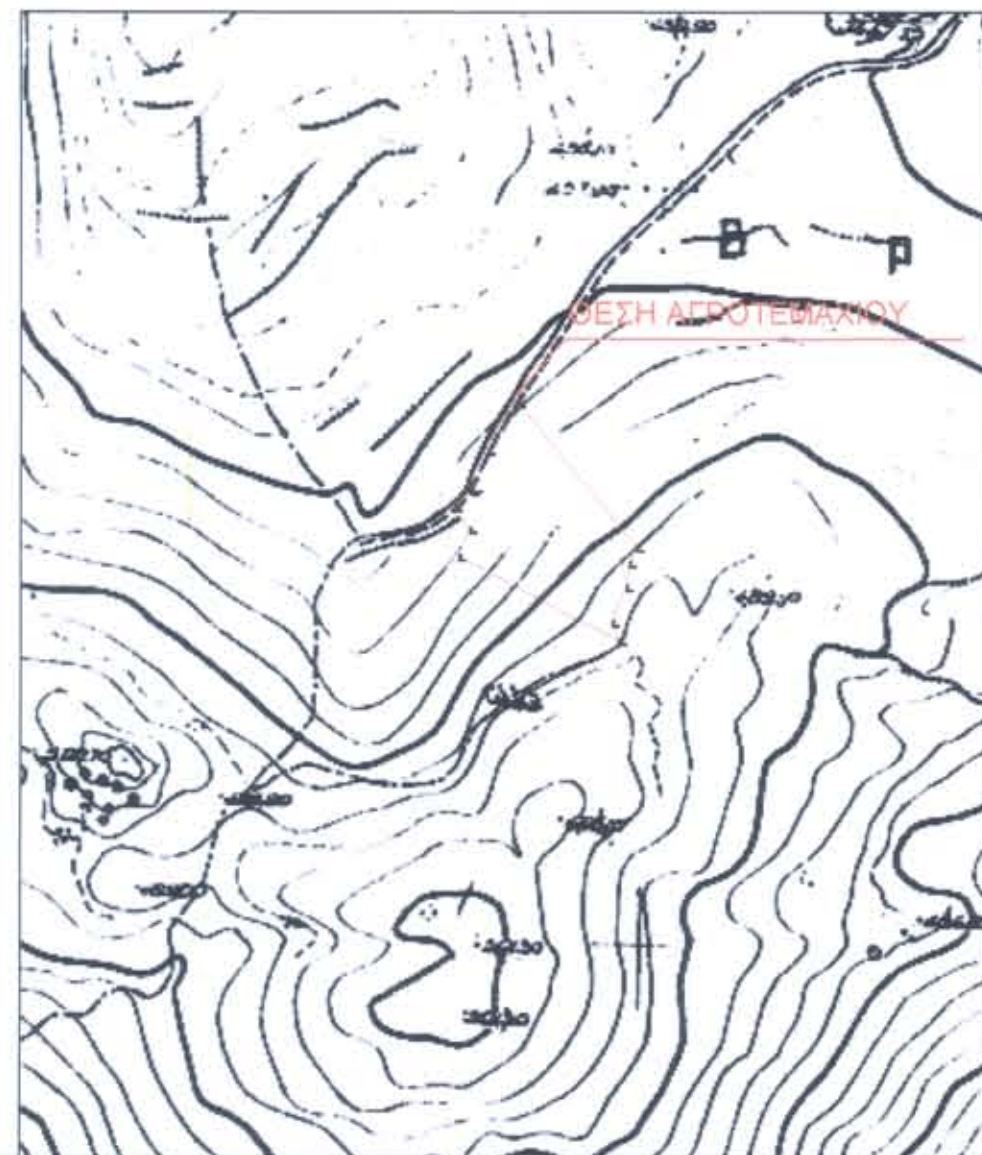

Έδωσαν κατάβη
 ΛΑΟ ΝΙΚΟΛΑΟΥ, ΙΩΑΝΝΗΣ
 Ουκτερινός
 αφοσιωτός
 κορμιά

Έδωσαν κατάβη
 από ΚΥΡΙΑΚΟΣ ΓΕΩΡΓΙΟΣ,
 Ουκτερινός
 αφοσιωτός
 κορμιά

ΓΡΑΦΕΙΟ ΜΕΛΕΤΩΝ
 ΑΦΟΙ Α. ΜΑΖΙΩΤΗ Ο.Ε.

ΕΡΓΟΔΟΤΗΣ: ΑΡΓΥΡΙΟΥ ΚΩΝ/ΝΑ
 ΑΡΓΥΡΙΟΥ ΕΛΕΝΗ

Νομός : ΦΘΙΩΤΙΔΟΣ
 Δήμος : ΛΟΚΡΩΝ
 Θέση : "ΚΙΑΦΑ" - ΚΥΡΤΩΝΗ

ΚΛΙΜΑΚΑ 1 : 500

ΗΜΕΡΟΜΗΝΙΑ
 Απρίλιος 2013

ΑΡ. ΣΧΕΔΙΟΥ

ΣΥΝΤΑΞΗ

ΝΙΚΟΛΑΟΣ Α. ΜΑΖΙΩΤΗΣ
 ΤΟΠΟΓΡΑΦΟΣ ΜΗΧΑΝΙΚΟΣ
 ΔΙΠΛΩΜΑΤΟΥΧΟΣ Ε. Μ. Π.
 ΜΕΛΟΣ Τ.Ε.Ε. ΑΠΘ. ΜΗΤΡ. 79038
 ΛΙΒΑΝΑΤΕΣ ΤΗΛ.: 22330-32337
 • Α.Φ.Μ. 071819737 •