

ΘΕΩΡΗΣΗ
 θεωρείται το παρόν τοπογραφικό
 διάγραμμα με στοιχεία (N1-N2-
 N3-N4-N5-N6-N7-N8-N9-N10) που έχει
 αποδοθεί σύμφωνα με τον αριθμό
 130206/07-07-2014
 2218/



ΕΛΕΓΧΘΗΚΕ
 Αιτάλινη 07-07-2014
 Η/Υ ΕΛΕΓΧΑΣ Α

ΣΟΥΛΤΑΝΟΠΟΥΛΟΥ ΜΑΡΙΑ
 ΔΑΣΟΛΟΓΟΣ

ΑΠΟΣΠΑΣΜΑ ΧΑΡΤΗ Γ.Υ.Σ 1 : 50.000 Φ.ΧΑΡΤΗ ΛΙΒΑΝΑΤΑΙ

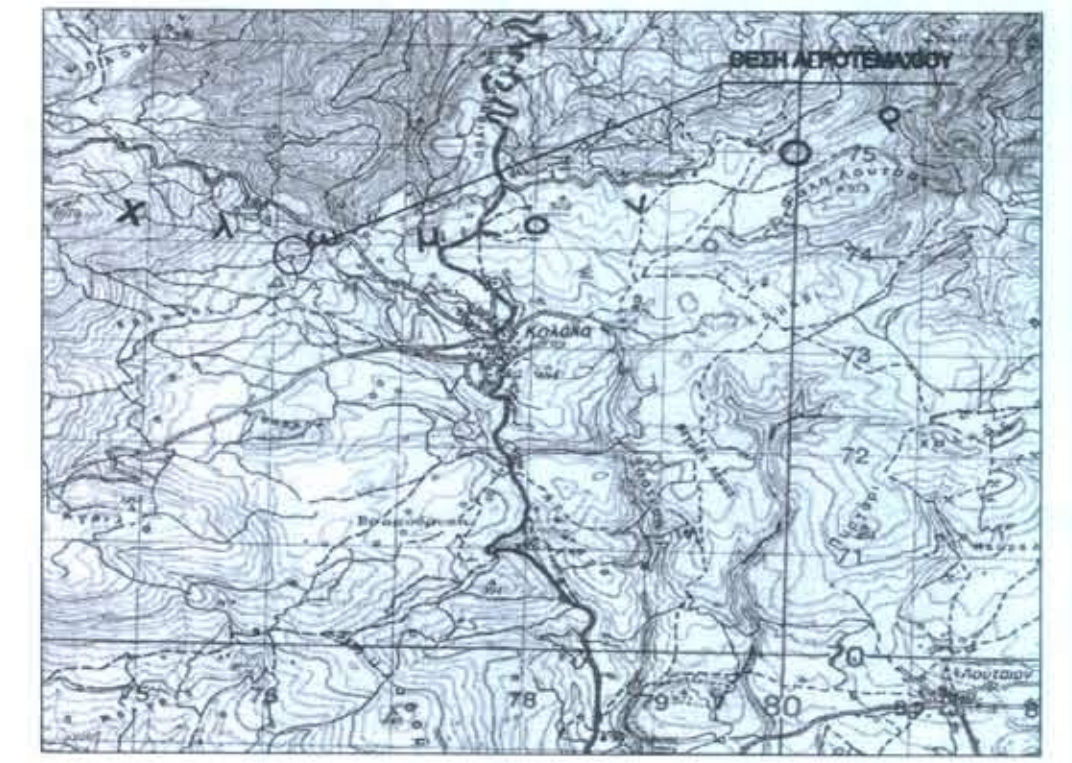

Κωδικός	X	Y	Πλευρές
01	E = 2168.20 μ²		
N1	414622.446	4271914.518	9.82
N2	414632.200	4271915.630	37.51
N3	414658.980	4271889.371	16.21
N4	414672.212	4271880.009	8.33
N5	414678.887	4271884.990	21.22
N6	414698.090	4271875.951	20.70
N7	414718.583	4271878.856	16.65
N8	414713.904	4271862.875	7.79
N9	414715.679	4271855.288	5.04
H	414715.263	4271850.270	58.08
Θ	414659.291	4271865.774	45.01
N10	414624.629	4271894.491	20.15

Ελληνικό Γεωδαιτικό Σύστημα Αναφοράς 1987 (Ε.Γ.Σ.Α. '87)
 Ελλειψοειδές αναφοράς GRS 80 (α = 6 378 137 m, 1/f = 298.257222101)
 Προβολή : Εγκάρσια Μερκατορική
 Κεντρικός Μεσημβρινός λο = 24° 00' 00" με Κο = 0.999600
 Τετμημένη Κεντρικού Μεσημβρινού : +500
 Γεωγραφικό Πλάτος Αναφοράς : 0° 00' 00"

ΠΑΡΑΤΗΡΗΣΕΙΣ

- Υπάγεται στις Διατάξεις του Ν.2508/95 περί Εθνικού Κτηματολογίου και έχει Κ.Α.Ε.Κ.
- Δεν έγινε έλεγχος τίτλων από τον μηχανικό
- Τα όρια υπεδείχθησαν από τον ιδιοκτήτη
- Το αγοτεμαχίο υπαγεται στο ελεγκο Δασαρχείου, δεν έχει χαρακτηρισμο.
- Εμβαδομέτρηση ύστερα απο υπόδειξη του Δασαρχείου Αιταλίνης.

ΔΗΛΩΣΗ Ν.651/77

Ο κάτωθι υπογεγραμμένος, δηλώνω υπεύθυνα ότι το αγροτεμάχιο που εμφανίζεται στο τοπογραφικό διάγραμμα με στοιχεία (N1,N2,N3,N4,N5,N6,N7,N8,N9,H,Θ,N10), έχει Εμβαδόν = 2168.20 τ.μ., βρίσκεται εκτός εγκεκριμένου ρυμοτομικού Σχεδίου και εκτός ορίων Οικισμού, ΔΕΝ είναι άρπιο και οικοδομήσιμο σύμφωνα με τους Όρους Δόμησης για τις Εκτός Σχεδίου περιοχές.

ΔΗΛΩΣΗ Ν.1337/83

Ο κάτωθι υπογεγραμμένος, δηλώνω υπεύθυνα ότι το αγοτεμαχίο δεν υπάγεται στις Διατάξεις του Ν.1337/83 περί εισφοράς σε γη και σε χρήμα.

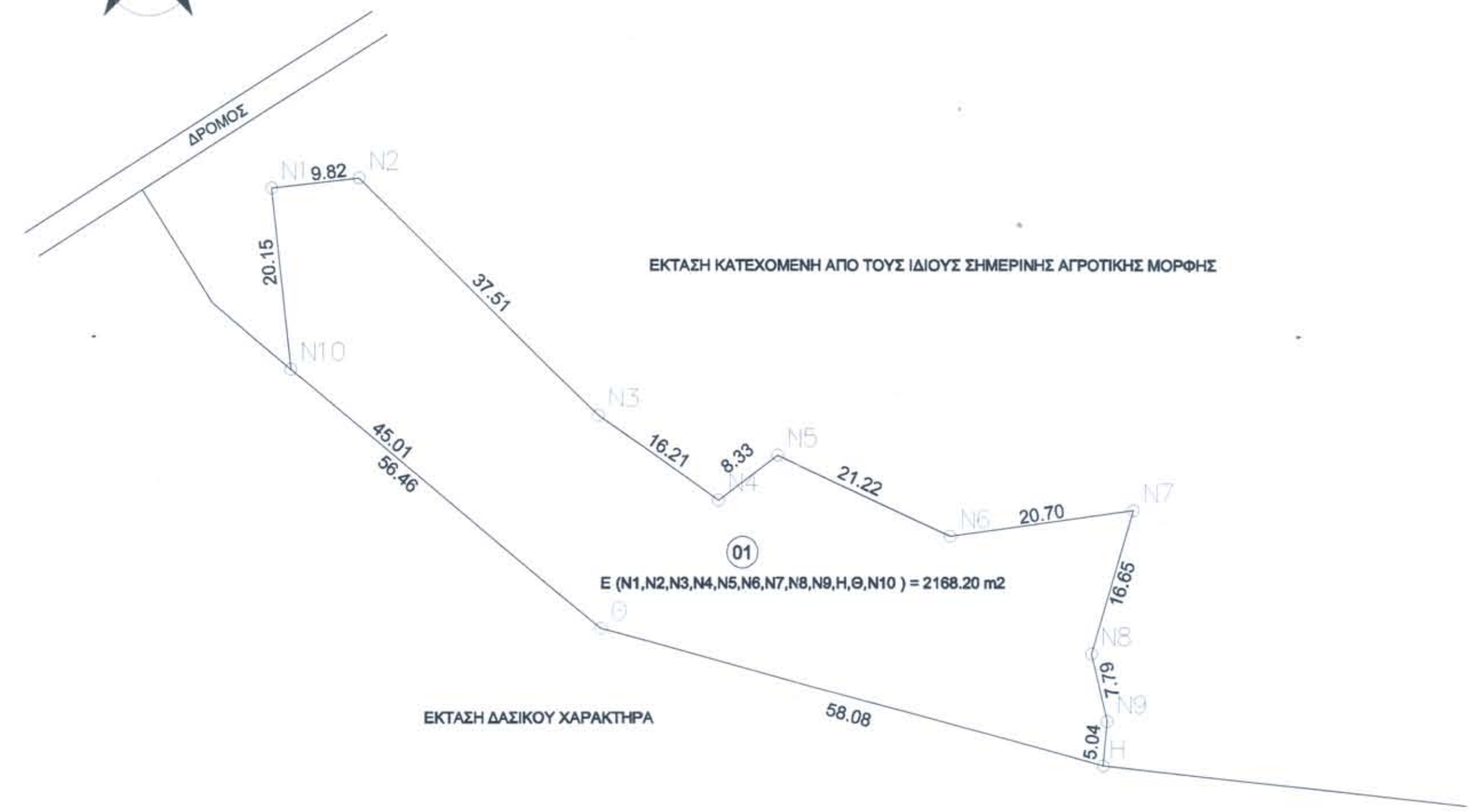

ΤΟΠΟΓΡΑΦΙΚΟ ΔΙΑΓΡΑΜΜΑ

ΕΡΓΟΔΟΤΗΣ: ΑΡΓΥΡΙΟΥ ΚΩΝ/ΝΑ
 ΑΡΓΥΡΙΟΥ ΕΛΕΝΗ

Νομός : ΦΘΙΩΤΙΔΟΣ
 Δήμος : ΛΟΚΡΩΝ
 Θέση : "ΠΟΤΖΑ" - ΚΥΡΤΩΝΗ

ΚΛΙΜΑΚΑ 1 : 500

ΗΜΕΡΟΜΗΝΙΑ
 Απρίλιος 2014

ΑΡ. ΣΧΕΔΙΟΥ

ΣΥΝΤΑΞΗ

ΓΕΩΡΓΙΟΣ ΝΙΚ. ΚΑΡΑΒΙΔΕΣ
 ΠΤΥΧΟΣ ΤΟΠΟΓΡΑΦΟΣ ΜΗΧΑΝΙΚΟΣ Τ.Ε.
 Α.Μ. / Ε.Ε.Τ.Μ. : 11586
 ΒΕΛΙΚΑ ΒΕΛΙΒΟΙΑΣ
 ΤΗΛ. 6936 179363 - 2410 254793
 Α.Φ.Μ. 114507821
 Α' ΔΟΥ ΛΑΡΙΣΑΣ (ΑΓΙΑΣ - ΕΛΛΑΣΣΟΝΑΣ - ΤΥΡΝΑΒΟΥ)
 Απρίλιος 2014
 Ο Τοπ. Μηχ.

ΓΕΩΡΓΙΟΣ ΝΙΚ. ΚΑΡΑΒΙΔΕΣ
 ΠΤΥΧΟΣ ΤΟΠΟΓΡΑΦΟΣ ΜΗΧΑΝΙΚΟΣ Τ.Ε.
 Α.Μ. / Ε.Ε.Τ.Μ. : 11586
 ΒΕΛΙΚΑ ΒΕΛΙΒΟΙΑΣ
 ΤΗΛ. 6936 179363 - 2410 254793
 Α.Φ.Μ. 114507821
 Α' ΔΟΥ ΛΑΡΙΣΑΣ (ΑΓΙΑΣ - ΕΛΛΑΣΣΟΝΑΣ - ΤΥΡΝΑΒΟΥ)