

**ΥΠΟΜΝΗΜΑ**

- Συμπατοπερίγραφή
- Οριοθέτηση αγροτεμαχίου
- Πραγές
- Πόδι πρναούς
- Εσρολιθά
- Ισσυφεί
- Αχλαδιά
- Όρια Ιδιοκτησίας

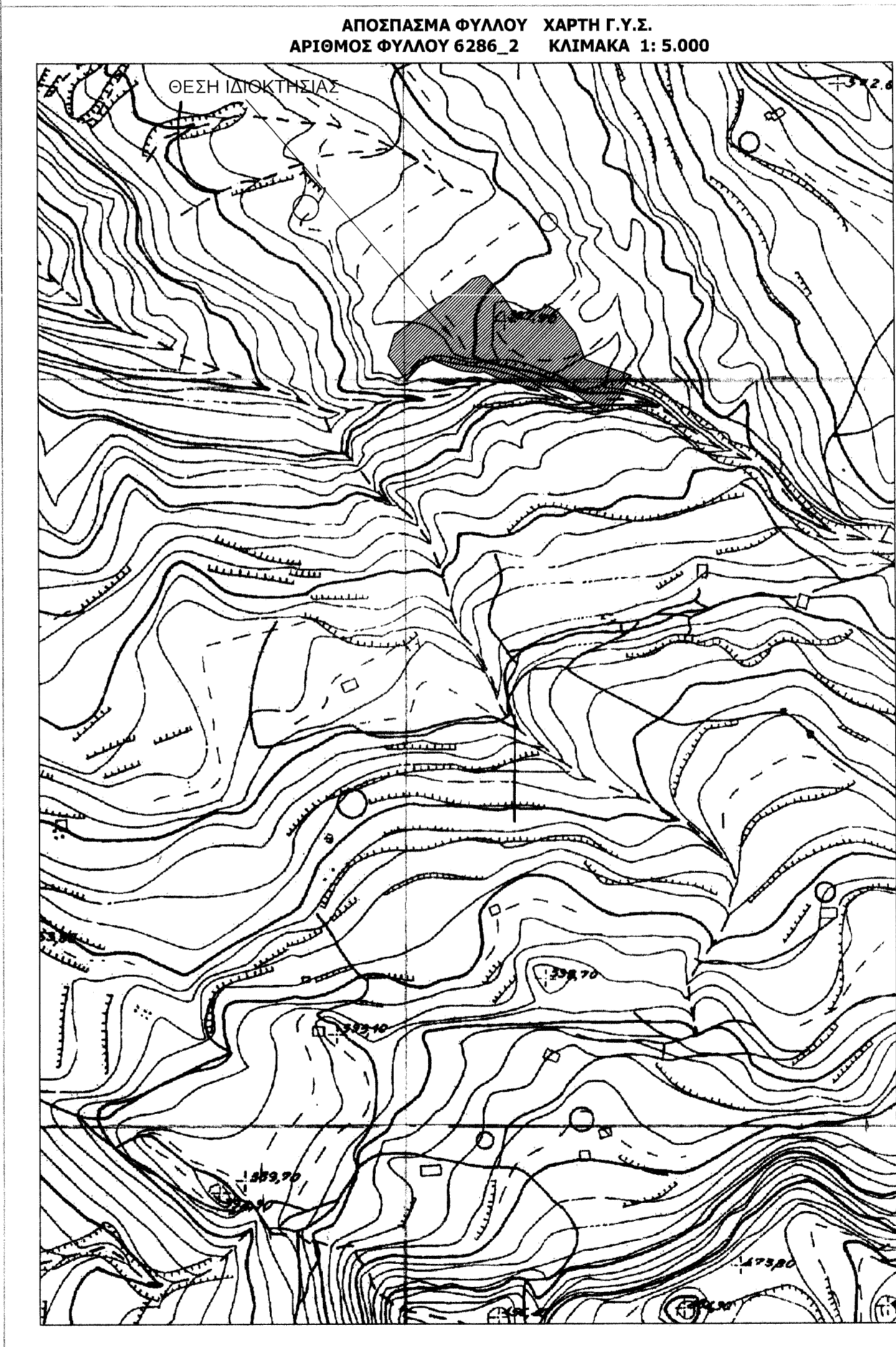

**ΠΑΡΑΡΤΗΜΑ**

- Για την σύνταξη του διαγράμματος πραγματοποιήθηκε έγταση στο Ελληνικό Γεωδαιτικό Σύστημα Αναφοράς ΕΓΣΑ 87 με χρήση γεωδαιτικού GPS υψηλής ακρίβειας (L1-L2 Promark100 Magellan-Ashtech antenna) με τη μέθοδο του κινηματογραφικού RTK με χρήση μόνιμου σταθμού του συστήματος HEROS της ΚΤΗΜΑΤΟΛΟΓΙΟ Α.Ε.
- Εμβέδον αγροτεμαχίου με στοιχεία (A1,A2,...,A32,A1) = 16.939,65 τ.μ.
- Τίτλος κτήσης: Αριθμός συμβολαίου 1377/28-1-2005, Συμβίβη Ψωφίδος Μαρίας Γ. Λοιάμη.
- Δεν έγινε έλεγχος των τίτλων Ιδιοκτησίας.

**ΔΙΑΣΕΙΣ ΙΔΙΟΚΤΗΤΩΝ**

Οι υπογεγραμμένοι συνδιοκτύτες του αγροτεμαχίου με στοιχεία (A1,A2,...,A32,A1) δηλώνουμε υπεύθυνα ότι το άρα του έχουν υλοποιηθεί σωστά, ως και υποδείχθηκαν στον αντίστοιχο μηχανικό.

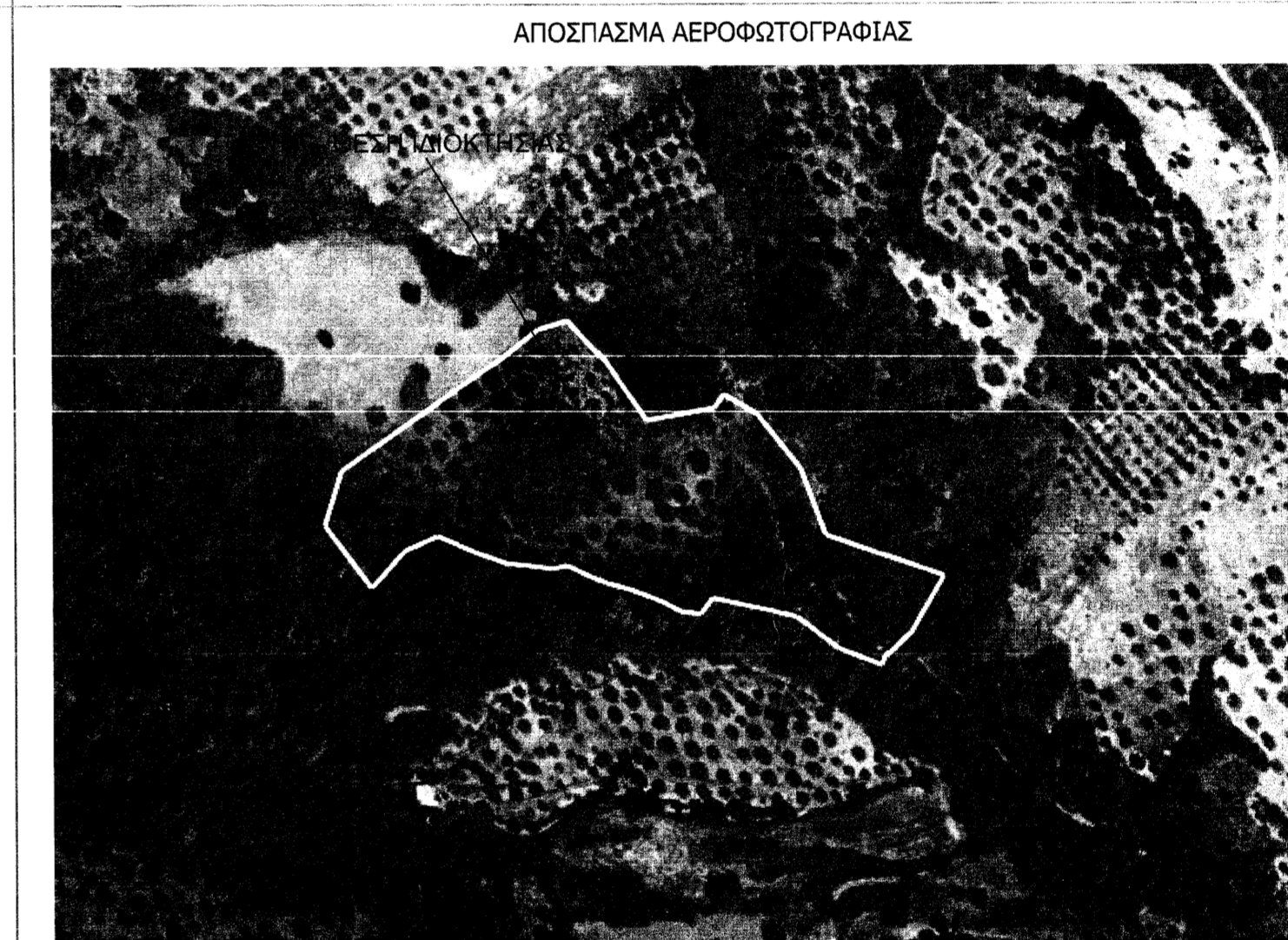

**ΟΡΟΙ ΔΟΜΗΣΗΣ**

ΔΙΑΤΑΓΜΑΤΑ ΟΡΩΝ ΔΟΜΗΣΗΣ  
 Π.Δ. 24.5.1985 (ΦΕΚ 270 Α)  
 Π.Δ. 6.10.1978 (ΦΕΚ 338 Α)  
 Ν. 3212/2003 (ΦΕΚ 308Α/2003)

**ΥΠΕΥΘΥΝΗ ΔΙΑΣΕΙΣ ΜΗΧΑΝΙΚΟΥ**

Ο κ. Παναγιώτης Παύλος Αποστολάκης του Γεωργίου, Αγρονόμος και Τοπογράφος Μηχανικός Ε.Μ.Π., με Α.Μ. Τ.Ε.Ε. 89533 έχοντας υπόψη μου τις συνθήκες από ανακοπή τοποθέτησης της έκτασης, δηλώνει ότι η έκταση υπό το στοιχείο (A1,A2,A3,...,A32,A1) = 16.939,65 τ.μ. στη θέση "ΑΔΜΙΝΑ" Κοινότητας Καλλιάνων Διοίκησης Ενώτητας Γουραίου του Δήμου Γουρυνίας στην Περιφέρεια Ενώτητας Αρκαδίας, είναι τοποθετημένη επακριβώς με δική μου ευθύνη στην παραπάνω πινακίδα ΓΥΣ 6286/2 ΚΛ. 1:5000.

Ο Μηχανικός  
**ΠΑΝΑΓΙΩΤΗΣ ΠΑΥΛΟΣ**  
 ΔΙΕΥΘΥΝΩΝ ΕΡΓΩΝ ΓΕΩΔΑΙΤΗΣ  
 ΕΝΩΤΙΚΟΥ ΜΕΤΕΤΟΠΙΣΤΕΥΜΕΝΟΥ  
 ΜΕΛΟΥΣ Τ.Ε.Ε. ΑΡΧΙΤΕΚΤΟΝΙΚΩΝ ΕΡΓΩΝ  
 ΓΕΩΔΑΙΤΗΣ / ΤΟΠΟΓΡΑΦΟΣ ΜΗΧΑΝΙΚΟΣ  
 ΑΡΜ. 126458745 - ΔΟΥ ΖΩΠΡΑΒΟΥ

ΜΕΛΕΤΗΤΗΣ	ΠΑΥΛΟΣ ΑΠΟΣΤΟΛΑΚΗΣ
ΙΔΙΟΚΤΗΤΕΣ	ΚΗΝΗΤΟΠΟΥΛΟΣ ΒΑΣΙΛΕΙΟΣ ΑΛΕΞΟΠΟΥΛΟΥ
ΕΡΓΟ	ΑΠΟΤΥΠΩΣΗ ΑΓΡΟΤΕΜΑΧΙΟΥ
ΘΕΣΗ	"ΑΔΜΙΝΑ" Κοινότητας Καλλιάνων Διοίκησης Ενώτητας Γουραίου Δήμου Γουρυνίας Περιφέρειας Ενώτητας Αρκαδίας
ΘΕΜΑ ΣΧΕΔΙΟΥ	ΤΟΠΟΓΡΑΦΙΚΟ ΔΙΑΓΡΑΜΜΑ
ΚΛΙΜΑΚΑ	1 : 500
ΗΜΕΡΟΜΗΝΙΑ	ΔΕΚΕΜΒΡΙΟΣ 2013

ΑΡΙΘΜΟΣ ΣΧΕΔΙΟΥ **M 6496**

ΑΠΟΣΤΟΛΑΚΗΣ ΠΑΥΛΟΣ  
 ΔΙΕΥΘΥΝΩΝ ΕΡΓΩΝ ΓΕΩΔΑΙΤΗΣ  
 ΕΝΩΤΙΚΟΥ ΜΕΤΕΤΟΠΙΣΤΕΥΜΕΝΟΥ  
 ΜΕΛΟΥΣ Τ.Ε.Ε. ΑΡΧΙΤΕΚΤΟΝΙΚΩΝ ΕΡΓΩΝ  
 ΓΕΩΔΑΙΤΗΣ / ΤΟΠΟΓΡΑΦΟΣ ΜΗΧΑΝΙΚΟΣ  
 ΑΡΜ. 126458745 - ΔΟΥ ΖΩΠΡΑΒΟΥ

ΥΠΕΥΘΥΝΗ ΣΥΝΤΑΞΗ