

ΑΠΟΣΠΑΣΜΑ ΑΕΡΟΦΩΤΟΓΡΑΦΙΑΣ

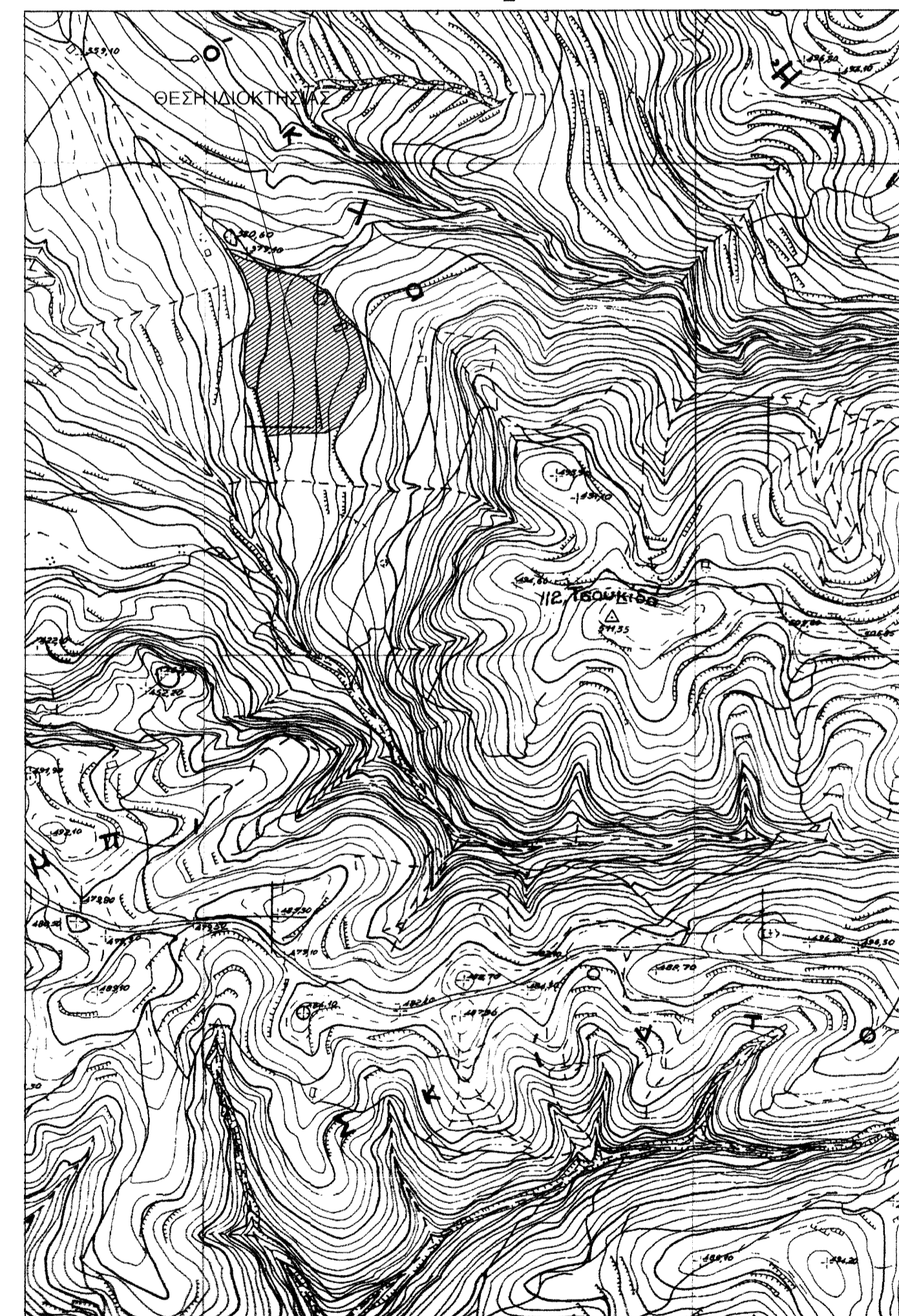

ΑΠΟΣΠΑΣΜΑ ΦΥΛΛΟΥ ΧΑΡΤΗ Γ.Υ.Σ. ΑΡΙΘΜΟΣ ΦΥΛΛΟΥ 6286\_2 ΚΛΙΜΑΚΑ 1: 5.000



ΥΠΟΜΝΗΜΑ

- Συρματοπερίφραξη
- ..... Ερέϊπιο
- Οριοθέτηση αγροτεμαχίου
- Πρανές
- Πόδι πρανούς
- Ξερολιθιά
- Ισοψηφές
- A1-A2...-A36 Όρια Ιδιοκτησίας

ΚΟΡΥΦΗ ΙΔΙΟΚΤΗΣΙΑΣ	X(μ)	Y(μ)
A1	315266.265	4173875.686
A2	315270.017	4173868.360
A3	315277.873	4173865.947
A4	315284.995	4173864.410
A5	315303.358	4173856.911
A6	315314.207	4173852.968
A7	315330.267	4173849.252
A8	315337.158	4173849.082
A9	315348.257	4173850.884
A10	315345.164	4173843.169
A11	315344.182	4173836.307
A12	315344.339	4173830.647
A13	315349.514	4173830.752
A14	315352.691	4173835.536
A15	315354.986	4173834.802
A16	315360.134	4173827.267
A17	315362.614	4173821.633
A18	315371.941	4173810.234
A19	315382.291	4173799.072
A20	315390.129	4173772.699
A21	315393.189	4173760.562
A22	315391.262	4173732.935
A23	315383.915	4173721.462
A24	315365.312	4173695.968
A25	315349.384	4173688.885
A26	315314.311	4173689.251
A27	315289.444	4173687.180
A28	315285.599	4173708.336
A29	315279.436	4173734.887
A30	315271.407	4173737.344
A31	315267.823	4173746.848
A32	315269.148	4173791.854
A33	315281.969	4173808.282
A34	315280.174	4173810.939
A35	315279.305	4173827.178
A36	315268.438	4173855.870

ΟΡΟΙ ΔΟΜΗΣΗΣ

ΔΙΑΤΑΓΜΑΤΑ ΟΡΩΝ ΔΟΜΗΣΗΣ  
 Π.Δ. 24.5.1985 (ΦΕΚ 270 Δ)  
 Π.Δ. 6.10.1976 (ΦΕΚ 538 Δ)  
 Ν.2312/2003 (ΦΕΚ 308 Α/2003)

ΥΠΟΛΟΓΙΣΜΟΣ ΕΜΒΛΑΔΟΥ ΒΑΣΗ ΤΩΝ ΣΥΝΤΕΤΑΓΜΕΝΩΝ  $E = \sum_{i=1}^n y_i (x_{i-1} - x_{i+1})$

ΠΑΡΑΡΤΗΜΑ

1. Για την σύνταξη του διαγράμματος πραγματοποιήθηκε ένταξη στο Ελληνικό Γεωδαιτικό Σύστημα Αναφοράς ΕΓΣΑ 87 με χρήση γεωδαιτικού GPS υψηλής ακρίβειας (L1-L2 Προστακ100 Μεγιστήν- Αιθίοπη- Αιθίοπη) με τη μέθοδο του κλειστού εντόπιου RTK και χρήση μόνιμου σταθμού του συστήματος NEPOS της ΚΤΗΜΑΤΟΛΟΓΙΟ Α.Ε.
2. Εμβλάδων αγροτεμαχίου με στοιχεία (A1,A2,...,A36,A1) = 16.697,55 τ.μ.
3. Τίτλος κτήσης : Αριθμός συμβολαίου 1377/ 28-1-2005, Συμβόλου Ψωφίδος Μαρίας Γ. Λουμιάτη.
4. Δεν έγινε έλεγχος των τίτλων ιδιοκτησίας.

ΔΗΛΩΣΗ ΙΔΙΟΚΤΗΤΩΝ

Οι υπογεγραμμένοι συνδικατίες του αγροτεμαχίου με στοιχεία (A1,A2,...,A36,A1) εμβλάδι 16.697,55 τ.μ. δηλώνουμε υπεύθυνα ότι το όριο του έχουν υποδείξει σωστά, ως και υποδείχθηκαν στον συντάκτη μηχανικό.

ΥΠΕΥΘΥΝΗ ΔΗΛΩΣΗ ΜΗΧΑΝΙΚΟΥ

Ο κάτωθι υπογεγραμμένος Πάυλος Αποστολίδης του Γεωργίου, Αγρονόμος και Τοπογράφος Μηχανικός Ε.Μ.Π. με Α.Μ. Τ.Ε.Ε. 89533 έχοντας υπόψη μου τις συνθήκες από ανακρίβη τοποθέτηση της έκτασης, δηλώνω ότι η έκταση υπό το σταθμό (A1,A2,A3,...,A36,A1) εμβλάδι 16.697,55 τ.μ. στη θέση "ΚΟΚΛΑ" Κοινότητας Καλλιανών Δημοτικής Ενότητας Τροπαίων του Δήμου Γαργινών στην Περιφερειακή Ενότητα Αρκαδίας, είναι τοποθετημένη επισκριβώς με δική μου ευθύνη στην παραπάνω πινακίδα ΓΥΣ 6286/2 ΚΑ. 1: 5000.

Ο Μηχανικός

Πάυλος Αποστολίδης  
 Π.Α.Μ.Α.Ε. 1133/91  
 Π.Δ. 6.10.1976 (ΦΕΚ 538 Δ)  
 Ν.2312/2003 (ΦΕΚ 308 Α/2003)

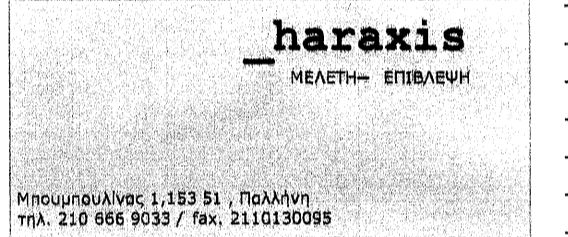

ΠΑΥΛΟΣ ΑΠΟΣΤΟΛΙΔΗΣ  
 τηλ. 696519399 email: pa.apostolides@gmail.com

ΜΕΛΕΤΗΤΗΣ

ΙΔΙΟΚΤΗΤΗΣ

ΕΡΓΟ

ΘΕΣΗ

ΘΕΜΑ ΣΧΕΔΙΟΥ

ΚΛΙΜΑΚΑ

ΗΜΕΡΟΜΗΝΙΑ

ΚΑΘΗΚΟΝΙΟΙ ΒΑΣΙΛΕΙΟΥ ΑΛΕΞΟΠΟΥΛΟΥ

ΑΠΟΤΥΠΩΣΗ ΑΓΡΟΤΕΜΑΧΙΟΥ

"ΚΟΚΛΑ" Κοινότητας Καλλιανών  
 Δημοτική Ενότητα Τροπαίων  
 Δήμου Γαργινών  
 Περιφερειακή Ενότητα Αρκαδίας

ΤΟΠΟΓΡΑΦΙΚΟ ΔΙΑΓΡΑΜΜΑ

1 : 500

ΔΕΚΕΜΒΡΙΟΣ 2013

ΑΡΙΘΜΟΣ ΣΧΕΔΙΟΥ Μ 649Α

Πάυλος Αποστολίδης  
 Π.Α.Μ.Α.Ε. 1133/91  
 Π.Δ. 6.10.1976 (ΦΕΚ 538 Δ)  
 Ν.2312/2003 (ΦΕΚ 308 Α/2003)

Υπογραφή Σχέδιου