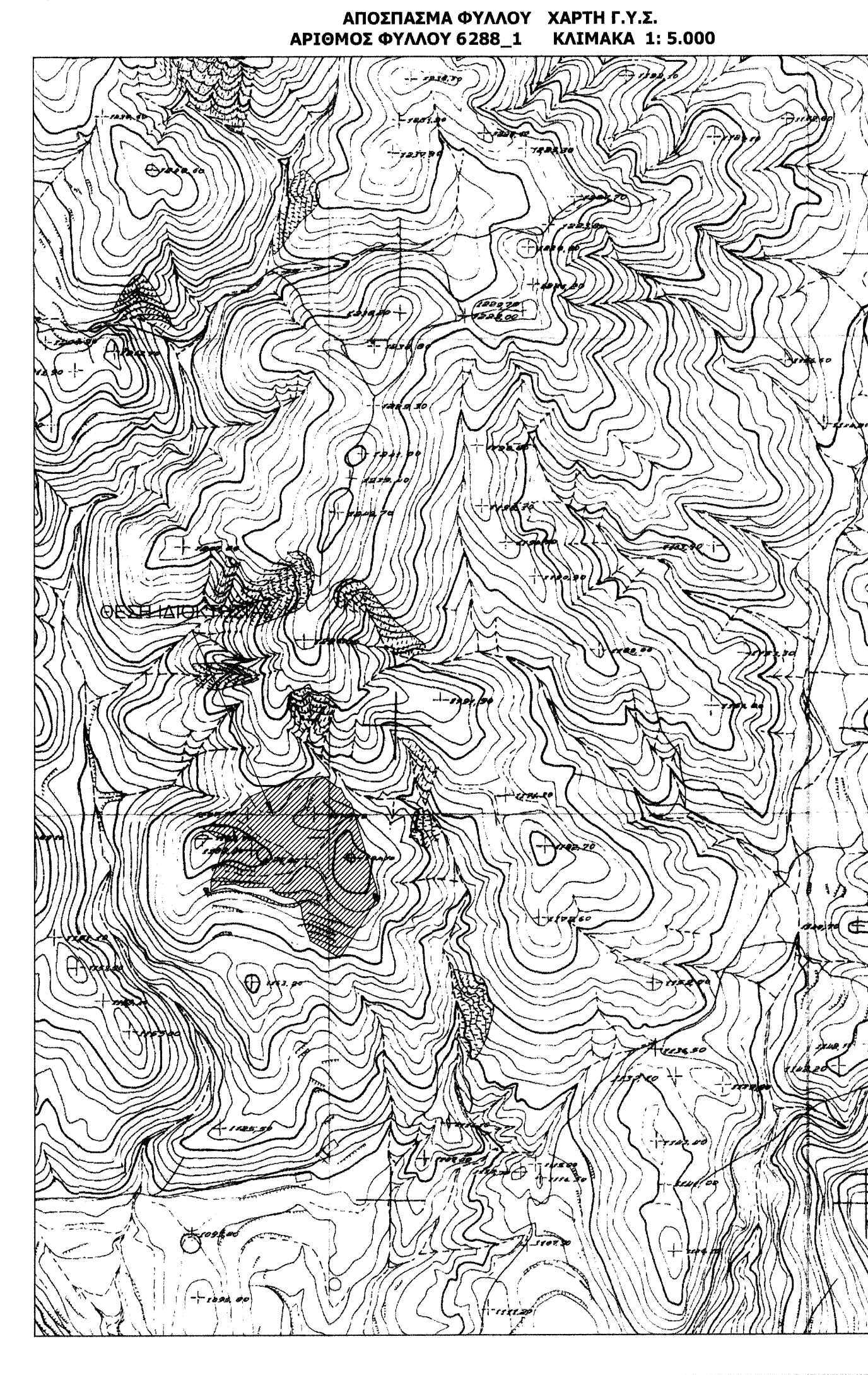

ΣΥΝΤΕΤΑΓΜΕΝΕΣ ΚΟΡΥΦΕΣ ΑΓΡΟΤΕΜΑΧΙΟΥ ΜΕ ΣΤΟΙΧΕΙΑ (A1,A2,...,A35,A1) ΣΕ ΕΓΣΑ 87

ΚΟΡΥΦΗ ΔΙΟΚΤΗΣΙΑΣ	X(μ)	Y(μ)
A1	328684.930	4172216.343
A2	328699.707	4172204.310
A3	328703.674	4172202.949
A4	328708.073	4172192.408
A5	328713.941	4172186.242
A6	328736.947	4172096.388
A7	328738.086	4172086.701
A8	328727.738	4172071.141
A9	328695.310	4172025.363
A10	328664.824	4172044.894
A11	328663.840	4172050.075
A12	328660.401	4172059.427
A13	328658.060	4172067.116
A14	328656.348	4172080.983
A15	328649.758	4172089.324
A16	328638.397	4172091.128
A17	328631.428	4172095.367
A18	328628.548	4172102.384
A19	328598.820	4172103.590
A20	328588.578	4172107.604
A21	328573.623	4172107.208
A22	328563.885	4172101.833
A23	328564.826	4172113.668
A24	328571.186	4172126.604
A25	328577.833	4172143.588
A26	328583.062	4172152.555
A27	328584.321	4172157.088
A28	328574.131	4172156.159
A29	328558.946	4172167.328
A30	328581.440	4172179.291
A31	328599.855	4172185.932
A32	328599.459	4172190.304
A33	328607.612	4172197.974
A34	328645.873	4172211.883
A35	328655.338	4172213.618
A1	328684.930	4172216.343

ΥΠΟΛΟΓΙΣΜΟΣ ΕΜΒΛΕΩΣ ΒΑΣΗ ΤΩΝ ΣΥΝΤΕΤΑΓΜΕΝΩΝ

$$S = \sum_{i=1}^n y_i \cdot (x_{i-1} - x_{i+1})$$

**ΠΑΡΑΡΤΗΜΑ**  
 1. Για την σύνταξη του διαγράμματος πραγματοποιήθηκε ένταξη στο Ελληνικό Γεωδομικό Σύστημα Αναφοράς ΕΓΣΑ 87 με χρήση γεωδομικού GPS υψηλής ακρίβειας (L1-L2 Promark100 Magellan- Ashtech antenna) με τη μέθοδο του κινηματικού ενισχυμένου RTK και χρήση μόνιμου σταθμού του συστήματος HEPOS της ΚΤΗΜΑΤΟΛΟΓΙΟ Α.Ε.  
 2. Εμβαδόν αγροτεμαχίου με στοιχεία (A1,A2,A3,...,A35,A1) = 19667,69 τ.μ.  
 3. Τίτλος κτήσης : Αριθμός συμβολαίου 1377/ 28-1-2005, Συμβ/φου Ψωφιδος Μαρίας Γ. Λουμιάτη.  
 4. Δεν έγινε έλεγχος των τίτλων ιδιοκτησίας.

**ΟΡΟΙ ΔΟΜΗΣΗΣ**  
 ΔΙΑΤΑΓΜΑΤΑ ΟΡΩΝ ΔΟΜΗΣΗΣ  
 Ν. 3212/2003 (ΦΕΚ 308Α/2003)  
 Π.Δ. 24.5.1985 (ΦΕΚ 270 Α)  
 Π.Δ. 6.10.1976 (ΦΕΚ 536 Α)

**ΔΗΛΩΣΗ ΙΔΙΟΚΤΗΣΤΩΝ**  
 Οι υπογεγραμμένοι συνδικητές του αγροτεμαχίου με στοιχεία (A1,A2,A3,...,A35) δηλώνουμε υπεύθυνα ότι τα όρια τα έχουν υλοποιήσει σωστά, ως και υποδείχθηκαν στον συντάκτη μηχανικό.

**ΥΠΕΥΘΥΝΗ ΔΗΛΩΣΗ ΜΗΧΑΝΙΚΟΥ**  
 Ο κάτωθι υπογεγραμμένος Πάυλος Αποστολίδης του Γεωργίου, Αγρονόμος και Τοπογράφος Μηχανικός Ε.Μ.Π., με Α.Μ. Τ.Ε.Ε. 89533 έχοντας υπόψη μου τις συνθήκες από ανακριβή τοποθέτηση της ένταξης δηλώνω ότι η έκταση υπό τα στοιχεία (A1,A2,A3,...,A35,A1) εμβαδού 19.667,69 τ.μ., στη θέση "ΓΕΡΓΑΝΙ", Δημοτικής Ενότητας "Λαγκαδίων" του Δήμου Γορτυνίας στην Περιφερειακή Ενότητα Αρκαδίας, είναι τοποθετημένη επακριβώς με δική μου ευθύνη στην παραπάνω πινακίδα ΓΥΣ 6288/1 ΚΛ. 1:50000.

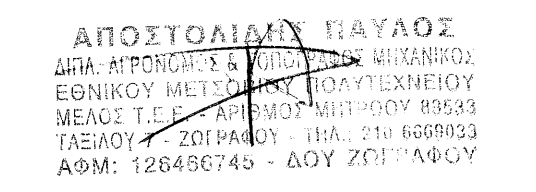

- ΥΠΟΜΝΗΜΑ**
- Συμμοσπεριφραγή
  - Κτίσμα
  - Οριοθέτηση αγροτεμαχίου
  - Πρανός
  - Πόδι πρανούς
  - Ξερολιθιά
  - Κέδρος
  - Αχλαδιά
  - Ισομυείς
- A1-A2...A35-A1 Όρια Ιδιοκτησίας

**haraxis**  
 ΜΕΛΕΤΗΤΗΣ: ΠΑΥΛΟΣ ΑΠΟΣΤΟΛΙΔΗΣ  
 ΔΙΟΙΚΗΤΕΣ: ΚΗΦΟΝΟΜΟΙ ΒΑΣΙΛΕΙΟΥ ΑΛΕΞΟΠΟΥΛΟΥ  
 ΕΡΓΟ: ΑΠΟΤΥΠΩΣΗ ΑΓΡΟΤΕΜΑΧΙΟΥ  
 ΘΕΣΗ: "ΓΕΡΓΑΝΙ" ΔΗΜΟΤΙΚΗ ΕΝΟΤΗΤΑ ΛΑΓΚΑΔΙΩΝ ΔΗΜΟΥ ΓΟΡΤΥΝΙΑΣ ΠΕΡΙΦΕΡΕΙΑΚΗ ΕΝΟΤΗΤΑ ΑΡΚΑΔΙΑΣ  
 ΘΕΜΑ ΣΧΕΔΙΟΥ: ΤΟΠΟΓΡΑΦΙΚΟ ΔΙΑΓΡΑΜΜΑ  
 ΚΑΙΜΑΚΑ: 1 : 500  
 ΗΜΕΡΟΜΗΝΙΑ: ΔΕΚΕΜΒΡΙΟΣ 2013

