

ΣΥΝΤΕΤΑΓΜΕΝΟΣ ΟΡΙΣΜΟΣ ΙΔΙΟΚΤΗΣΙΑΣ
ΣΥΣΤΗΜΑ ΑΝΑΦΟΡΑΣ ΣΤΗΝ ΚΩΔ. X, Y, ΚΡΑΤΙΚΟ ΔΙΚΤΥΟ ΕΓ.Λ.Α. 07

ΠΡΟΛΟΓΙΣΜΟΣ ΕΜΒΑΔΟΥ ΙΔΙΟΚΤΗΣΙΑΣ
ΜΕ ΤΗΝ ΜΕΘΟΔΟ ΟΡΘΟΓΩΝΙΜΩΝ ΣΥΝΤΕΤΑΓΜΕΝΩΝ

Κωδικός: 01 E= 19719.34 μ²

Κορυφή	X	Y	Πλευρές
1	405897.083	4206712.962	15.32
2	405912.115	4206709.987	10.51
3	405922.297	4206707.383	15.18
4	405937.325	4206705.287	9.59
5	405945.578	4206710.184	5.78
6	405951.045	4206712.062	4.36
7	405955.400	4206712.019	6.43
8	405961.257	4206709.385	7.31
9	405967.643	4206705.820	16.82
10	405978.419	4206692.904	9.33
11	405984.335	4206685.692	6.21
12	405986.990	4206680.076	5.49
13	405988.513	4206674.797	8.73
14	405988.271	4206666.067	4.96
15	405986.816	4206661.327	8.73
16	405982.570	4206653.701	10.42
17	405977.004	4206644.891	8.26
18	405977.630	4206637.251	6.58
19	405973.824	4206632.773	4.67
20	405977.915	4206630.528	6.01
21	405983.536	4206628.416	8.24
22	405991.672	4206627.139	5.30
23	405996.971	4206627.077	15.40
24	406009.273	4206636.338	18.97
25	406021.035	4206651.218	8.39
26	406026.008	4206657.973	5.83
27	406028.732	4206653.128	30.01
28	406043.580	4206656.360	23.69
29	406026.671	4206619.767	9.99
30	406016.774	4206621.117	20.47
31	405996.532	4206624.145	2.94
32	405993.629	4206624.380	5.00
33	405988.710	4206625.487	1.97
34	405988.410	4206623.543	15.32
35	405973.694	4206627.810	4.28
36	405970.020	4206630.093	6.39
37	405964.136	4206632.491	16.12
38	405949.036	4206638.124	12.30
39	405939.754	4206630.054	2.41
40	405938.910	4206627.799	14.38
41	405936.070	4206613.099	22.48
42	405936.102	4206591.216	12.76
43	405937.459	4206579.029	26.51
44	405944.515	4206553.475	17.94
45	405961.713	4206558.585	14.13
46	405968.347	4206546.107	13.37
47	405966.210	4206530.301	10.83
48	405945.386	4206540.121	5.32
49	405940.570	4206537.860	5.86
50	405936.072	4206534.110	10.87
51	405929.382	4206525.102	4.02
52	405926.024	4206524.432	15.86
53	405917.339	4206511.167	13.45
54	405903.926	4206510.235	12.33
55	405897.185	4206499.912	29.63
56	405881.239	4206524.998	19.23
57	405865.948	4206513.397	9.65
58	405856.352	4206515.119	30.82
59	405834.659	4206493.227	17.31
60	405819.339	4206501.284	8.17
61	405814.311	4206507.724	34.63
62	405829.764	4206538.715	7.49
63	405827.293	4206545.785	6.42
64	405826.142	4206552.101	5.10
65	405826.767	4206557.163	14.21
66	405817.123	4206566.993	21.74
67	405843.759	4206546.191	8.46
68	405850.105	4206540.596	14.57
69	405864.573	4206538.872	16.05
70	405880.197	4206535.201	8.09
71	405886.046	4206529.612	10.93
72	405889.999	4206526.666	3.16
73	405891.999	4206524.223	14.12
74	405903.571	4206532.317	22.03
75	405890.472	4206550.035	11.95
76	405878.758	4206532.400	18.16
77	405865.680	4206564.997	8.05
78	405865.834	4206573.042	11.91
79	405854.230	4206575.733	11.91
80	405849.065	4206585.463	7.32
81	405853.602	4206592.205	16.91
82	405856.145	4206608.917	27.54
83	405862.977	4206635.595	14.69
84	405896.314	4206648.886	23.72
85	405861.394	4206671.370	19.60
86	405880.052	4206677.578	21.19
87	405899.425	4206686.168	26.90

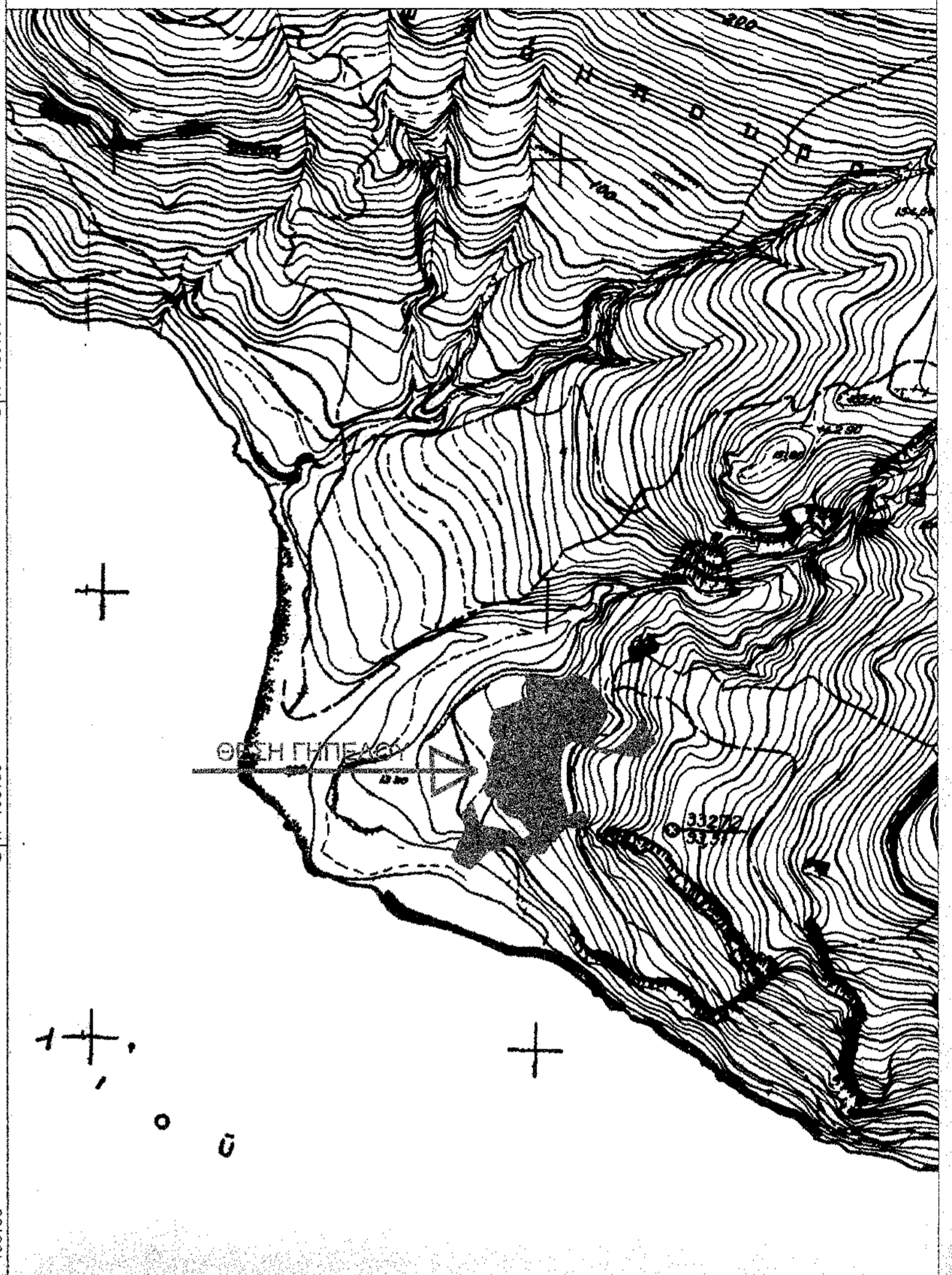

ΔΗΛΩΣΗ Ν: 651/77 & ΕΓΚΥΚΛΙΟΣ Υ.ΠΕ.ΧΩ.Δ.Ε. 51974/6737/12-7-1989

Το γήπεδο υπό τα στοιχεία ορισμού :
1,2,3,4,5,6,7,8,9,10,11,12,13,14,15,16,17,18,94,83,82,81,80,89,88,87,86,85,84,
83,82,81,77,80,79,78,19,20,21,22,23,24,25,26,27,28,29,30,31,32,33,34,35,36,37,
38,39,40,41,42,43,44,45,46,47,48,49,50,51,52,53,54,55,56,57,58,59,60,61,62,63,64,65,66,67,68,69,1
εμβαδού 19719.34 μ².

Βρίσκεται εκτός σχεδίου πόλεως , εκτός οικισμού , εκτός ζώνης 500 μ από οικισμό , εκτός Γ.Π.Σ. , εκτός Ζ.Ο.Ε. , εκτός Σ.Χ.Ο.Α.Π. , εκτός ζώνης NATURA

Είναι : ΑΡΤΙΟ ΚΑΙ ΟΙΚΟΔΟΜΗΣΙΜΟ
ΜΕΤΑ ΑΠΟ ΤΗΝ ΠΡΟΒΛΕΠΟΜΕΝΗ ΠΡΑΞΗ ΧΑΡΑΚΤΗΡΙΣΜΟΥ ΑΠΟ ΤΟ ΔΑΣΑΡΧΕΙΟ
Σύμφωνα με τις ισχύουσες πολεοδομικές διατάξεις της περιοχής ,
Το παραπάνω γήπεδο δεν υπάγεται στις διατάξεις του Ν. 1337/1983 και δεν οφείλει εισφορά σε γη και χρέμα.

Ο ΣΥΝΤΑΞΑΣ ΜΗΧΑΝΙΚΟΣ

ΘΕΟΔΩΡΟΣ ΑΠ. ΜΑΡΙΝΗΣ
ΔΙΠΛΩΜΑΤΟΥΧΟΣ ΠΟΛΙΤΙΚΟΣ ΜΗΧΑΝΙΚΟΣ
ΠΟΛΥΤΕΧΝΙΚΟ ΣΧΟΛΕΙΟ ΠΑΝΕΠΙΣΤΗΜΙΟΥ ΠΑΙΣΩΝ
ΜΕΛΟΣ Τ.Ε.Ε. ΑΡΙΘΜΟΣ ΜΗΤΡΩΟΥ 77838
ΑΔΑΡΧΕΙΟΝ Ν. 22733
ΑΦΜ: 647867479 - ΔΟΥ: 920567032

Μελετητής: **ΘΕΟΔΩΡΟΣ ΜΑΡΙΝΗΣ** Πολιτικός Μηχανικός

Εργοδότης: **Παύλος Παντελέου**

Έργο: **ΑΠΟΤΥΠΩΣΗ ΑΓΡΟΤΕΜΑΧΙΟΥ**

Θέση: **" Αγία Παρασκευής - Φλάμπουρο "** ΠΕΡΙΦΕΡΕΙΑΚΗ ΕΝΟΤΗΤΑ ΚΟΡΙΝΘΙΑΣ
Δήμος : Λουτρακίου Αγίων Θεοδώρων

Θέμα Σχεδίου: **ΤΟΠΟΓΡΑΦΙΚΟ ΔΙΑΓΡΑΜΜΑ** Αρ. Σχεδίου: **A1**

Εμβάδων : E (1,2,3,4,5,6,7,8,9,10,11,12,13,14,15,16,17,18,94,83,82,81,80,89,88,87,86,85,84,83,82,81,77,80,79,78,19,20,21,22,23,24,25,
26,27,28,29,30,31,32,33,34,35,36,37,38,39,40,41,42,43,44,45,46,47,48,49,50,51,52,53,54,55,56,57,58,59,60,61,62,63,64,65,66,67,68,69,1) = 19719.34 μ²

Κλίμακα: **1:500** Χρόνος Μελέτης: **ΙΟΥΛΙΟΣ 2014**

Εγκρίσεις: **Σφραγίδα και Υπογραφή:**
ΘΕΟΔΩΡΟΣ ΑΠ. ΜΑΡΙΝΗΣ
ΔΙΠΛΩΜΑΤΟΥΧΟΣ ΠΟΛΙΤΙΚΟΣ ΜΗΧΑΝΙΚΟΣ
ΠΟΛΥΤΕΧΝΙΚΟ ΣΧΟΛΕΙΟ ΠΑΝΕΠΙΣΤΗΜΙΟΥ ΠΑΙΣΩΝ
ΜΕΛΟΣ Τ.Ε.Ε. ΑΡΙΘΜΟΣ ΜΗΤΡΩΟΥ 77838
ΑΔΑΡΧΕΙΟΝ Ν. 22733
ΑΦΜ: 647867479 - ΔΟΥ: 920567032

Ο κλάδος υπογεγραμμένος ως ΠΑΥΛΟΣ ΠΑΝΤΕΛΕΟΥ Φορέας ιδιοκτησίας του γηπέδου που εμφάνισα στο παρόν τεχνικό σχέδιο διανύσσει, δηλώνω υπεύθυνα ότι το αναφερόμενο στο ανωτέρω διάγραμμα σχέδιο, είναι απόλυτα ακριβές, τα δε όρια του γηπέδου τέθηκαν καθ' ύποδειξη μου.

Ακυρώνη Ιούλιος 2014

Υπ. αρ. 1740/2-03-2003 πρώτη χαρακτηρισμού