



ΕΛΛΗΝΙΚΗ ΔΗΜΟΚΡΑΤΙΑ
ΑΠΟΚΕΝΤΡΩΜΕΝΗ ΔΙΟΙΚΗΣΗ
ΠΕΛ/ΝΗΣΟΥ-ΔΥΤ. ΕΛΛΑΔΑΣ & ΙΟΝΙΟΥ
ΓΕΝ. Δ/ΝΣΗ ΔΑΣΩΝ & ΑΓΡ. ΥΠΟΘΕΣΕΩΝ
Δ/ΝΣΗ ΣΥΝΤΟΝΙΣΜΟΥ & ΕΠΙΘ/ΣΗΣ ΔΑΣΩΝ
Δ/ΝΣΗ ΔΑΣΩΝ ΚΟΡΙΝΘΙΑΣ

ΔΑΣΑΡΧΕΙΟ ΚΟΡΙΝΘΟΥ
Πληροφ: Ιωάννης Ηλιού
Ταχ. Δ/ση : Αράτου 39
Ταχ Κώδικας : 20.100
Τηλ. 2741 0 24.578 & 28.276
FAX: 2741 0 29.442¹
e-mail : daskor@5072.syzefxis.gov.gr

Κόρινθος, 9-1-2015
Αριθμ. Πρωτ: 1492/68

ΑΝΑΡΤΗΤΕΟ ΣΤΟ ΔΙΑΔΙΚΤΥΟ

ΠΡΑΞΗ ΧΑΡΑΚΤΗΡΙΣΜΟΥ Ο Δασάρχης Κορίνθου

Έχοντας υπόψη :

1. Τα άρθρα 3, 4, 10 και 14 του Ν.998/79 (ΦΕΚ 289 Α' /29-12-1979) «Περί προστασίας των δασών και των δασικών εκτάσεων» όπως ισχύουν σήμερα .
2. Τις διατάξεις του Ν.4280/2014 (ΦΕΚ 159 Α' /8-8-2014) .
3. Το Π.Δ. 139/2010 (ΦΕΚ 232/τ.Α' /27.12.2010) «Οργανισμός της Αποκεντρωμένης Διοίκησης Πελοποννήσου, Δυτικής Ελλάδας και Ιονίου»Την Οικοθ. 87234/7539/3.9.1997 Απόφαση του Υπ. Γεωργίας
4. Το γεγονός ότι μέχρι σήμερα δεν έχει καταρτιστεί δασολόγιο, με συνέπεια για τον χαρακτηρισμό μιας έκτασης ως δάσους, δασικής ή μη, να εξακολουθεί να έχει εφαρμογή η διαδικασία της προσωρινής επίλυσης αμφισβητήσεων του άρθρου 14 Ν.998/79.
5. Την αίτηση από τον ΑΔΜΗΕ Α.Ε. με την οποία ζητείται ο χαρακτηρισμός έκτασης που βρίσκεται στη θέση «Γκα» περιφέρειας Τ.Κ. Αθικίων του Δήμου Κορινθίων , που εμφανίζεται στο από 15-12-2014 τοπογραφικό διάγραμμα κλίμακας 1:1.000 του τοπ. μηχανικού Σ. Μπαλιώτα υπό στοιχεία 49,Μ104,51,49 , εμβαδού Ε=20,34 τ.μ. , καθώς και στο συνημμένο απόσπασμα χάρτη της περιοχής .
6. Την αναφορά του Δασολόγου της Υπηρεσίας κ. Ηλιού Ιωάννη που πρωτοκολλήθηκε στο Δασαρχείο Κορίνθου και έλαβε αριθμό πρωτοκόλλου 1492/68/9-1-2015 με την οποία συμφωνούμε .

Χ α ρ α κ τ η ρ ί ζ ο υ μ ε

την έκταση αυτή ως έκταση που δεν είναι ΔΑΣΟΣ ή ΔΑΣΙΚΗ ΕΚΤΑΣΗ, εμπόπτουσα στις διατάξεις του άρθρου 3 παρ. 6α του Ν.998/79, μη διεπόμενη καθ' οιονδήποτε τρόπο από τις διατάξεις της δασικής νομοθεσίας .

Η υπηρεσία μας λόγω έλλειψης πιστώσεων, αδυνατεί προς το παρόν να προβεί στη δημοσίευση της παρούσας, μπορεί όμως ο ίδιος ο ενδιαφερόμενος, για επίσπευση της διαδικασίας, να προβεί στη δημοσίευση αυτή, με την υποχρέωση να προσκομίσει στο Δασαρχείο μας τα αποδεικτικά δημοσιεύσεως.

Ο χαρακτηρισμός της έκτασης στηρίζεται στην εισήγηση του προαναφερθέντος Δασολόγου στην οποία περιγράφονται αναλυτικά η μορφολογία του εδάφους, η υπάρχουσα φυτοκάλυψη, η σημερινή διαχείριση κ.λ.π.

Κατά της πράξης αυτής επιτρέπονται αντιρρήσεις από τους ενδιαφερομένους, το Δημόσιο και από κάθε άλλο φυσικό ή νομικό πρόσωπο που έχει ή φέρεται ότι έχει ή προτίθεται να δημιουργήσει έννομη σχέση με την έκταση, καθώς και από κάθε πολίτη κατά την υποχρέωση του που απορρέει από τη διάταξη του άρθρου 2 παραγ.1 του Ν.998/79 για την προστασία των δασών και των δασικών εν γένει εκτάσεων, μέσα σε δύο (2) μήνες από της κοινοποίησης σε αυτόν ή εφόσον δεν συντρέχει περίπτωση κοινοποίησης, από της τελευταίας δημοσίευσης

σε δύο (2) τουλάχιστον τοπικές εφημερίδες ή σε μία τοπική και μία εφημερίδα των Αθηνών ή της Θεσσαλονίκης, ενώπιον της Επιτροπής Επίλυσης Δασικών Αμφισβητήσεων Ν. Κορινθίας .

Η πράξη αυτή δεν αποτελεί στοιχείο απόδειξης ιδιωτικών εμπραγμάτων δικαιωμάτων, δεν θίγει εμπράγματα δικαιώματα του Δημοσίου ή ιδιωτών και **δεν παράγει κανένα έννομο αποτέλεσμα έναντι οιασδήποτε αρχής ή ιδιώτη εάν δε συνοδεύεται από τη σχετική βεβαίωση της Δ/σης Δασών ή Δασαρχείου ότι έχουν τελεσιδικήσει οριστικά οι προβλεπόμενες από το άρθρο 14 Ν. 998/79 διαδικασίες δημοσιότητας.**

Ο Δασάρχης Κορίνθου

Παναγ. Μπούλιας
Δασολόγος

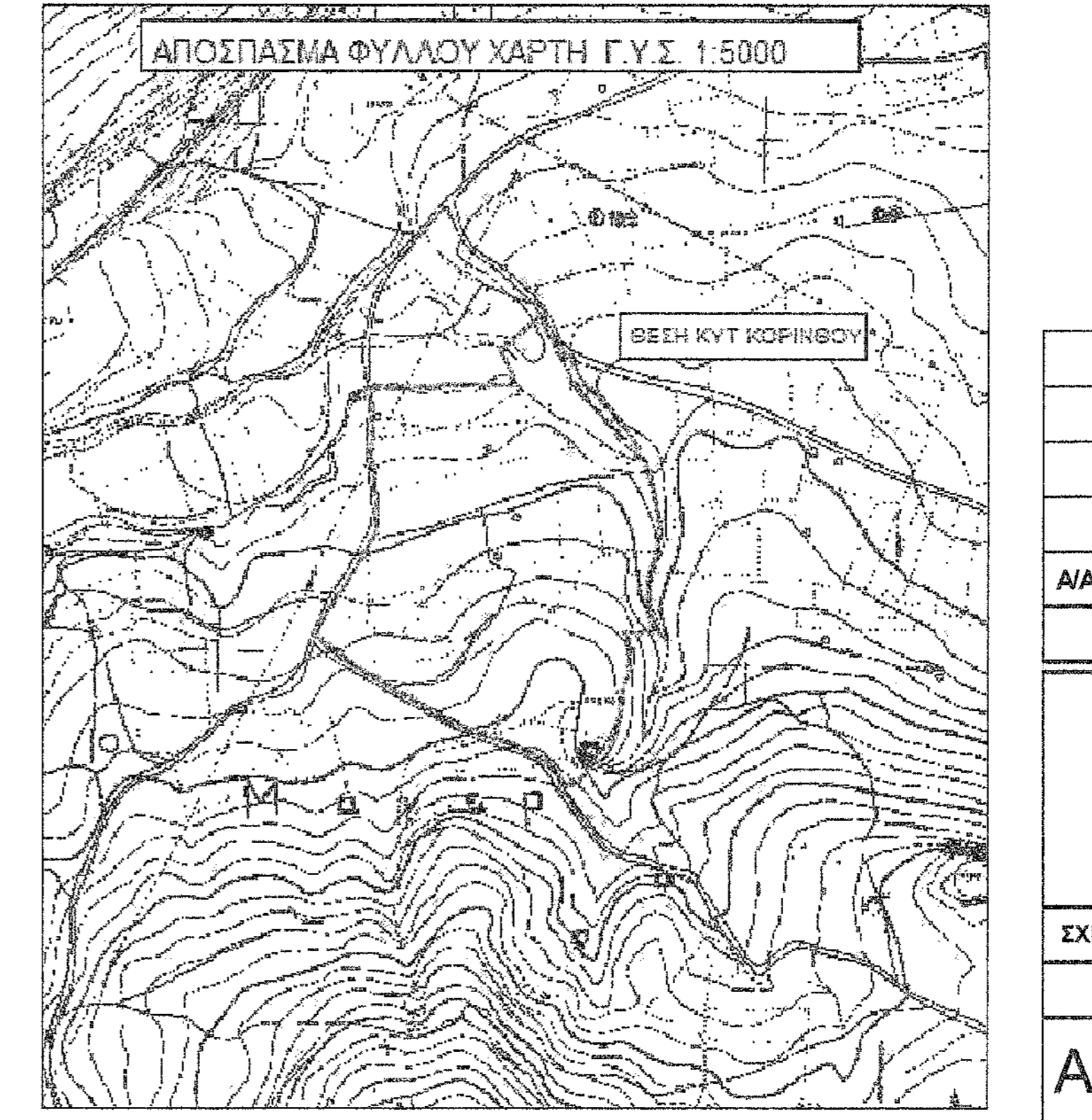
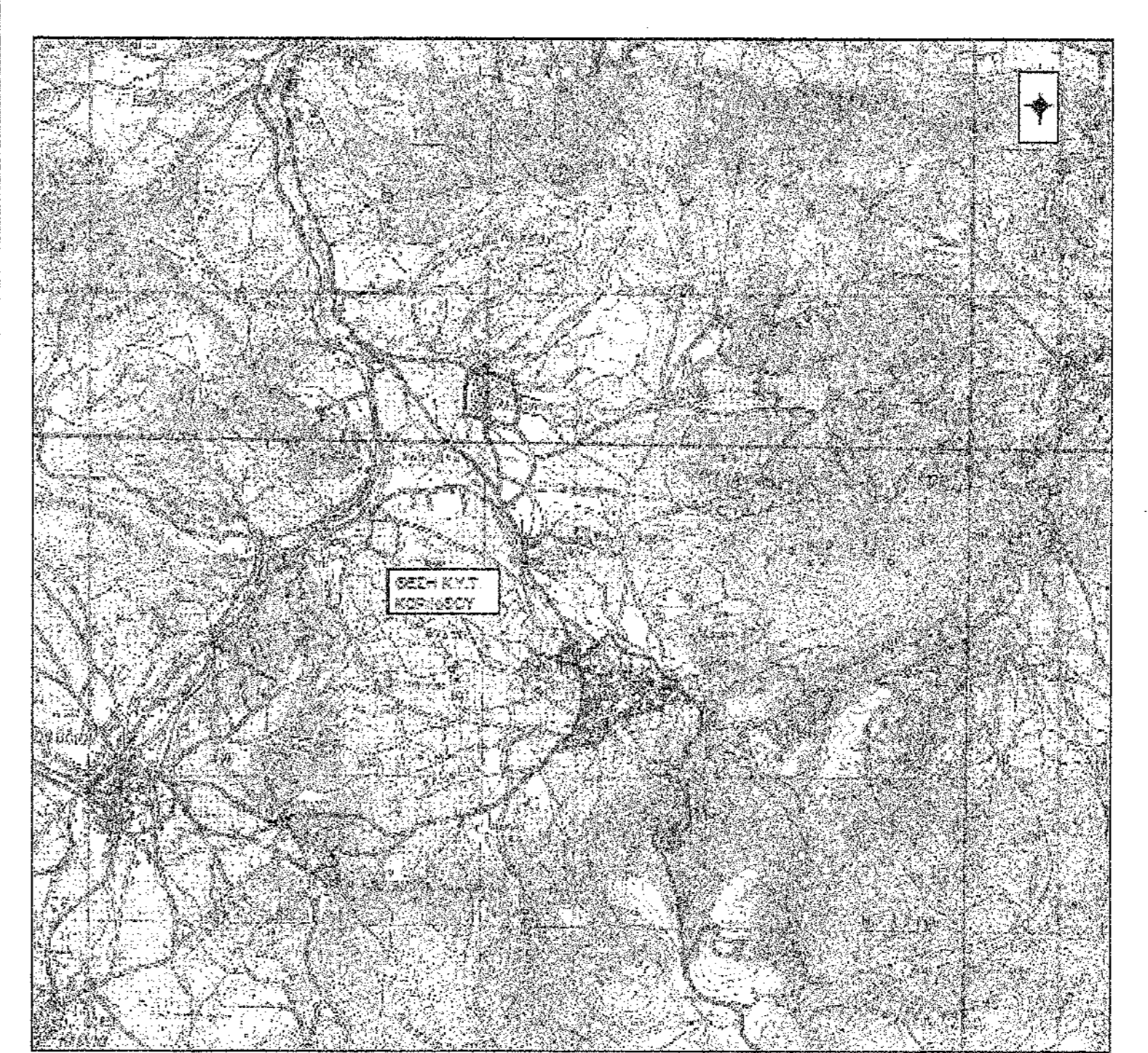
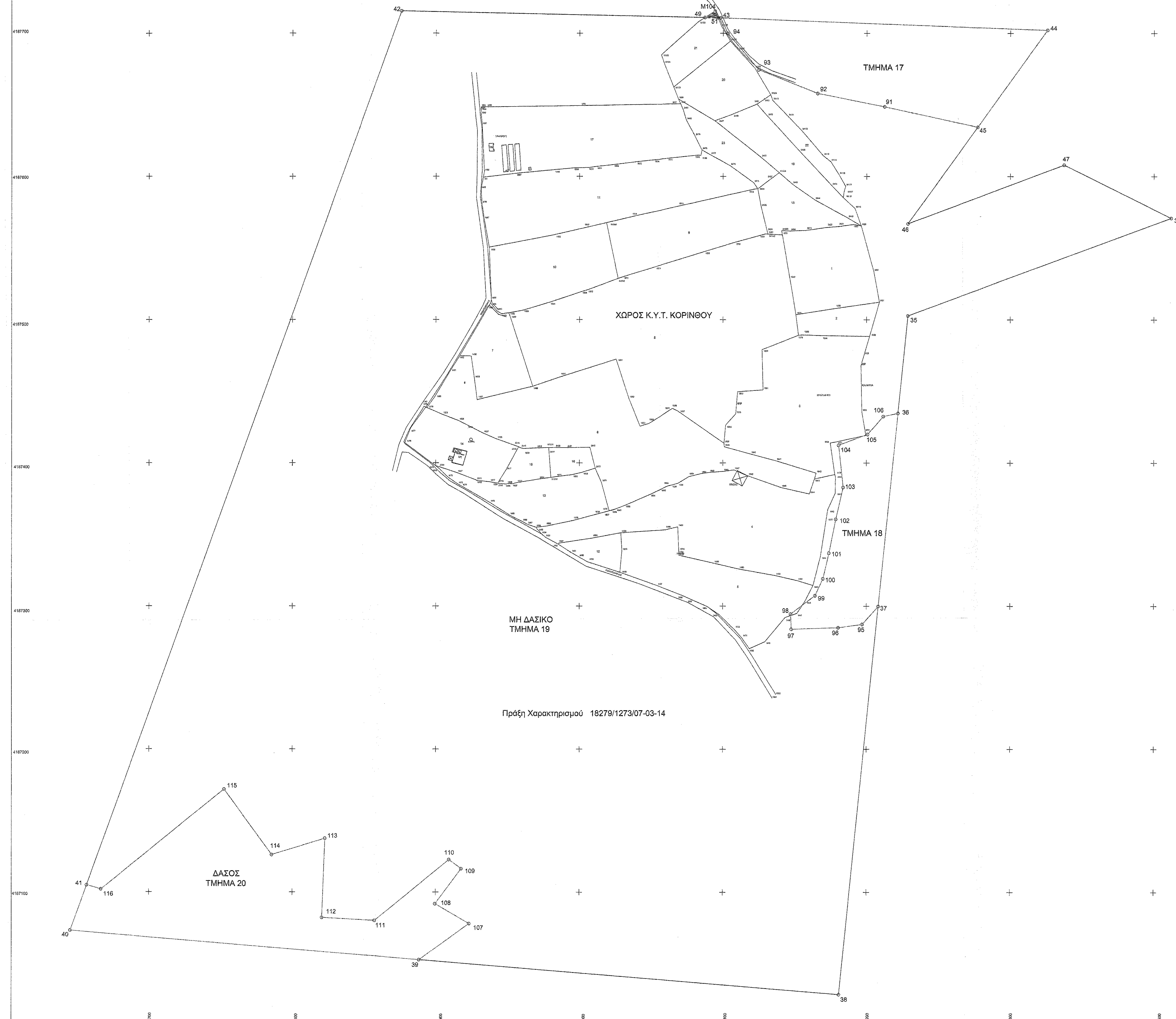

ΕΜΒΑΔΙΜΕΤΡΙΚΗ ΠΙΝΑΚΑ ΤΜ. 17
Με τη βοήθεια των ορθογώνιων συντεταγμένων των κορυφών του

| ΣΗΜΕΙΟ | X | Y | ΜΗΚΟΣ |
|---|----------|-----------|-----------------------------|
| 43 | 40288.14 | 418779.72 | 277.83 |
| 44 | 40298.86 | 418779.14 | 86.63 |
| 45 | 40292.55 | 418783.78 | 66.17 |
| 46 | 40292.37 | 418784.09 | 47.47 |
| 47 | 40296.71 | 418783.99 | 44.72 |
| 48 | 40294.74 | 418784.01 | 33.84 |
| 49 | 40294.70 | 418779.93 | 12.68 |
| 50 | 40298.14 | 418779.93 | 24.1 |
| Ε=1/2 Σ(X ₁ +X _n)(Y ₁ -Y _n) | | | Ε = 10705.63 μ ² |

ΕΜΒΑΔΙΜΕΤΡΙΚΗ ΠΙΝΑΚΑ ΤΜ. 18
Με τη βοήθεια των ορθογώνιων συντεταγμένων των κορυφών του

| ΣΗΜΕΙΟ | X | Y | ΜΗΚΟΣ |
|---|----------|-----------|----------------------------|
| 36 | 40320.79 | 418734.67 | 131.41 |
| 37 | 40320.03 | 418736.60 | 8.88 |
| 38 | 40320.36 | 418732.22 | 16.53 |
| 39 | 40320.81 | 418728.93 | 32.56 |
| 40 | 40320.70 | 418731.92 | 21.16 |
| 41 | 40320.49 | 418732.99 | 10.72 |
| 42 | 40320.70 | 418733.19 | 19.59 |
| 43 | 40320.70 | 418733.19 | 21.16 |
| 44 | 40320.36 | 418732.22 | 16.53 |
| 45 | 40320.79 | 418734.67 | 131.41 |
| Ε=1/2 Σ(X ₁ +X _n)(Y ₁ -Y _n) | | | Ε = 5473.70 μ ² |

ΕΜΒΑΔΙΜΕΤΡΙΚΗ ΠΙΝΑΚΑ ΤΜ. 19
Με τη βοήθεια των ορθογώνιων συντεταγμένων των κορυφών του

| ΣΗΜΕΙΟ | X | Y | ΜΗΚΟΣ |
|---|----------|-----------|--------------------------|
| 46 | 40289.80 | 418772.89 | 8.30 |
| 47 | 40296.30 | 418775.20 | 4.67 |
| 48 | 40292.37 | 418779.93 | 8.69 |
| Ε=1/2 Σ(X ₁ +X _n)(Y ₁ -Y _n) | | | Ε = 20.34 μ ² |

ΕΜΒΑΔΙΜΕΤΡΙΚΗ ΠΙΝΑΚΑ ΤΜ. 20
Με τη βοήθεια των ορθογώνιων συντεταγμένων των κορυφών του

| ΣΗΜΕΙΟ | X | Y | ΜΗΚΟΣ |
|---|----------|-----------|-----------------------------|
| 38 | 40298.87 | 418792.74 | 43.03 |
| 39 | 40294.74 | 418792.74 | 27.48 |
| 40 | 40297.86 | 418794.31 | 16.65 |
| 41 | 40296.93 | 418795.88 | 17.03 |
| 42 | 40298.87 | 418796.05 | 38.84 |
| 43 | 40298.14 | 418796.05 | 55.30 |
| 44 | 40296.30 | 418796.05 | 38.84 |
| 45 | 40292.37 | 418796.05 | 110.82 |
| 46 | 40289.80 | 418796.05 | 15.30 |
| 47 | 40296.30 | 418794.31 | 33.65 |
| 48 | 40292.37 | 418792.74 | 244.07 |
| 39 | 40294.74 | 418792.74 | 27.48 |
| Ε=1/2 Σ(X ₁ +X _n)(Y ₁ -Y _n) | | | Ε = 15208.72 μ ² |

ΠΑΡΑΤΗΡΗΣΕΙΣ
 Το γήπεδο βρίσκεται στη θέση "Μάγειρα" της Δ.Κ. Σαρωνικού, Δημοτικής Ενότητας Κορινθίων Περιφερειακής Ενότητας Κορινθίου.
 Το γήπεδο βρίσκεται εκτός σχεδίου.
 Η Οριζοντιογραφική εξάρτηση έγινε από το Κρατικό Τριγωνομετρικό Δίκτυο (ΕΓΣΑ/87).

| | | | | | | |
|-----|-----------|-------|--------|--------|---------|-------|
| Α/Α | ΠΕΡΙΓΡΑΦΗ | ΣΧΕΔ. | ΜΕΛΕΤ. | ΕΛΕΓΧ. | ΕΓΚΡΙΘ. | ΗΜΕΡ. |
|-----|-----------|-------|--------|--------|---------|-------|

ΑΝΑΘΕΩΡΗΣΕΙΣ

**Κ.Υ.Τ G.I.S ΚΟΡΙΝΘΟΥ
ΤΟΠΟΓΡΑΦΙΚΟ ΔΙΑΓΡΑΜΜΑ**

| ΣΧΕΔΙΑΣΘΗΚΕ | ΜΕΛΕΤΗΘΗΚΕ | ΕΛΕΓΧΘΗΚΕ | ΕΓΚΡΙΘΗΚΕ | ΗΜΕΡΟΜΗΝΙΑ |
|-------------|------------|-----------|-----------|------------|
| | | | | 15/12/2014 |

| | | |
|----------------------------|---|-----------------|
| A.Δ.Μ.Η.Ε. Α.Ε. | ΔΙΕΥΘΥΝΣΗ ΝΕΩΝ ΕΡΓΩΝ ΜΕΤΑΦΟΡΑΣ ΤΟΜΕΑΣ ΕΡΓΩΝ ΠΟΛ. ΜΗΧ. ΥΣ ΚΥΤ | ΚΛΙΜΑΚΑ 1: 1000 |
| | | |

