

ΑΠΟΣΠΑΣΜΑ ΧΑΡΤΟΥ ΠΕΡΙΟΧΗΣ (ΓΥΣ 9624-4)

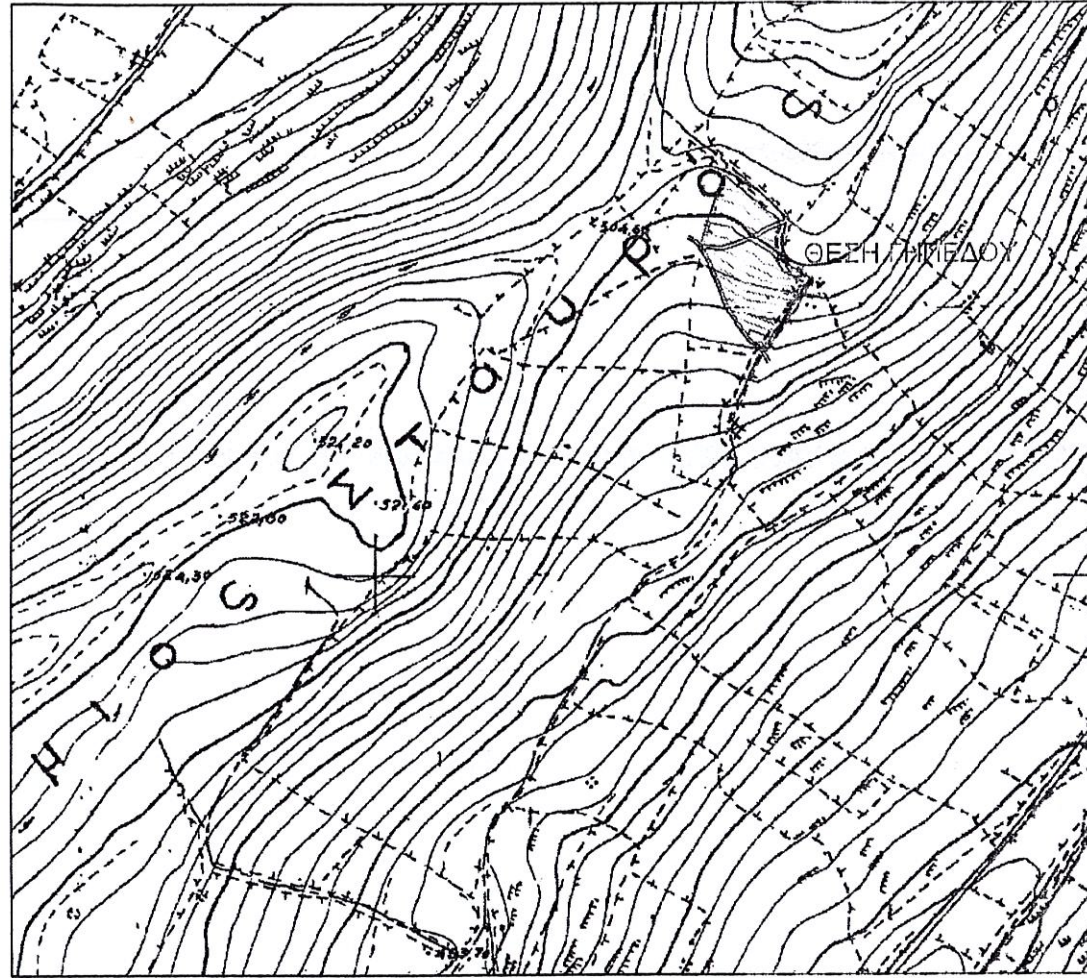

ΑΠΟΣΠΑΣΜΑ ΧΑΡΤΟΥ ΣΧΟΟΑΠ ΝΕΑΠΟΛΗΣ - ΒΡΑΧΑΣΙΟΥ

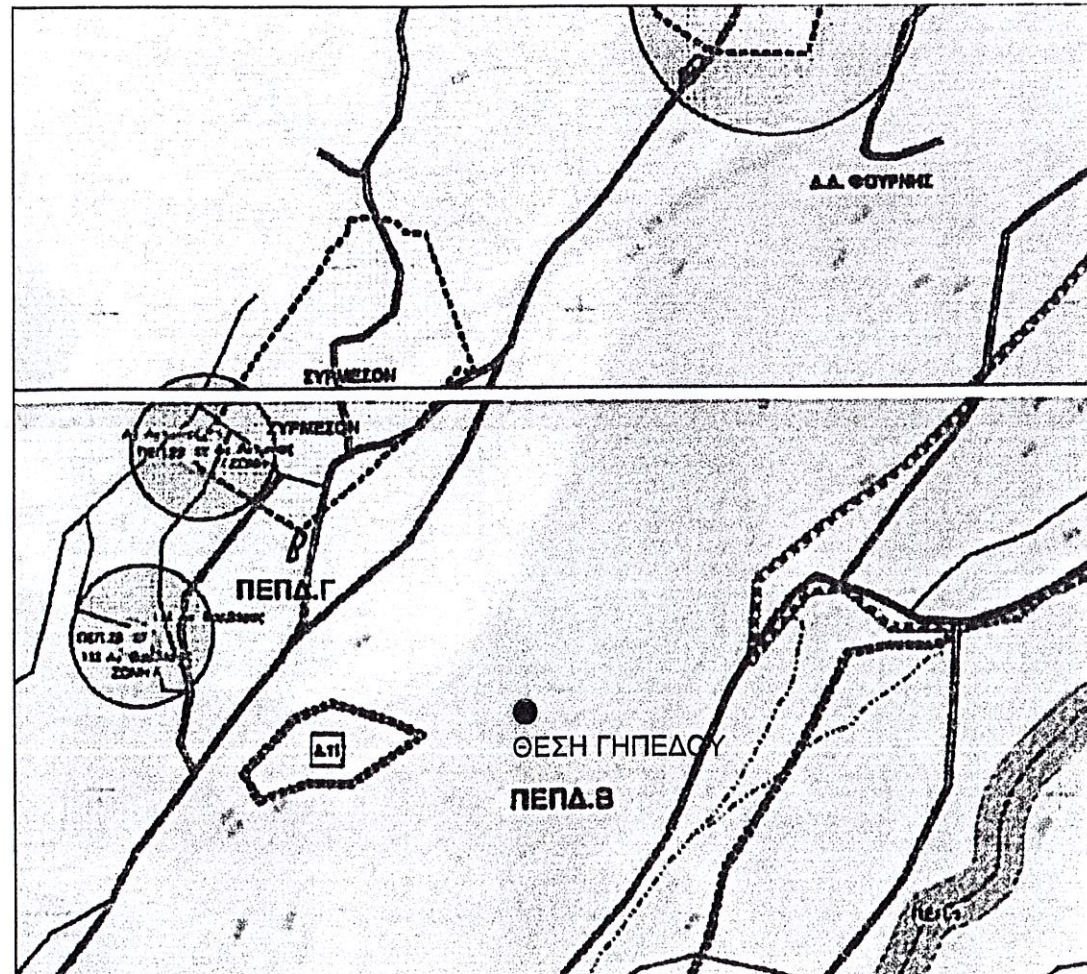

ΤΕΧΝΙΚΟ ΓΡΑΦΕΙΟ

ΙΩΑΝΝΗ Ε. ΤΣΙΧΛΗ

ΔΙΠΛΩΜΑΤΟΥΧΟΥ ΠΟΛΙΤΙΚΟΥ ΜΗΧΑΝΙΚΟΥ

ΕΘΝΙΚΗΣ ΑΝΤΙΣΤΑΣΕΩΣ 2

ΝΕΑΠΟΛΗ ΛΑΣΙΘΙΟΥ

2841033930



6946-065864

ΤΙΤΛΟΣ ΕΡΓΟΥ

ΑΠΟΤΥΠΩΣΗ ΓΗΠΕΔΟΥ

ΙΔΙΟΚΤΗΤΗΣ

ΜΙΧΑΗΛ ΒΟΥΚΥΚΛΑΡΗΣ (ΙΕΡΕΑΣ)

ΘΕΜΑ

ΤΟΠΟΓΡΑΦΙΚΟ ΔΙΑΓΡΑΜΜΑ

ΘΕΣΗ

ΕΚΤΟΣ ΣΧΕΔΙΟΥ ΕΥΡΥΤΕΡΗΣ ΠΕΡΙΟΧΗΣ ΟΙΚΙΣΜΟΥ "ΣΥΡΜΕΣΟ" ΤΟΥ ΔΗΜΟΥ ΑΓΙΟΥ ΝΙΚΟΛΑΟΥ

ΚΛΙΜΑΚΑ

1 : 200

ΗΜΕΡΟΜΗΝΙΑ

25-10-2014

ΣΧΕΔΙΑΣΗ

Ο ΜΕΛΕΤΗΤΗΣ

ΕΓΚΡΙΣΗ

T-1

ΙΩΑΝΝΗΣ Ε. ΤΣΙΧΛΗΣ
ΔΙΠΛΩΜΑΤΟΥΧΟΣ ΠΟΛΙΤΙΚΟΣ ΜΗΧΑΝΙΚΟΣ
ΠΟΛΥΤΕΧΝΙΚΟΥ ΙΝΣΤΙΤΟΥΤΟΥ ΙΑΣΙΟΥ
ΕΛΕΓΚΤΗΣ ΔΟΜΗΣΗΣ - ΑΡ.ΜΗΤΡ. 581
ΜΕΛΟΣ Τ.Ε.Ε. ΑΡΙΘΜΟΣ ΜΗΤΡΟΥ 56377
Α.Φ.Μ. 041558699, Δ.Ο.Υ. ΝΕΑΠΟΛΗΣ
ΕΘΝ. ΑΝΤΙΣΤΑΣΕΩΣ 2 - ΝΕΑΠΟΛΗ, ☎ 28410 33930



ΜΕΤΡΟΝ ΔΙΑΓΡΑΜΜΑ
ΛΗ, ΕΙΝΑΙ ΟΡΘΑ

ΩΝ

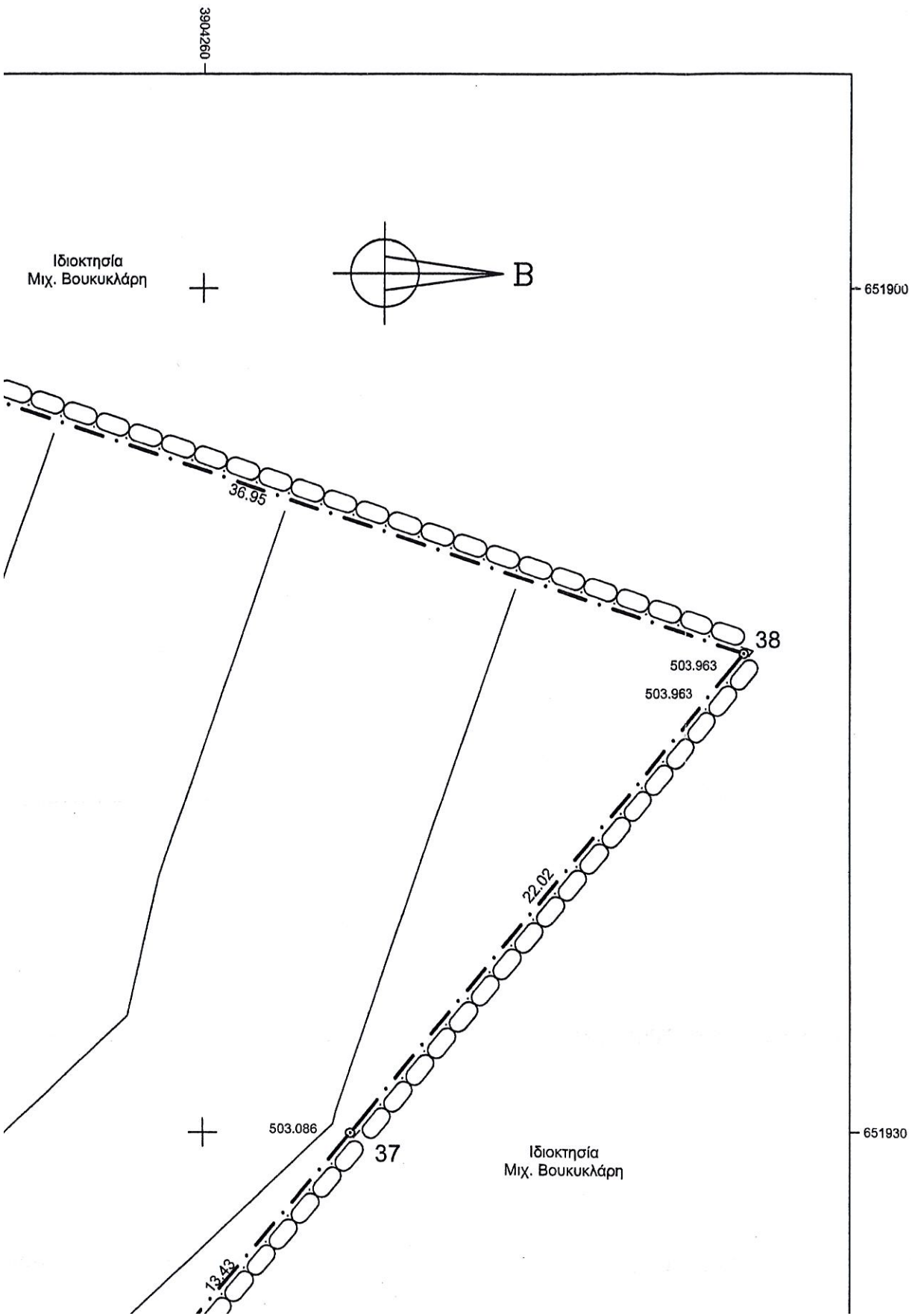

Πίνακας Συντεταγμένων των κορυφών του γηπέδου
Εμβαδόν = 4432.40 τ.μ. - Περίμετρος = 294.21 μ.

| α/α | X | Y | Αποστάσεις |
|-----|------------|-------------|----------------|
| 1 | 651897.455 | 3904230.374 | --- |
| 2 | 651903.944 | 3904219.501 | 1 - 2: 12.66 |
| 3 | 651905.620 | 3904214.609 | 2 - 3: 5.17 |
| 4 | 651911.284 | 3904201.298 | 3 - 4: 14.47 |
| 5 | 651913.480 | 3904194.966 | 4 - 5: 6.70 |
| 6 | 651915.140 | 3904190.150 | 5 - 6: 5.09 |
| 7 | 651916.930 | 3904186.674 | 6 - 7: 3.91 |
| 8 | 651921.760 | 3904179.300 | 7 - 8: 8.82 |
| 9 | 651923.964 | 3904175.695 | 8 - 9: 4.23 |
| 10 | 651930.490 | 3904166.600 | 9 - 10: 11.19 |
| 11 | 651936.082 | 3904161.393 | 10 - 11: 7.64 |
| 12 | 651940.076 | 3904157.704 | 11 - 12: 5.44 |
| 13 | 651940.429 | 3904158.307 | 12 - 13: 0.70 |
| 14 | 651942.772 | 3904162.778 | 13 - 14: 5.05 |
| 15 | 651944.992 | 3904166.131 | 14 - 15: 4.02 |
| 16 | 651949.639 | 3904173.865 | 15 - 16: 9.02 |
| 17 | 651951.174 | 3904176.424 | 16 - 17: 2.98 |
| 18 | 651953.480 | 3904179.775 | 17 - 18: 4.07 |
| 19 | 651955.449 | 3904183.358 | 18 - 19: 4.09 |
| 20 | 651960.113 | 3904190.784 | 19 - 20: 8.77 |
| 21 | 651964.897 | 3904198.232 | 20 - 21: 8.85 |
| 22 | 651968.664 | 3904203.995 | 21 - 22: 6.88 |
| 23 | 651967.981 | 3904204.608 | 22 - 23: 0.92 |
| 24 | 651959.728 | 3904209.561 | 23 - 24: 9.63 |
| 25 | 651954.677 | 3904212.056 | 24 - 25: 5.63 |
| 26 | 651953.412 | 3904213.168 | 25 - 26: 1.68 |
| 27 | 651951.359 | 3904215.756 | 26 - 27: 3.30 |
| 28 | 651950.848 | 3904217.086 | 27 - 28: 1.42 |
| 29 | 651950.429 | 3904219.172 | 28 - 29: 2.13 |
| 30 | 651948.808 | 3904227.795 | 29 - 30: 8.77 |
| 31 | 651948.824 | 3904236.465 | 30 - 31: 8.67 |
| 32 | 651949.132 | 3904238.411 | 31 - 32: 1.97 |
| 33 | 651951.307 | 3904243.090 | 32 - 33: 5.16 |
| 34 | 651950.988 | 3904247.428 | 33 - 34: 4.35 |
| 35 | 651948.050 | 3904250.376 | 34 - 35: 4.16 |
| 36 | 651940.292 | 3904256.606 | 35 - 36: 9.95 |
| 37 | 651930.003 | 3904265.237 | 36 - 37: 13.43 |
| 38 | 651912.971 | 3904279.192 | 37 - 38: 22.02 |
| 39 | 651901.102 | 3904244.197 | 38 - 39: 36.95 |
| 40 | 651898.074 | 3904233.611 | 39 - 40: 11.01 |
| 1 | 651897.455 | 3904230.374 | 40 - 1: 3.29 |

ΑΠΟΣΠΑΣΜΑ ΧΑΡΤΟΥ ΠΕΡΙΟΧΗΣ (ΓΥΣ 9624-4)

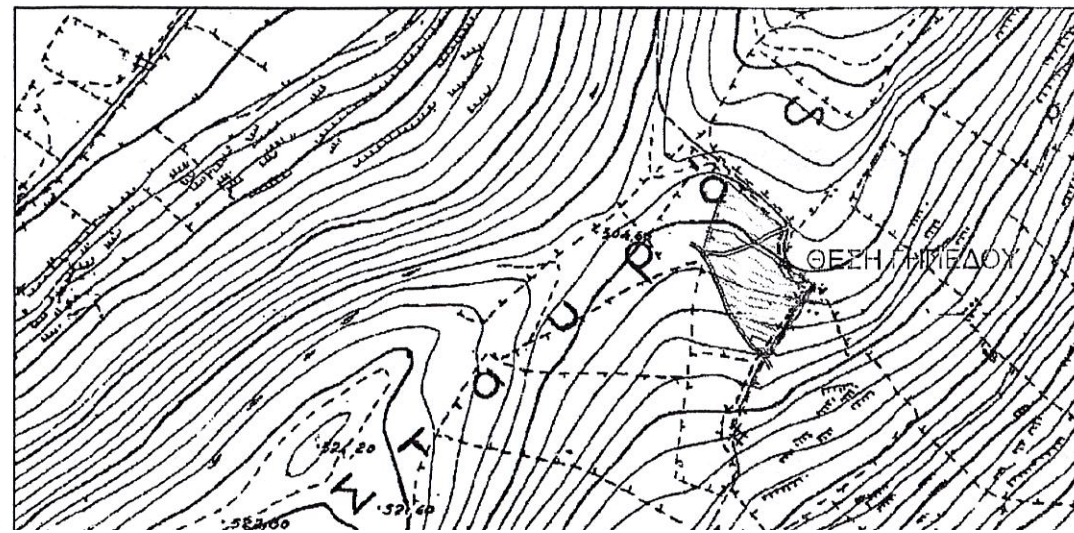

1) ΓΕΝΙΚΑ
ΟΙ ΜΕΤΡΗΣΕΙΣ ΓΙΑ ΤΗΝ ΑΠΟΤΥΠΩΣΗ ΤΟΥ ΠΕΡΙΓΡΑΦΟΜΕΝΟΥ ΟΙ ΥΠΟΛΟΓΙΣΜΟΙ ΓΡΑΦΕΙΟΥ ΚΑΙ Η ΣΧΕΔΙΑΣΗ ΜΕ ΗΛΕΚΤΡΟΝΙΚΟ ΤΟ ΓΗΠΕΔΟ ΒΡΙΣΚΕΤΑΙ ΣΕ ΕΚΤΟΣ ΣΧΕΔΙΟΥ ΠΟΛΕΟΣ ΠΕΡΙΟΧΗΣ ΑΓΙΟΥ ΝΙΚΟΛΑΟΥ.

2) ΕΜΒΑΔΟΜΕΤΡΗΣΗ
Η ΕΜΒΑΔΟΜΕΤΡΗΣΗ ΕΓΙΝΕ ΜΕ ΤΗΝ ΒΟΗΘΕΙΑ ΤΩΝ ΣΥΝΤΕΤΑΓΜΕΝΩΝ ΑΝΑΦΕΡΟΝΤΑΙ ΣΤΟ ΕΛΛΗΝΙΚΟ ΓΕΩΔΕΣΙΑΣ ΕΛΛΕΙΨΟΕΙΔΕΣ ΑΝΑΦΟΡΑΣ GRS 80 (σ=6378137 μ. 1/φ=298.251498810131). ΠΡΟΒΟΛΗ: ΕΠΚΑΡΣΙΑ ΜΕΡΚΑΤΟΡΙΚΗ ΚΕΝΤΡΙΚΟΣ ΜΕΣΗΜΒΡΙΝΟΣ: Λο=24° 00' 00" ΜΕ Κο=0999 ΤΕΤΙΜΗΜΕΝΗ ΚΕΝΤΡΙΚΟΥ ΜΕΣΗΜΒΡΙΝΟΥ: + 500,000.00 ΓΕΩΓΡΑΦΙΚΟ ΠΛΑΤΟΣ ΑΝΑΦΟΡΑΣ: 00° 00' 00" Η ΕΜΒΑΔΟΜΕΤΡΗΣΗ ΕΔΩΣΕ ΤΑ ΑΚΟΛΟΥΘΑ ΑΠΟΤΕΛΕΣΜΑΤΑ:

ΣΥΝΟΛΙΚΟ ΕΜΒΑΔΟΝ ΓΗΠΕΔΟΥ ΥΠΟ ΣΤΟΙΧΕΙΑ: ...

3) ΟΡΟΙ ΑΡΤΙΟΤΗΤΟΣ ΚΑΙ ΔΟΜΗΣΕΩΣ
ΝΟΜΟΘΕΣΙΑ: Π.Δ. 06-10-1978 ΦΕΚ 538 Δ' ΤΗΣ 17-10-1978. "ΠΕΡΙΚΑΘΟΡΙΣΜΟΥ ΤΩΝ ΟΡΩΝ ΚΑΙ ΠΕΡΙΟΡΙΣΜΩΝ ΤΩΝ ΡΥΜΟΤΟΜΙΚΩΝ ΣΧΕΔΙΩΝ ΤΩΝ ΥΦΙΣΤΑΜΕΝΩΝ ΠΡΟ ΤΟΥ ΕΤΟΥΣ 1923 ΟΙΚΙΣ". ΑΡΤΙΟΤΗΤΑ: 4.000.00 τ.μ. (Π.Δ. 24-05-1985 ΑΡΘΡΟ 1 ΠΑΡ. 1). ΚΑΛΥΨΗ: 10% ΕΠΙ ΤΗΣ ΕΠΙΦΑΝΕΙΑΣ ΤΟΥ ΓΗΠΕΔΟΥ. ΜΕΓΙΣΤΟΣ Σ.Δ.: 0,20 ΜΕΓΙΣΤΟ ΥΨΟΣ ΚΤΙΡΙΩΝ: 7.50 μ. (+ στέγη)

ΤΕΧΝΙΚΟ ΓΡΑΦΕΙΟ
ΙΩΑΝΝΗ Ε. ΤΣΙΧΛΗ
ΔΙΠΛΩΜΑΤΟΥΧΟΥ ΠΟΛΙΤΙΚΟΥ ΜΗΧΑΝΙΚΟΥ
ΕΘΝΙΚΗΣ ΑΝΤΙΣΤΑΣΕΩΣ 2
ΝΕΑΠΟΛΗ ΛΑΣΙΘΙΟΥ
2841033930 6946-0658

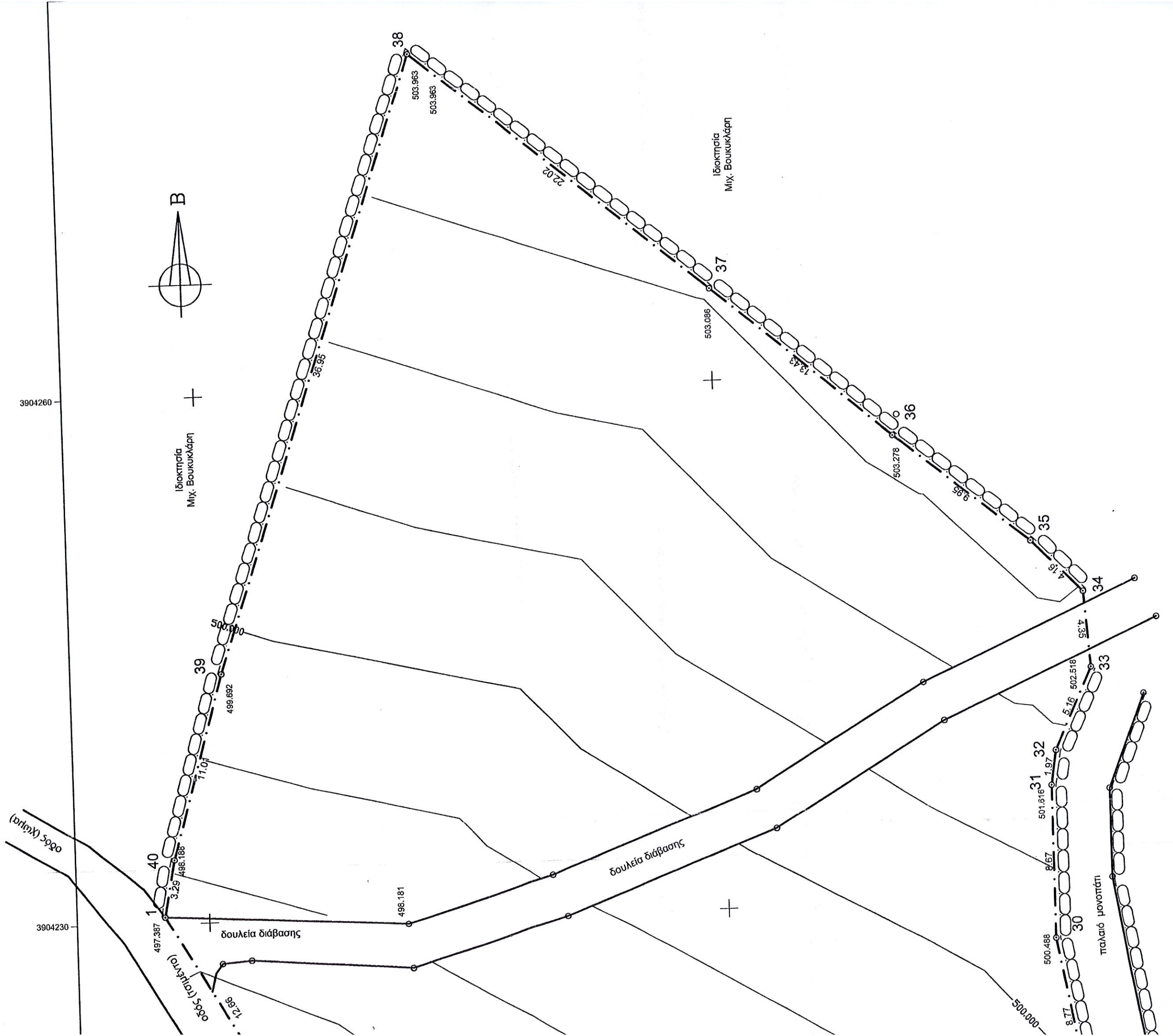

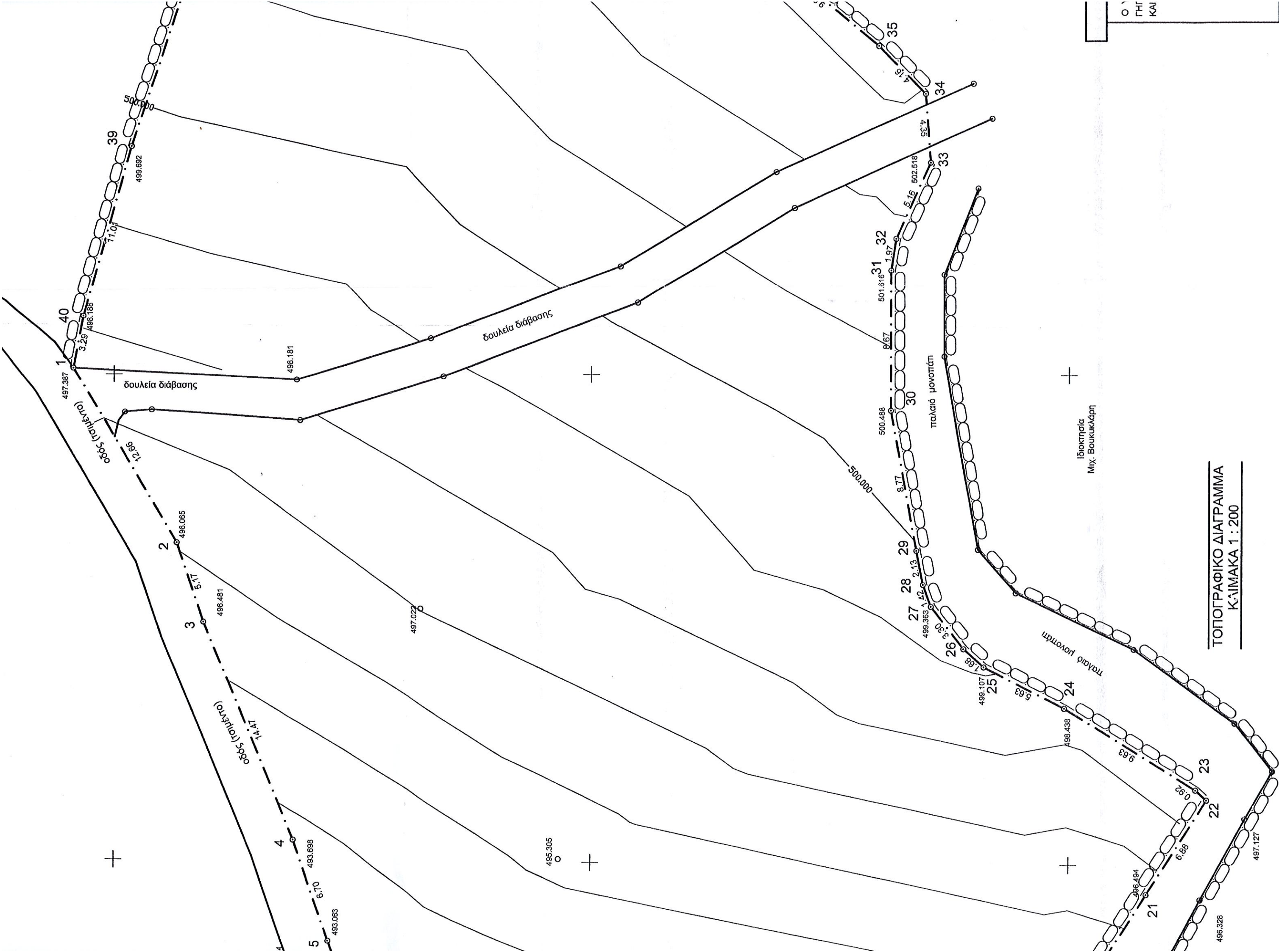

ΤΟΠΟΓΡΑΦΙΚΟ ΔΙΑΓΡΑΜΜΑ
ΚΥΜΑΚΑ 1 : 200

Ιδιοκτησία
Μιχ. Βουικιλάρη

| ΣΧΕΔΙΑΣΤΙΚΟ ΥΠΟΜΝΗΜΑ | |
|----------------------|--------------------------------|
| — · — · — · — | ΟΡΙΑ ΙΔΙΟΚΤΗΣΙΑΣ ΟΔΩΝ |
| — — — — — | ΞΗΡΟΛΙΘΟΔΟΜΗ |
| — — — — — | ΓΕΙΤΟΝΙΚΕΣ ΙΔΙΟΚΤΗΣΙΕΣ ΚΑΝΑΒΟΣ |
| ○ | ΚΟΡΥΦΕΣ ΟΡΙΩΝ ΑΠΟΛΥΤΟ ΥΨΟΜΕΤΡΟ |
| 492.667 | |

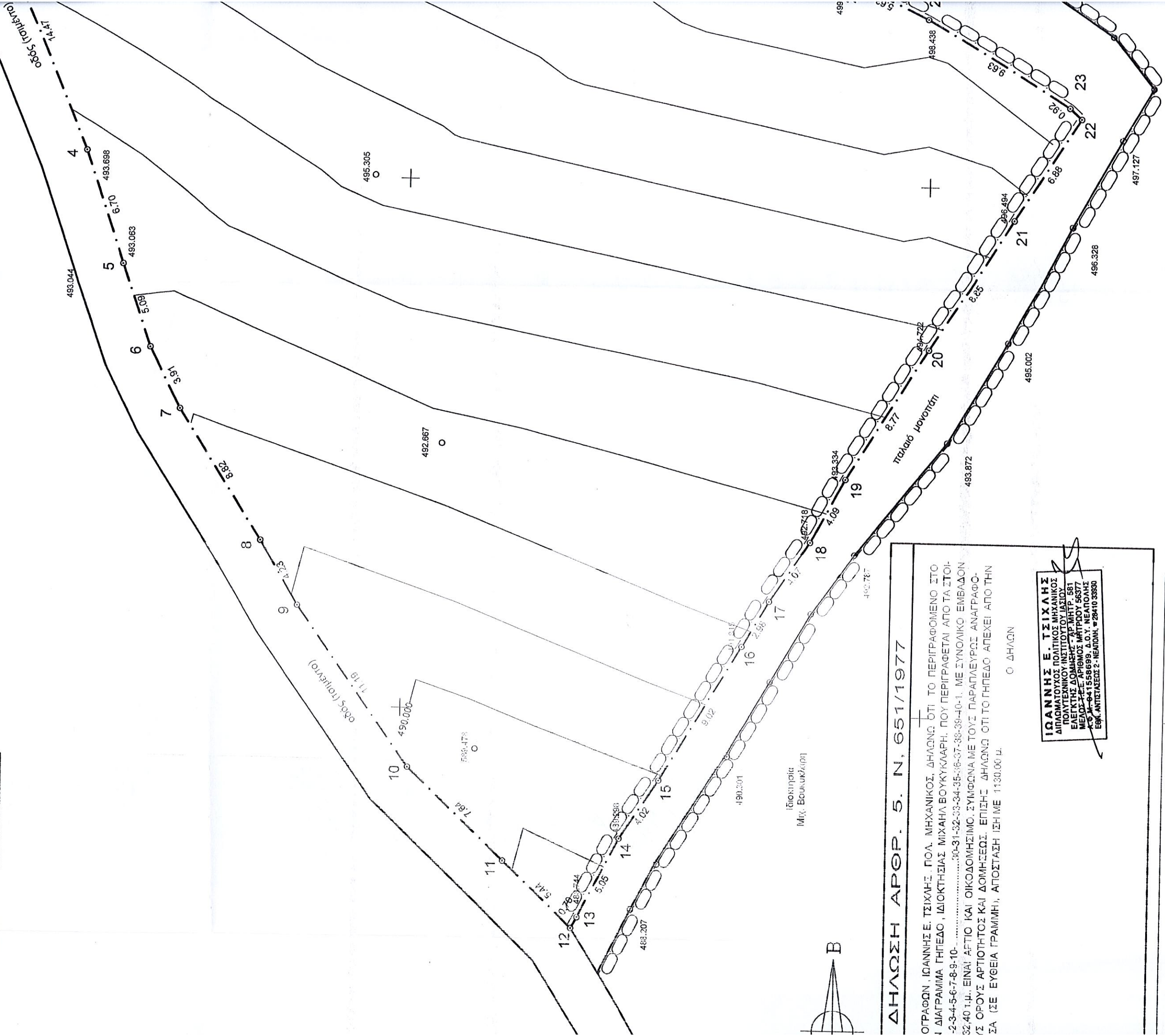

ΔΗΛΩΣΗ ΑΡΘΡ. 5. Ν. 651/1977

ΟΓΡΑΦΩΝ ΙΩΑΝΝΗΣ Ε. ΤΣΙΧΛΗΣ ΠΟΛ. ΜΗΧΑΝΙΚΟΣ, ΔΗΛΩΝΩ ΟΤΙ ΤΟ ΠΕΡΙΓΡΑΦΟΜΕΝΟ ΣΤΟ ΔΙΑΓΡΑΜΜΑ ΓΗΠΕΔΟ, ΙΔΙΟΚΤΗΣΙΑΣ ΜΙΧΑΗΛ ΒΟΥΚΥΚΛΑΡΗ, ΠΟΥ ΠΕΡΙΓΡΑΦΕΤΑΙ ΑΠΟ ΤΑ ΣΤΟΙΧΕΙΑ 2-3-4-5-6-7-8-9-10.....30-31-32-33-34-35-36-37-38-39-40-1. ΜΕ ΣΥΝΟΛΙΚΟ ΕΜΒΛΑΔΟΝ 32.40 Τ.Μ. ΕΙΝΑΙ ΑΡΤΙΟ ΚΑΙ ΟΙΚΟΔΟΜΗΣΙΜΟ. ΣΥΜΦΩΝΑ ΜΕ ΤΟΥΣ ΠΑΡΑΠΛΕΥΡΟΣ ΑΝΑΓΡΑΦΟΜΕΝΟΥΣ ΟΡΟΥΣ ΑΡΤΙΟΤΗΤΟΣ ΚΑΙ ΔΟΜΗΣΕΩΣ. ΕΠΙΣΗΣ ΔΗΛΩΝΩ ΟΤΙ ΤΟ ΓΗΠΕΔΟ ΑΠΕΧΕΙ ΑΠΟ ΤΗΝ ΘΑ (ΣΕ ΕΥΘΕΙΑ ΓΡΑΜΜΗ), ΑΠΟΣΤΑΣΗ ΙΣΗ ΜΕ 1130.00 Μ.

Ο ΔΗΛΩΝ

ΙΩΑΝΝΗΣ Ε. ΤΣΙΧΛΗΣ
ΔΙΠΛΩΜΑΤΟΥΧΟΣ ΠΟΛΙΤΙΚΟΣ ΜΗΧΑΝΙΚΟΣ
ΠΟΛΥΤΕΧΝΙΚΟΥ ΙΝΣΤΙΤΟΥΤΟΥ ΙΑΣΣΟΥ
ΕΛΕΓΚΤΗΣ ΔΟΜΗΣΗΣ - ΑΡ. ΜΗΤΡ. 581
ΜΕΛΟΣ ΕΡΕΥΝΗΤΩΝ ΜΑΤΡΟΥΣ 56377
Κ.Φ.Α. - 041558699 Δ.Ο.Υ. ΝΕΑΠΟΛΗΣ
ΕΘΝ. ΑΝΤΙΣΤΑΣΕΩΣ 2 - ΝΕΑΠΟΛΗ, ☎ 28410 33930