

ΑΠΟΣΤΑΣΜΑ ΑΠΟ ΤΟ ΕΘΝΙΚΟ ΚΤΗΜΑΤΟΛΟΓΙΟ

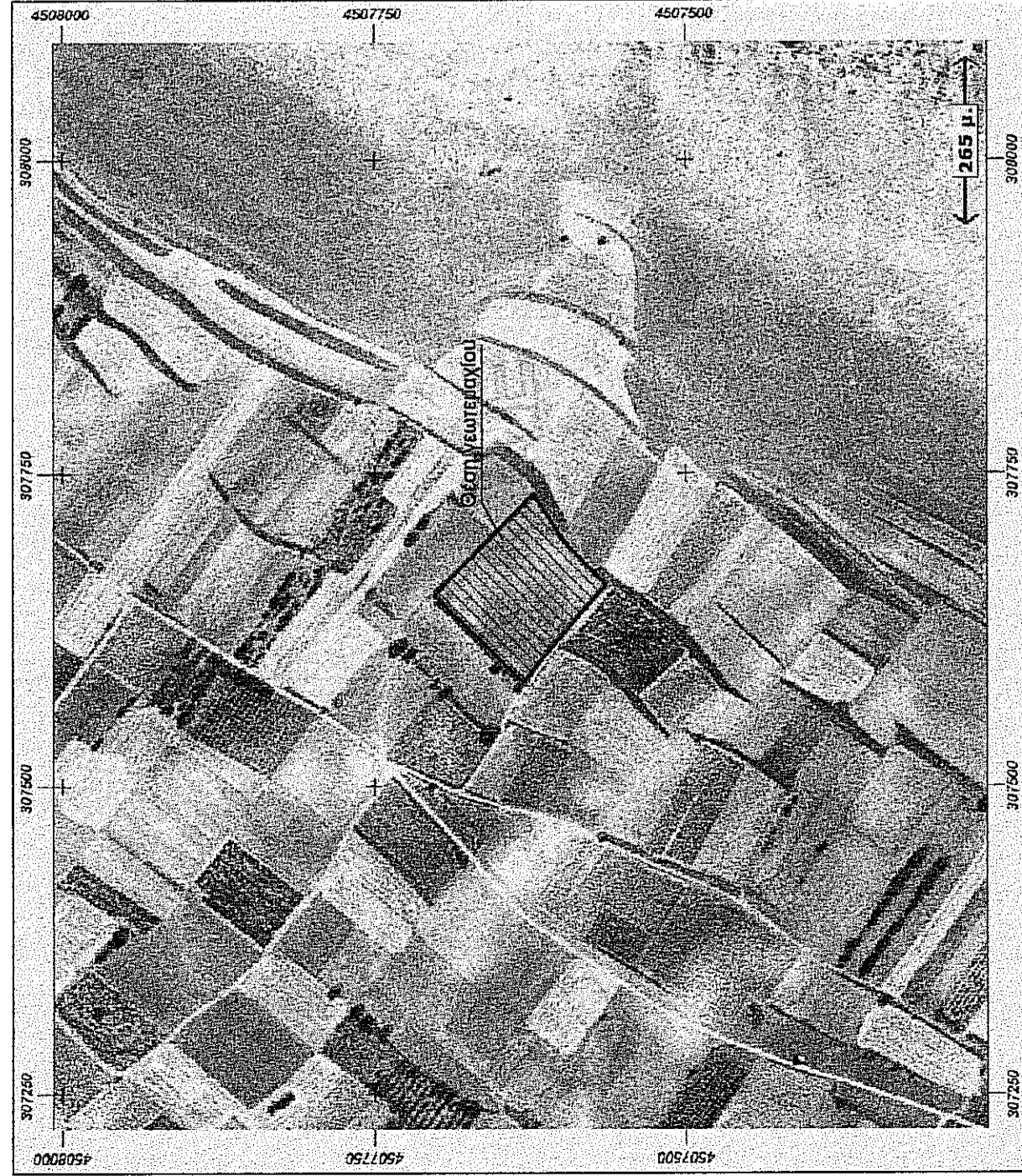

Πίνακας συντεταγμένων κορυφών γεωμετρικού σε Ε.Γ.Σ. 87

Σημείο	X(m)	Y(m)
A	307661.81	4507563.54
B	307612.07	4507607.99
Γ	307592.17	4507629.42
Δ	307654.40	4507701.39
E	307735.52	4507621.22
Z	307697.80	4507598.99
H	307677.16	4507580.74

Εμβαδόν γεωμετρικού= 9999.31 τ.μ.

ΑΠΟΣΤΑΣΜΑ ΧΑΡΤΗ ΔΙΑΜΟΡΦΗΣ ΑΓΡΟΚΤΗΜΑΤΟΣ ΑΓΙΟΥ ΠΑΝΤΕΛΗΜΟΝΑ

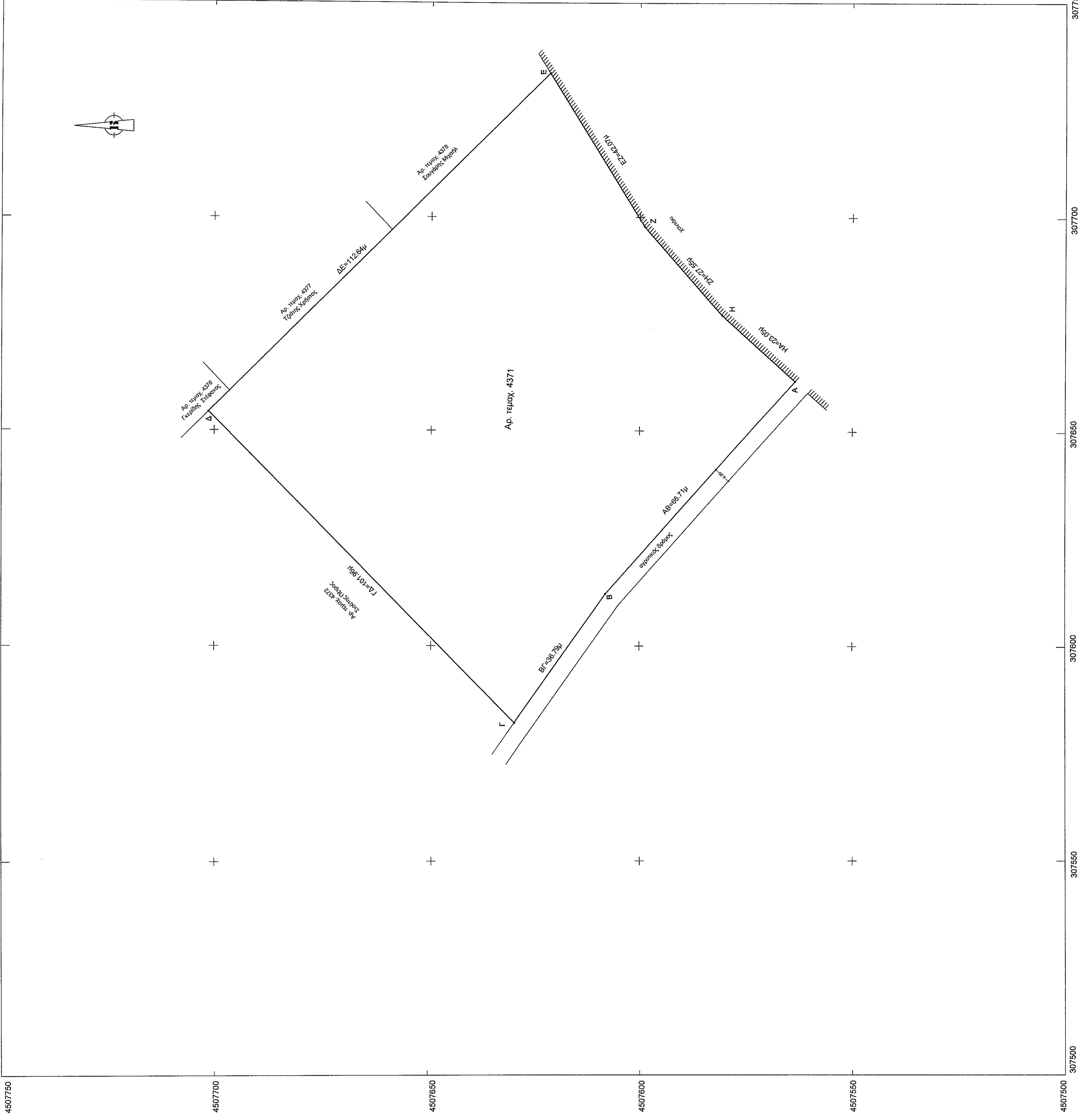
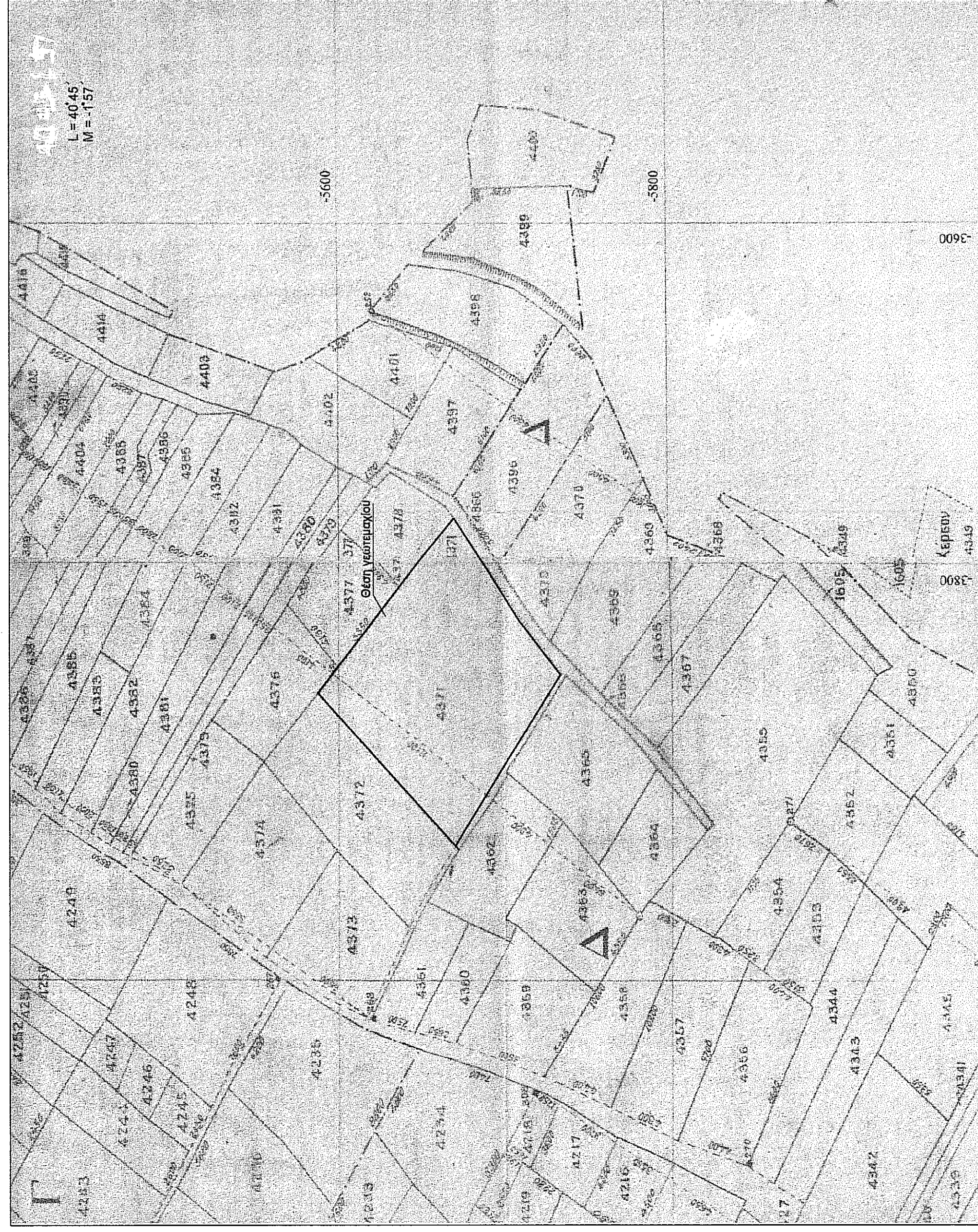

Διάθεση υπαλλήλων

Το ανωτέρω με σχέδιο (ΑΒΓ'ΔΕΖΗΑ), βρίσκεται στην κτηματική περιοχή της κοινότητας Αγίου Παντελεήμονα, εκτός των ορίων του οικισμού, έδαφος 9999.31 τ.μ. και αποτελεί μέρος του με αριθμό τεμ.αχ. 4371 της αρμοτικής διαμορφ. έτους 1956 αρμοδιαστασίας Αγίου Παντελεήμονα τμήμα Φ.Π.Α.Μ.Α.

ΕΡΓΟΔΟΤΗΣ: Σιούτης Πέτρος του Χρήστου

ΕΡΓΟ: Αποτύπωση γεωμετρικού

ΘΕΣΗ: Αγρόκτημα Αγίου Παντελεήμονα εκτός σχεδίου

ΜΕΛΕΤΗΤΗΣ: ΛΑΖΑΡΟΣ ΣΠΥΡΟΠΟΥΛΟΣ διπλ. πολ. μηχανικός

ΘΕΜΑ ΣΧΕΔΙΟΥ:

ΤΟΠΟΓΡΑΦΙΚΟ ΔΙΑΓΡΑΜΜΑ

ΑΡΙΘΜΟΣ ΣΧΕΔΙΟΥ

T-1

ΚΛΙΜΑΚΑ: 1:500

ΧΡΟΝΟΣ ΜΕΛΕΤΗΣ:

Υπογραφή: 8060

σφραγίδα

ΛΑΖΑΡΟΣ Σ. ΣΠΥΡΟΠΟΥΛΟΣ
ΑΡΧΙΤΕΚΤΟΝΟΣ ΜΗΧΑΝΙΚΟΣ
ΑΠΛ. ΠΡΟΪΚΤΗΣ ΚΑΤΑΤΑΞΗΣ
ΑΠΟΦ. ΑΔΕΙΑΣ: Ο 212299 23240
ΠΛΑΤΕΙΑ: 522 00 Α ΠΛΥΡΑΙΟ
ΔΟΜΗΤΕΣΣΑΟΥ 8060 ΠΑΤΡΑΣ