

ΑΠΟΣΠΑΣΜΑ ΚΤΗΜΑΤΟΛΟΓΙΟΥ

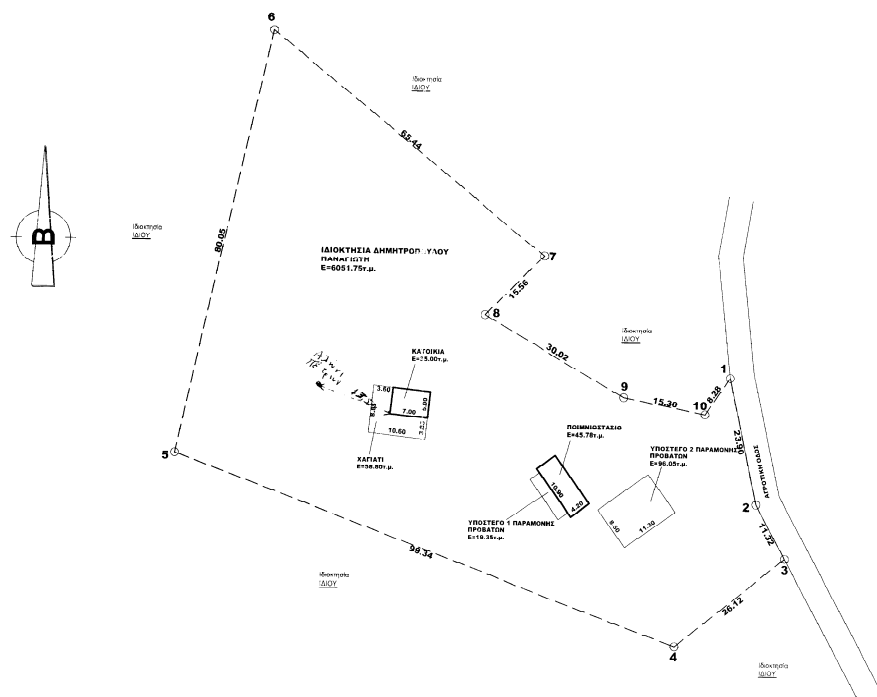
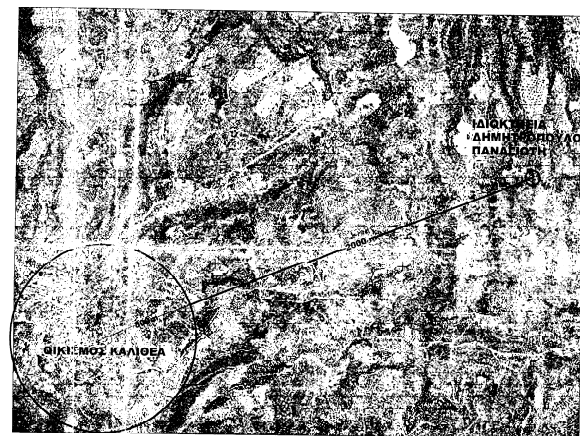

ΣΗΜΕΙΟ	X	Y	ΜΗΤΡΩΣ
1	302857.62	4150924.87	23.90
2	302922.08	4150921.31	11.32
3	302939.08	4150891.05	11.32
4	302972.76	4150921.11	29.12
5	302824.69	4150924.85	99.34
6	302922.00	4150888.00	60.00
7	302915.00	4150912.00	60.00
8	302942.00	4150936.00	15.96
9	302948.00	4150912.00	30.00
10	302943.00	4150888.00	19.30
11	302887.62	4150924.87	8.28

E = 6051.75 μ2

ΧΑΡΑΚΤΗΡΙΣΤΙΚΑ ΣΗΜΕΙΑ	ΑΠΟΣΤΑΣΗ
1. ΕΘΝΙΚΟΙ ΚΑΙ ΕΠΑΡΧΙΑΚΟΙ ΟΔΟΙ	2 - 10 ισοδ. χωρίς απαίτηση
2. ΣΙΔΗΡΟΔΡΟΜΙΚΕΣ ΟΔΟΙ	2 - 10 ισοδ. χωρίς απαίτηση
3. ΠΟΤΑΜΙΑ ΣΥΝΕΧΟΥΣ ΡΟΗΣ	> 200μ που απαιτείται
4. ΑΚΤΕΣ	> 250μ που απαιτείται
5. ΑΡΧΙΚΟΥΣ ΚΑΙ ΤΟΥΡΚΟΥΣ ΧΩΡΟΥΣ	> 400μ που απαιτείται
6. ΝΟΣΟΚΟΜΕΙΑ	> 400μ που απαιτείται
7. ΕΥΑΓΓΗ ΙΔΡΥΜΑΤΑ	> 400μ που απαιτείται
8. ΕΚΠΑΙΔΕΥΤΗΡΙΑ	δεν υπάρχουν στην περιοχή
9. ΞΕΝΟΔΟΧΕΙΑΚΕΣ ΕΠΙΧΕΙΡΗΣΕΙΣ	δεν υπάρχουν στην περιοχή
10. ΣΤΡΑΤΟΠΕΔΑ	δεν υπάρχουν στην περιοχή
11. ΕΡΓΟΤΕΧΝΙΑ	δεν υπάρχουν στην περιοχή
12. ΒΙΟΤΕΧΝΙΕΣ	δεν υπάρχουν στην περιοχή
13. ΒΙΟΤΕΧΝΙΕΣ ΜΕ ΥΓΙΕΙΝΗ ΠΡΟΣΤΑΣΙΑ	δεν υπάρχουν στην περιοχή
14. ΚΑΤΑΣΚΗΝΩΤΙΚΟΥΣ ΧΩΡΟΥΣ	> 400μ που απαιτείται
15. ΜΟΝΑΣΤΗΡΙΑ	δεν υπάρχουν στην περιοχή
16. ΟΙΚΙΣΜΟΣ	ΡΗΘμ > 150μ που απαιτείται

ΥΠΟΜΝΗΜΑ

ΣΤΟΙΧΕΙΑ ΑΓΡΟΤΕΜΑΧΙΟΥ

Το αγροτεμάχιο με στοιχεία (1,2,3,4,5,6,7,8,9,10,1) ιδιοκτησίας ΔΗΜΗΤΡΟΠΟΥΛΟΥ ΠΑΝΑΓΙΩΤΗ του Ιωάννη βρίσκεται εκτός των ορίων του Προ του 1923 οικισμού Καλιθέα Δήμου Κρέσταινας-Ανδριτσάινας (εκτός Ζώνης των 800μ) , εις την Αγροτική περιοχή του δ.δ ΚΑΛΙΘΕΑ , εκτός Ζ.Ο.Ε , εις την τοποθεσία "Σκουρχία".
 Ε (1,2,3,4,5,6,7,8,9,10,1) = 6051,75 τ.μ .
 Εκμεταλλεύτης της μονάδας είναι ο ίδιος.

ΟΡΟΙ ΔΟΜΗΣΗΣ - ΑΡΤΙΟΤΗΓΑΣ (επιτρεπόμενα)

Οροι δόμησης γηπέδων Εκτός Σχεδίου Π.Δ της 24/31.5.1985 (ΦΕΚ 270 Δ') νυν Ν.3212 της 24/31.12.2003 (ΦΕΚ 308 Α') Άρθρο 1 (γενικές διατάξεις) Αρτιότητα : 4 στρέμματα - κανόνας .

Πραγματοποιούμενα Στοιχεία Δόμησης

ΚΤΗΝΟΤΡΟΦΙΚΕΣ ΕΓΚΑΤΑΣΤΑΣΕΙΣ

Δόμηση : Ποιμνοστάσιο + Υπόστεγο 1+ Υπόστεγο 2 + κατοικία + χαγιάτι = Κάλυψη = 254,98 τ.μ

ΚΤΗΝΟΤΡΟΦΙΚΕΣ ΕΙ ΚΑΤΑΣΤΑΣΕΙΣ (συγκεντρωτικά)

Ποιμνοστάσιο 1 = 45,78 τ.μ
 Υπόστεγο 1.....= 19,35 τ.μ
 Υπόστεγο 2.....= 96,05 τ.μ
 Κατοικία.....= 35,00 τ.μ
 Χαγιάτι.....= 58,80 τ.μ

ΔΗΛΩΣΗ ΥΛΟΠΟΙΗΣΗΣ ΟΡΙΩΝ

Ο δhlών, ιδιοκτήτης του πιο πάνω αγροτεμαχίου, ΔΗΜΗΤΡΟΠΟΥΛΟΥ ΠΑΝΑΓΙΩΤΗ του Ιωάννη, δηλώνω υπεύθυνα ότι τα όρια της ιδιοκτησίας μου υπεδείχθησαν από εμένα και είναι τα ορθά.

Ο ΔΗΛΩΩ

ΔΗΛΩΣΗ ΜΗΧΑΝΙΚΟΥ Ν.651/ 77

Ο υπογραφομένου Μηχανικός Βλάχος Ιωάννης βεβαιώνει ότι το υπό στοιχεία (1,2,3,4,5,6,7,8,9,10,1) ιδιοκτησίας ΔΗΜΗΤΡΟΠΟΥΛΟΥ ΠΑΝΑΓΙΩΤΗ του Ιωάννη βρίσκεται εκτός των ορίων του Προ του 1923 οικισμού Καλιθέα Δήμου Κρέσταινας-Ανδριτσάινας (εκτός Ζώνης των 800μ) , εις την Αγροτική περιοχή του δ.δ ΚΑΛΙΘΕΑ , εκτός Ζ.Ο.Ε , εις την τοποθεσία "Σκουρχία"
 Ε (1,2,3,4,5,6,7,8,9,10,1) = 6051,75 τ.μ. και είναι Άρτιο και Οικοδομησιμο σύμφωνα με τις ισχύουσες Πολεοδομικές Διατάξεις.

Ο ΔΗΛΩΩ

ΕΡΕΥΡΑΖΩΝΤΗΣ
 ΔΗΜΗΤΡΟΠΟΥΛΟΣ ΠΑΝΑΓΙΩΤΗΣ Τού Ιωάννη

ΕΡΓΟ
 ΡΥΘΜΙΣΗ ΜΕ ΤΟΝ Ν. 4178/ 13 ΚΑΤΟΙΚΙΑΣ ΚΑΙ ΣΤΑΥΛΟΥ

ΘΕΣΗ
 ΑΓΡΟΤΙΚΗ ΠΕΡΙΟΧΗ Δ.Δ. ΚΑΛΙΘΕΑΣ
 Δ. ΚΡΕΣΤΑΙΝΑΣ-ΑΝΔΡΙΤΣΑΙΝΑΣ - 06ση "ΣΚΟΥΡΧΙΑ"

ΜΕΛΕΤΗΤΕΣ

Θ.Ε.Μ.Α. ΔΡ. ΣΧΕΔΙΩΤ

ΧΑΡΤΕΣ ΕΝΤΟΠΙΣΜΟΥ
Τοπογραφικό ΣΧΗΜΑ

ΚΩΛΙΚΑ 1 : 500

ΔΕΛΤΙΟ ΠΡΟΒΛΕΨΕΩΣ ΑΥΓΟΥΣΤΟΣ 2011

ΑΡΧΙΤΕΚΤΟΝΙΚΟ ΣΧΕΔΙΟ