

Πίνακας Συντεταγμένων στο ΕΓΣΑ '87 των κορυφών που προκύπτουν μετά από επίγεια καταμέτρηση.

Κορυφή	X	Y	Li+1
A	0386233.002	4207288.643	43.55
B	0386273.775	4207303.984	1.72
Γ	0386273.117	4207305.555	20.80
Δ	0386265.161	4207324.786	3.50
E	0386261.909	4207323.492	12.80
Z	0386250.086	4207318.588	12.60
H	0386238.415	4207313.838	14.00
Θ	0386225.607	4207308.185	24.00
I	0386203.461	4207298.936	41.15
K	0386165.714	4207282.552	7.00
Λ	0386159.292	4207279.764	27.90
M	0386170.128	4207254.092	6.50
N	0386172.655	4207248.103	6.95
Ξ	0386175.208	4207241.642	14.20
O	0386189.133	4207244.513	12.80
Π	0386201.456	4207247.923	14.50
P	0386214.937	4207253.331	17.55
Σ	0386229.054	4207263.704	5.50
T	0386231.327	4207268.713	7.40
Υ	0386234.385	4207275.451	6.40
Φ	0386234.277	4207281.850	9.65
A	0386233.002	4207288.643	

$E = 1/2 \cdot \sum [(X_i + X_{i+1}) \cdot (Y_i - Y_{i+1})]$

E = 4010.32 τ.μ.

* Οι συντεταγμένες που αναφέρονται στο παρόν Τοπογραφικό Διάγραμμα είναι στο Ελληνικό Γεωδατικό Σύστημα Αναφοράς 1987 (Ε.Γ.Σ.Α. '87). Η εξάρτηση από το Ε.Γ.Σ.Α. '87 πραγματοποιήθηκε κάνοντας χρήση των μόνιμων σταθμών αναφοράς του δικτύου HEPOS της ΚΤΗΜΑΤΟΛΟΓΙΟ Α.Ε. Για την εξάρτηση χρησιμοποιήθηκαν οι GNSS δέκτες "R3" της εταιρείας "Trimble" με serial number 5009417727 και 4809146265 και καταγραφή συχνοτήτων L1.

Ανήκει στην μετ. α. 112638/7551
 Προβλ. κ.α. του Διαγράμματος
 3/11/2014
 Ο Διευθυντής

Απόσπασμα έγχρωμης αεροφωτογραφίας (κλίμακα 1:10000)



Απόσπασμα Χάρτη Γ.Υ.Σ. (κλίμακα 1:10000)

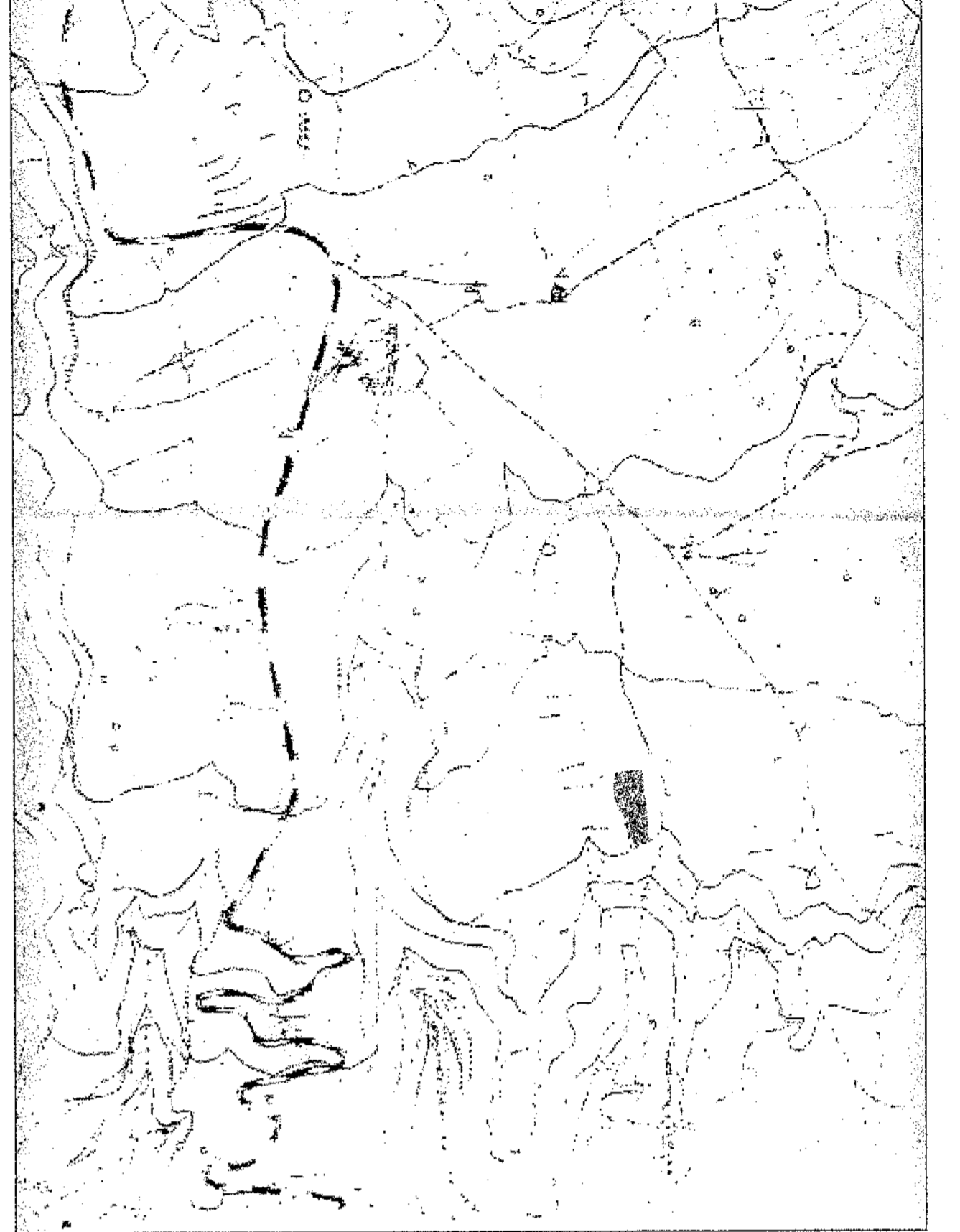

Ελληνικό Γεωδατικό Σύστημα Αναφοράς 1987 (Ε.Γ.Σ.Α. '87)
 Ελλειπσοειδές αναφοράς GRS 80 (α = 6378137 m, 1/f = 298.257222101)
 Προβολή: Εγκάρσια Μερκατορική
 Κεντρικός Μεσημβρινός Λο = 24 00' 00" με Κο = 0.9999600
 Τετμημένη Κεντρικού Μεσημβρινού : +500000
 Γεωγραφικό Πλάτος Αναφοράς: 0 00' 00"

ΔΗΛΩΣΗ Ν. 651/77
 Το παρακάτω γήπεδο (ΑΒΓΔΕΖΗΘΙΚΛΜΝΞΟΠΡΣΤΥΦΑ) βρίσκεται στη θέση "Καπαντρί" της κτηματικής περιφέρειας της Τ.Κ. Μεγάλου Βάλτου του Δήμου Σικυωνίων και είναι εκτός Γ.Π.Σ., εκτός ορίων οικισμού, εκτός ζώνης οικισμού και είναι άρτιο και οικοδομήσιμο σύμφωνα με τις κείμενες πολεοδομικές διατάξεις.

Ο ΜΗΧΑΝΙΚΟΣ
 ΚΩΝ/ΝΙΚΟΣ ΝΙΚ. ΣΑΡΧΑΝΗΣ
 ΠΟΛΙΤΙΚΟΣ ΜΗΧΑΝΙΚΟΣ Ε.Μ.Π.
 ΜΕΛΟΣ Τ.Ε.Ε. ΑΡΙΘΜΟΣ ΜΗΤΡΩΟΥ: 110217
 28ης ΟΚΤΩΒΡΙΟΥ 22 - ΚΙΑΤΟ ΤΗΛ. 2742 0 23040
 ΑΔΜ: 061792408 - ΑΔΥ ΚΟΡΙΝΘΟΥ

ΔΗΛΩΣΗ Ν. 1337/83
 Το παρακάτω γήπεδο (ΑΒΓΔΕΖΗΘΙΚΛΜΝΞΟΠΡΣΤΥΦΑ) δεν υπάγεται στις διατάξεις του Ν. 1337/83, Άρθρο 13, για εισφορά σε γη και χρήμα.

Ο ΜΗΧΑΝΙΚΟΣ
 ΚΩΝ/ΝΙΚΟΣ ΝΙΚ. ΣΑΡΧΑΝΗΣ
 ΠΟΛΙΤΙΚΟΣ ΜΗΧΑΝΙΚΟΣ Ε.Μ.Π.
 ΜΕΛΟΣ Τ.Ε.Ε. ΑΡΙΘΜΟΣ ΜΗΤΡΩΟΥ: 110217
 28ης ΟΚΤΩΒΡΙΟΥ 22 - ΚΙΑΤΟ ΤΗΛ. 2742 0 23040
 ΑΔΜ: 061792408 - ΑΔΥ ΚΟΡΙΝΘΟΥ

ΔΗΛΩΣΗ ΥΛΟΠΟΙΗΣΗΣ ΟΡΙΩΝ
 Ο κάτωθι υπαγεγραμμένος Παναγιώτης Παπαβασιλείου, ιδιοκτήτης του γηπέδου με στοιχεία (ΑΒΓΔΕΖΗΘΙΚΛΜΝΞΟΠΡΣΤΥΦΑ) που φαίνεται στο διάγραμμα αυτό, υπέδειξε τα όρια που έχω υλοποιήσει τα οποία είναι ορθά.

Ο ΙΔΙΟΚΤΗΤΗΣ
 Π. Παπαβασιλείου

ΜΕΛΕΤΗΤΗΣ:
 ΚΩΝΣΤΑΝΤΙΝΟΣ ΝΙΚ. ΣΑΡΧΑΝΗΣ
 ΠΟΛΙΤΙΚΟΣ ΜΗΧΑΝΙΚΟΣ Ε.Μ.Π.
 ΟΔΟΣ 28ης ΟΚΤΩΒΡΙΟΥ ΑΡ. 22, ΚΙΑΤΟ - Τ.Κ. 20200 ΤΗΛ. 27420-23040

ΕΡΓΟΔΟΤΗΣ:
 ΠΑΝΑΓΙΩΤΗΣ ΠΑΠΑΒΑΣΙΛΕΙΟΥ

ΕΡΓΟ:
 ΑΠΟΤΥΠΩΣΗ ΙΔΙΟΚΤΗΣΙΑΣ

ΘΕΣΗ:
 "ΚΑΠΑΝΤΡΙ", Τ.Κ. ΜΕΓΑΛΟΥ ΒΑΛΤΟΥ,
 ΔΗΜΟΣ ΣΙΚΥΩΝΙΩΝ

ΘΕΜΑ ΣΧΕΔΙΟΥ:
 ΤΟΠΟΓΡΑΦΙΚΟ ΔΙΑΓΡΑΜΜΑ

ΑΡΙΘΜΟΣ ΣΧΕΔΙΟΥ:
 A-1

ΚΛΙΜΑΚΑ: 1:200 **ΧΡΟΝΟΣ ΜΕΛΕΤΗΣ:** ΝΟΕΜΒΡΙΟΣ 2014

ΥΠΟΓΡΑΦΗ-ΣΦΡΑΓΙΔΑ ΜΕΛΕΤΗΤΗ: **ΕΛΕΓΧΟΣ-ΕΓΚΡΙΣΗ ΠΟΛΕΟΔΟΜΙΑΣ:**

ΚΩΝ/ΝΙΚΟΣ ΝΙΚ. ΣΑΡΧΑΝΗΣ
 ΠΟΛΙΤΙΚΟΣ ΜΗΧΑΝΙΚΟΣ Ε.Μ.Π.
 ΜΕΛΟΣ Τ.Ε.Ε. ΑΡΙΘΜΟΣ ΜΗΤΡΩΟΥ: 110217
 28ης ΟΚΤΩΒΡΙΟΥ 22 - ΚΙΑΤΟ ΤΗΛ. 2742 0 23040
 ΑΔΜ: 061792408 - ΑΔΥ ΚΟΡΙΝΘΟΥ