

ΣΥΝΤΕΤΑΓΜΕΝΕΣ ΚΟΡΥΦΩΝ (ΕΓΣΑ. 87)

ΚΩΔΙΚΟΣ: Ε1	Ε= 9956.57 μ²		
ΚΟΡΥΦΕΣ	X	Y	ΠΛΕΥΡΕΣ
1	385307.480	4206468.045	13.58
2	385294.166	4206485.271	10.81
3	385283.440	4206463.935	12.19
4	385271.541	4206461.289	11.48
5	385260.515	4206458.089	13.52
6	385247.126	4206456.236	8.90
7	385238.268	4206455.345	9.25
8	385229.063	4206454.431	11.17
9	385219.117	4206452.194	6.07
10	385212.498	4206449.812	5.63
11	385208.192	4206446.293	13.06
12	385198.640	4206437.177	4.82
13	385194.792	4206434.559	4.48
14	385190.445	4206433.495	6.68
15	385181.881	4206432.110	73.07
16	385230.472	4206377.538	38.18
17	385259.626	4206356.120	32.04
18	385280.995	4206349.595	18.63
19	385309.622	4206349.936	118.13

ΚΩΔΙΚΟΣ: Ε2	Ε= 4108.37 μ²		
ΚΟΡΥΦΕΣ	X	Y	ΠΛΕΥΡΕΣ
20	385381.776	4206482.322	8.48
21	385353.300	4206481.968	5.62
22	385348.329	4206479.359	5.75
23	385350.043	4206474.171	5.99
24	385346.838	4206470.131	6.89
25	385340.071	4206466.823	15.09
26	385328.086	4206458.664	108.37
27	385330.070	4206350.310	15.62
28	385345.685	4206350.596	18.52
29	385364.167	4206351.771	130.57

ΚΩΔΙΚΟΣ: Ε3	Ε= 6084.79 μ²		
ΚΟΡΥΦΕΣ	X	Y	ΠΛΕΥΡΕΣ
20	385381.776	4206482.322	47.10
30	385408.840	4206484.280	123.83
31	385411.103	4206390.887	14.98
32	385397.742	4206353.905	33.64
29	385364.167	4206351.771	130.57

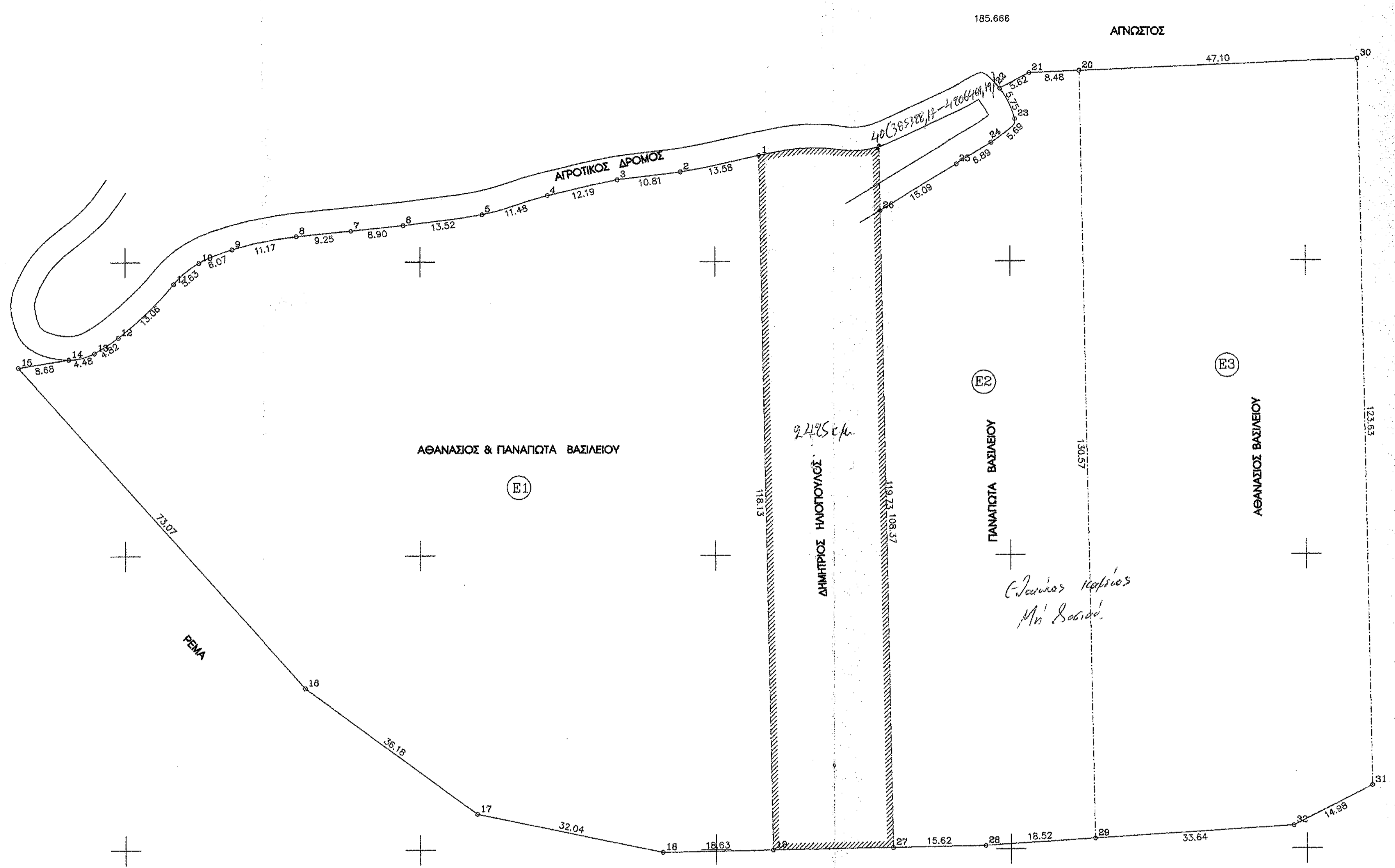

**ΠΑΡΑΤΗΡΗΣΕΙΣ**  
 1. Δεν έγινε έλεγχος τίθων από τον μηχανικό.  
 2. Τα όρια υπεδείχθησαν από τον ιδιοκτήτη Αναστάσιο Βασιλείου.  
 3. Το γήπεδο υπάγεται στο έλεγχο Δασαρχείου, έχει δεν έχει χαρακτηρισμό.

**ΔΗΛΩΣΗ ΙΔΙΟΚΤΗΤΩΝ**  
 Ο κάτωθι υπογεγραμμένος Ιδιοκτήτης κ. Αθανασίου Βασιλείου & Παναγιώτα Βασιλείου της ιδιοκτησίας που εμφανίζεται στο παρόν τοπογραφικό διάγραμμα, δηλώνουμε υπεύθυνα ότι τα αναγραφόμενα στο ανωτέρω διάγραμμα στοιχεία, είναι απόλυτα ακριβή, τα δε όρια της ιδιοκτησίας μας τέθηκαν καθ' ύλην από τον μηχανικό.  
 Κορίνθος, 20 Οκτωβρίου 2013  
 Ο Ιδιοκτήτης

**ΤΟΠΟΓΡΑΦΙΚΟ ΔΙΑΓΡΑΜΜΑ**

ΙΔΙΟΚΤ: ΑΘΑΝΑΣΙΟΥ ΒΑΣΙΛΕΙΟΥ - ΠΑΝΑΓΙΩΤΑΣ ΒΑΣΙΛΕΙΟΥ

ΠΕΡΙΦΕΡΕΙΑΚΗ ΕΝΟΤΗΤΑ ΚΟΡΙΝΘΙΑΣ  
 Δήμος: ΣΙΚΥΩΝΙΩΝ  
 Τοπική κοινότητα: ΜΕΓ. ΒΑΛΤΟΥ  
 Θέση: "ΕΛΙΕΣ ΜΠΟΥΚΕΩΝ (ΚΑΠΑΝΔΡΙ)"

ΕΜΒΑΔΟΝ ΓΗΠΕΔΩΝ: 9955.57 - 4108.37 - 6084.79 μ²

E1 (1,2,3,4,5,6,7,8,9,10,11,12,13,14,15,16,17,18,19,1) = 9955.57 μ²  
 E2 (20,21,22,23,24,25,26,27,28,29,20) = 4108.37 μ²  
 E3 (20,30,31,32,29,20) = 6084.79 μ²

ΔΗΛΩΣΗ Ν. 651/77 & ΕΓΚΥΚΛΙΟΣ Υ.Π.Ε. ΧΩ.Δ.Ε. 51974/6737/12-7-1989

Τα παρόντα γήπεδα με τα στοιχεία:  
 1,2,3,4.....17,18,19,1 - 20,21,22,23.....28,29,20 & 20,30,31,32,29,20  
 Εκτάσεως 9955.57 - 4108.37 - 6084.79 μ² βρίσκονται εκτός σχεδίου πόλεως, εκτός οικισμού προορισμένου του 1923 και εκτός ζώνης των 500 μ αυτού.  
 Είναι ερπια και οικοδομήσιμα με ειδικούς όρους δομητής και μετά από αδειά της Δ/σης Γεωργίας και Δασαρχείου εφόσον υφίσταται ως αυτοτελεί ακίνητα προ του ετους 2003 και μετά από αδειά του Δασαρχείου και Αρχ. υπηρεσίας σύμφωνα με τις ισχύουσες πολεοδομικές διατάξεις. Τα παραπάνω γήπεδα δεν υπάγονται στις διατάξεις του Ν.1337/1983 και δεν οφείλουν εισφορά σε γη και χρήμα.  
 ΑΠΟΣΤΑΣΗ ΑΠΟ ΘΑΛΑΣΣΑ > 800 μ

ΣΥΝΤΑΞΑΣ ΜΗΧΑΝΙΚΟΣ  
 ΑΡΧΙΤΕΚΤΟΝΙΚΟΣ ΜΗΧΑΝΙΚΟΣ  
 ΑΝΤΙΚΑΤΑΣΤΡΟΦΙΚΟΣ ΜΗΧΑΝΙΚΟΣ  
 ΕΡΓΟΤΕΧΝΙΚΟ ΚΑΤΑΣΤΡΟΦΙΚΟ ΒΡΑΝ  
 ΕΘΝ. ΑΝΕΞΑΡΤΗΣΙΑΣ ΚΑΙ ΕΛΕΥΘΕΡΙΑΣ  
 ΗΜΕΡΟΜΗΝΙΑ: 20 ΟΚΤΩΒΡΙΟΥ 2013

Κλίμακα: 1 : 500

ΑΠΟΣΤΑΣΜΑ ΟΡΕΩΦΩΤΟΧΑΡΤΗ (384-206)

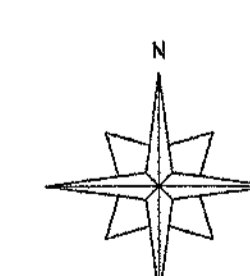
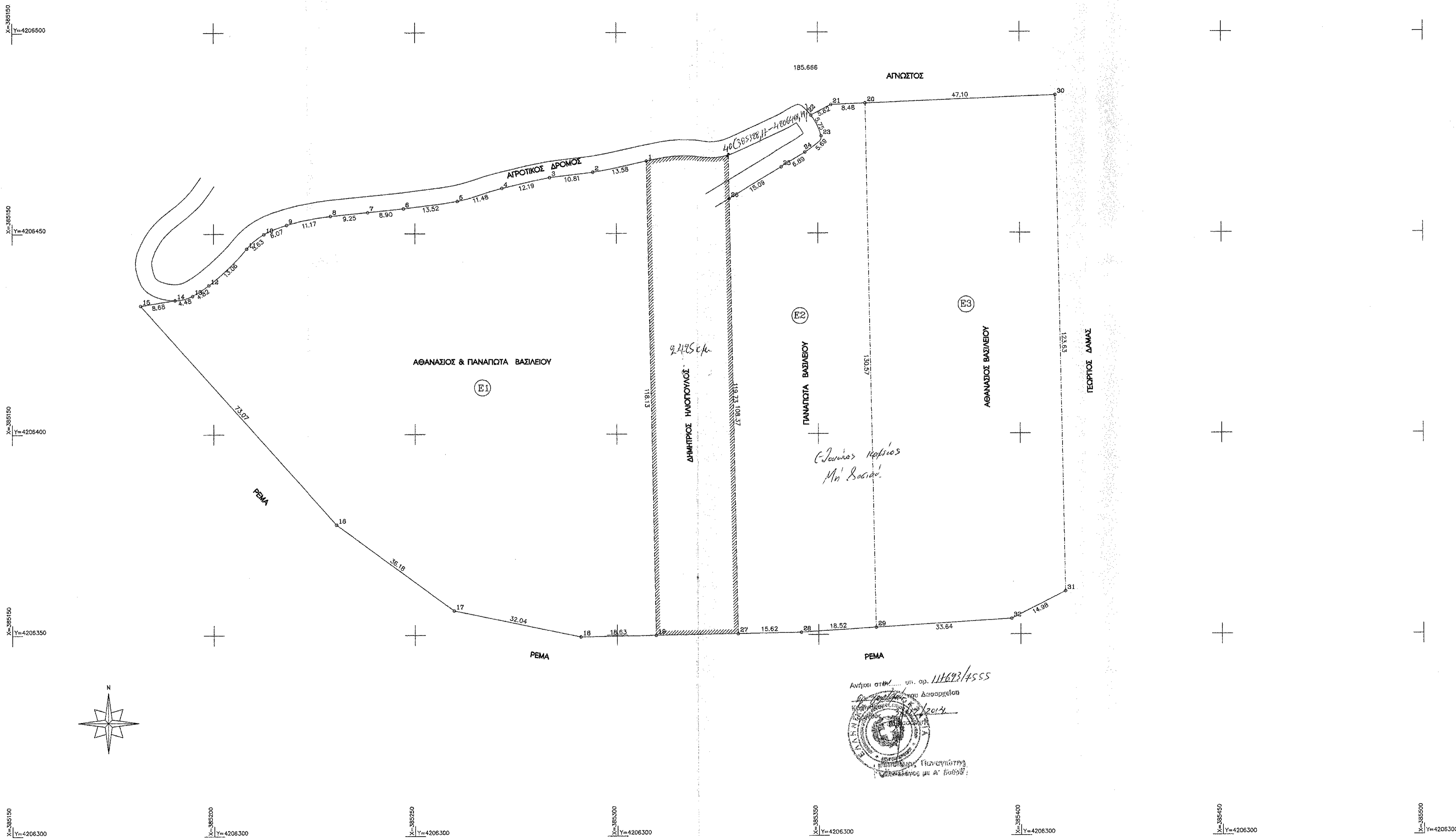

Αντίκει στην υπ. αρ. 11663/4555  
 του Δασαρχείου  
 Κορίνθου  
 της 20/10/2014  
 Ο Μηχανικός Παναγιώτα Βασιλείου με Α' Βαθμίδα