

Διάγραμμα συνδέσεως Φύλλων

σειρά	σειρά	σειρά
σειρά	σειρά	σειρά
σειρά	σειρά	σειρά

Φύλλον: 62193

Συνολικά τετραγωνικά μέτρα φύλλου
είς αμεσομέτρηση προφώνη ΝΑΤΤ
Ελληνικού ΕΣΣΕΛ

62153

Κλίμακα 0:100000
ΠΑΡΑ-ΝΑΥΠΑΚΤΟΣ
Φ = 38 15
λ = -1 45

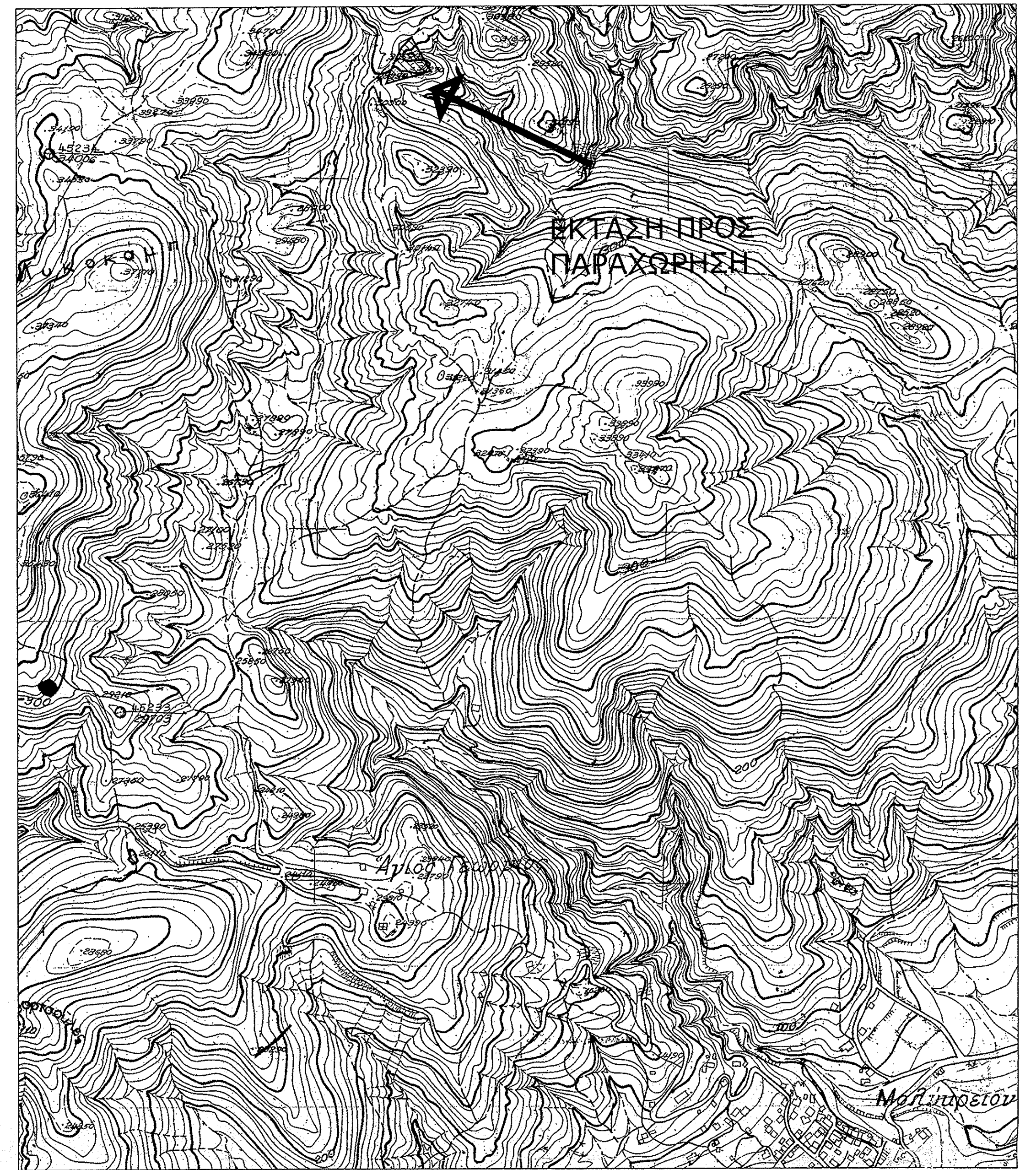

- ΠΑΡΑΤΗΡΗΣΕΙΣ -
Το παρόν τοπογραφικό είναι εξαρτημένο σε συνταταγμένες ΕΓΣΑ 87 με διπλοσυχνο σύστημα GPS και κανόντας χρήση του Ελληνικού Συστήματος Εντοπισμού -HEPOS- της ΚΤΗΜΑΤΟΛΟΓΙΟ Α.Ε.

ΥΠΕΥΘΥΝΗ ΔΗΛΩΣΗ Ν.651/77
Δηλώνω υπεύθυνα ότι η παρούσα προς χαρακτηρισμό εκτάση με εμβαδόν Ε= 2026.45 μ² ευρίσκεται στη θέση "Μαλλά Διάσελο" εκτός σχεδίου στο Μολυκρείο Αντάρριου του Δήμου Ναυπακτίας και προκειται να παραχωρηθεί για εγκατάσταση κτηνοτροφικής μονάδας-βουστασίου αγελαδίων ελευθέρως βοσκής. Τα όρια της εκτάσεως μου τα υπεδείξε ο αϊτών.

Ο ΑΙΤΩΝ

Ο ΜΗΧΑΝΙΚΟΣ

ΧΡΗΣΤΟΣ Σ. ΛΙΒΓΙΕΡΗΣ
ΠΟΛΙΤΙΚΟΣ ΜΗΧΑΝΙΚΟΣ
ΜΕΛΟΣ Τ.Ε.Ε. - ΑΡΙΘ. ΜΗΤΡΩΟΥ 108282
ΣΙΣΜΑΝΗ 6 - ΝΑΥΠΑΚΤΟΣ 303 00
Α.Φ.Μ. 049477974 - Δ.Ο.Υ. ΝΑΥΠΑΚΤΟΣ 1541
ΤΗΛ. 6945 198 180

ΥΠΟΛΟΓΙΣΜΟΣ ΕΜΒΑΔΟΥ ΜΕ ΕΞΑΡΤΗΣΗ ΑΠΟ ΕΓΣΑ 87

ΕΜΒΑΔΟΜΕΤΡΗΣΗ ΕΚΤΑΣΗΣ
Με τη βοήθεια των ορθογωνικών συντεταγμένων των κορυφών του

ΣΗΜΕΙΟ	X	Y	ΜΗΚΟΣ
1	302842.14	4249377.26	
2	302868.68	4249328.90	55.16
3	302804.76	4249311.92	66.14
4	302807.35	4249318.98	7.52
5	302812.65	4249333.48	15.43
6	302826.94	4249362.20	32.08
1	302842.14	4249377.26	21.40

$E = 1/2 \sum (X_i + X_{i+1})(Y_i - Y_{i+1})$
E = 2026.45 μ²

ΕΡΓΟΔΟΤΗΣ ΒΑΣΙΛΙΚΗ ΜΑΛΛΑ ΤΟΥ ΝΙΚΟΛΑΟΥ			
ΕΡΓΟ ΑΠΟΤΥΠΩΣΗ ΤΟΠΟΓΡΑΦΙΚΟΥ			
ΤΟΠΟΘΕΣΙΑ ΕΚΤΟΣ ΣΧΕΔΙΟΥ ΣΤΗ ΘΕΣΗ ' ΜΑΛΛΑ ΔΙΑΣΕΛΟ ' ΜΟΛΥΚΡΕΙΟΥ ΤΟΥ ΔΗΜΟΥ ΝΑΥΠΑΚΤΙΑΣ			
ΘΕΜΑ ΣΧΕΔΙΟΥ 1.ΤΟΠΟΓΡΑΦΙΚΟ ΔΙΑΓΡΑΜΜΑ 2.ΑΠΟΣΠΑΣΜΑ ΦΥΛΛΟΥ ΧΑΡΤΗ ΓΥΣ	ΑΡ. ΣΧΕΔΙΟΥ T-1		
ΚΛΙΜΑΚΕΣ 1/200 & 1/5000			
ΧΡΟΝΟΣ ΜΕΛΕΤΗΣ ΙΟΥΛΙΟΣ 2014			
ΣΦΡΑΓΙΔΑ - ΥΠΟΓΡΑΦΗ ΦΕΙΡΘΗΚΕ στην αριθμ. 2460/2014/77-1-11 με τη χαρακτηριστική απόσπασμα του φύλλου 771-1-1011			
<table border="1"> <tr> <td> <p>ΧΡΗΣΤΟΣ Σ. ΛΙΒΓΙΕΡΗΣ ΠΟΛΙΤΙΚΟΣ ΜΗΧΑΝΙΚΟΣ ΜΕΛΟΣ Τ.Ε.Ε. - ΑΡΙΘ. ΜΗΤΡΩΟΥ 108282 ΣΙΣΜΑΝΗ 6 - ΝΑΥΠΑΚΤΟΣ 303 00 Α.Φ.Μ. 049477974 - Δ.Ο.Υ. ΝΑΥΠΑΚΤΟΣ 1541 ΤΗΛ. 6945 198 180</p> </td> <td> <p>Γεώργιος Ράπτης ΠΕΦ Δασολόγος με Ε.Π. 1541</p> </td> </tr> </table>		<p>ΧΡΗΣΤΟΣ Σ. ΛΙΒΓΙΕΡΗΣ ΠΟΛΙΤΙΚΟΣ ΜΗΧΑΝΙΚΟΣ ΜΕΛΟΣ Τ.Ε.Ε. - ΑΡΙΘ. ΜΗΤΡΩΟΥ 108282 ΣΙΣΜΑΝΗ 6 - ΝΑΥΠΑΚΤΟΣ 303 00 Α.Φ.Μ. 049477974 - Δ.Ο.Υ. ΝΑΥΠΑΚΤΟΣ 1541 ΤΗΛ. 6945 198 180</p>	<p>Γεώργιος Ράπτης ΠΕΦ Δασολόγος με Ε.Π. 1541</p>
<p>ΧΡΗΣΤΟΣ Σ. ΛΙΒΓΙΕΡΗΣ ΠΟΛΙΤΙΚΟΣ ΜΗΧΑΝΙΚΟΣ ΜΕΛΟΣ Τ.Ε.Ε. - ΑΡΙΘ. ΜΗΤΡΩΟΥ 108282 ΣΙΣΜΑΝΗ 6 - ΝΑΥΠΑΚΤΟΣ 303 00 Α.Φ.Μ. 049477974 - Δ.Ο.Υ. ΝΑΥΠΑΚΤΟΣ 1541 ΤΗΛ. 6945 198 180</p>	<p>Γεώργιος Ράπτης ΠΕΦ Δασολόγος με Ε.Π. 1541</p>		