

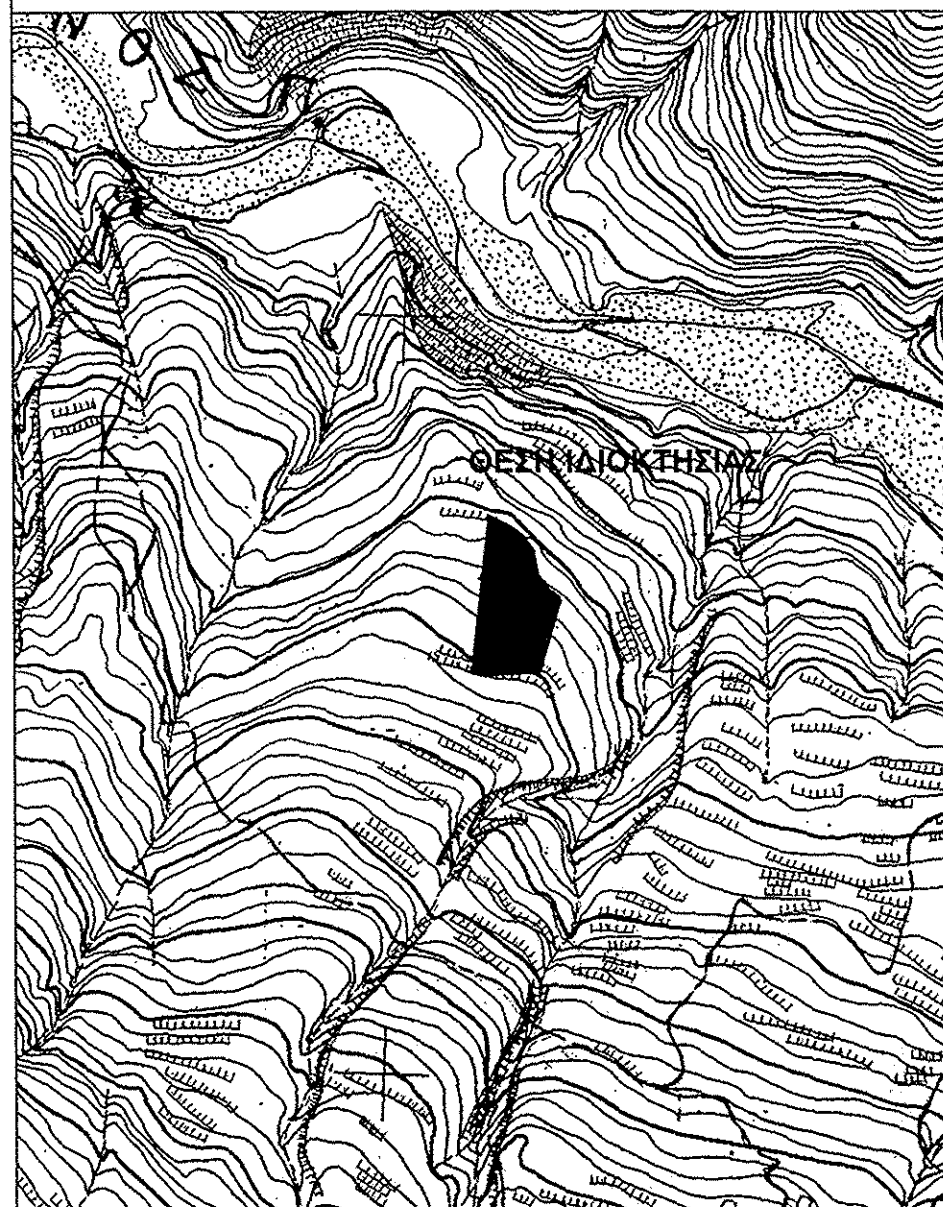

ΑΠΟΣΠΑΣΜΑ ΟΡΘΟΦΩΤΟΓΡΑΦΙΑΣ ΚΤΗΜΑΤΟΛΟΓΙΟΥ Α.Ε.



ΑΠΟΣΠΑΣΜΑ 1:5000 Γ.Υ.Σ. (5277\_7)

4286950

ΣΥΝΤΕΤΑΓΜΕΝΕΣ ΚΟΡΥΦΩΝ ΙΔΙΟΚΤΗΣΙΑΣ

Κορυφή	X	Y	Πλευρά-Μήκος
A	322574.73	4286877.03	AB = 3.34
B	322576.37	4286874.12	ΒΓ = 49.53
Γ	322562.44	4286826.59	ΓΔ = 22.11
Δ	322540.39	4286825.10	ΔΕ = 13.51
E	322526.90	4286824.23	ΕΖ = 9.73
Z	322517.27	4286825.63	ZH = 105.09
H	322529.09	4286930.06	HΘ = 15.12
Θ	322542.61	4286923.29	ΘΙ = 10.68
I	322551.21	4286916.97	IK = 12.15
K	322558.59	4286907.32	ΚΛ = 12.11
Λ	322560.52	4286895.37	ΛΜ = 5.66
M	322562.17	4286889.95	ΜΝ = 10.63
N	322568.51	4286881.43	ΝΑ = 7.61
Εμβαδό:	4157.95	Περίμετρος:	277.26

4286900

4286850

4286800

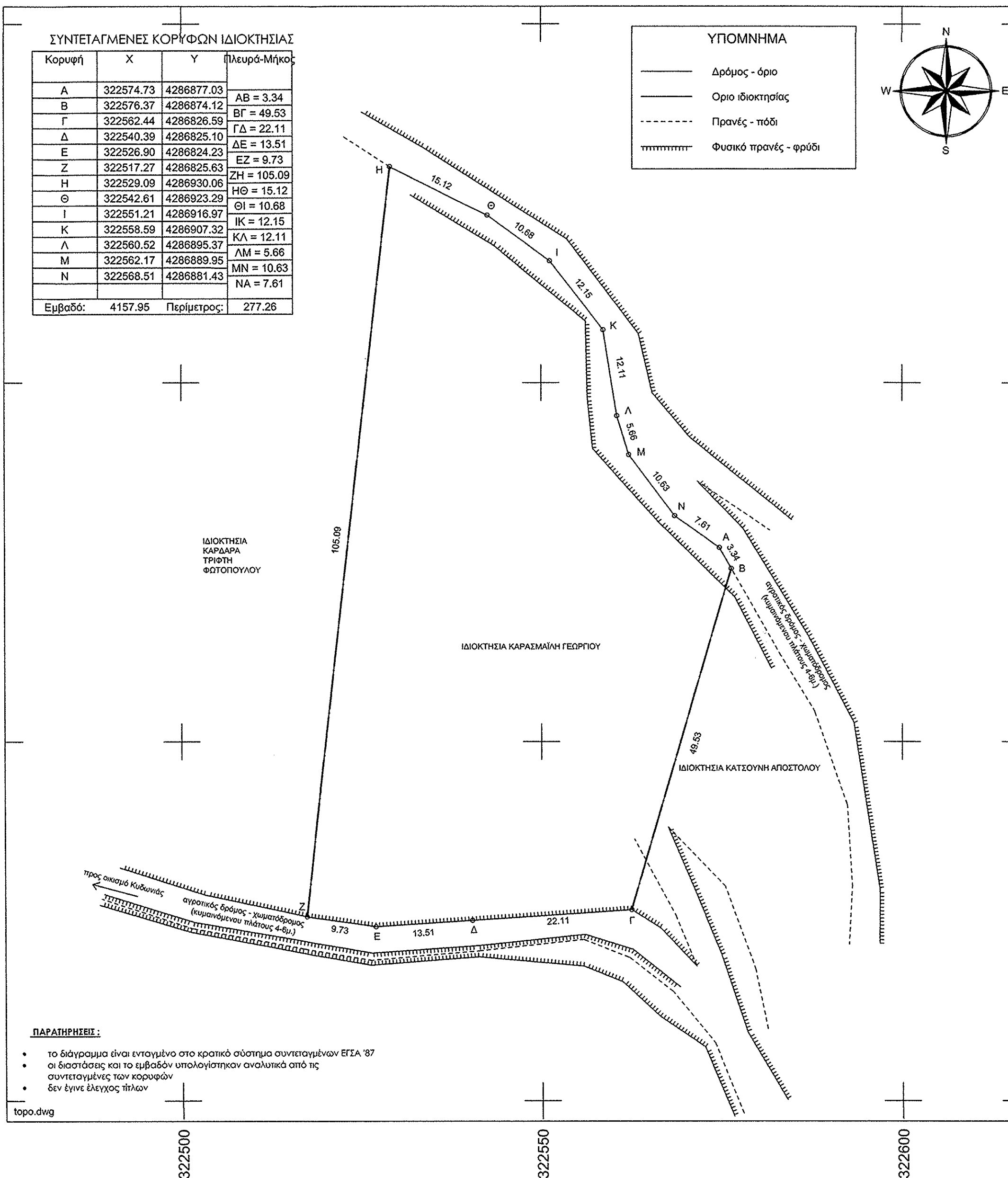

Με ατομική μου ευθύνη και γνωρίζοντας τις συνέπειες που θα προκύψουν από ανακριβή τοποθέτηση της έκτασης στα αποσπάσματα του χάρτη ΓΥΣ κλίμακας 1:5000 και τις κυρώσεις που προβλέπονται από τις διατάξεις της παρ.6 του αρθ.22 του Ν. 1599/1986 ΔΗΛΩΝΩ ότι η θέση, οι διαστάσεις και το σχήμα της έκτασης Α.Β.Γ.Δ.Ε.Ζ.Η.Θ.Ι.Κ.Λ.Μ.Ν.Α όπως αποτυπώνονται στο παρόν απόσπασμα χάρτη και μου υποδείχθηκαν από τον ιδιοκτήτη είναι ακριβείς.

Οι συντεταγμένες των σημείων είναι στο προβολικό σύστημα ΕΓΣΑ '87 που χρησιμοποιεί το ελλειψοειδές GRS '80 και την Εγκάρσια Μερκατορική Προβολή με κεντρικό μεσημβρινό τον λ=24ο με αρχή το κέντρο Διονύσου. Η εξάρτηση από το ΕΓΣΑ 87 πραγματοποιήθηκε με το σύστημα παγκόσμιου συστήματος εντοπισμού (GPS) χρησιμοποιώντας το δίκτυο μόνιμων σταθμών αναφοράς ΝΕΡΟΣ "027Α ΜΙΚΡΟ ΧΩΡΙΟ" με Χ=303053.721 Υ=4301482.438 Ζ=759.386

ΣΩΤΗΡΟΠΟΥΛΟΥ ΚΩΝΣΤΑΝΤΙΝΑ  
 ΠΤΥΧΙΟΥΧΟΣ ΤΟΠΟΓΡΑΦΟΣ ΜΗΧΑΝΙΚΟΣ Τ.Ε.  
 ΑΜ/Ε.Ε.Τ.Ε.Μ.: 48603  
 ΦΙΛΕΛΛΗΝΩΝ 7 - ΝΑΥΠΑΚΤΟΣ  
 ΑΦΜ.: 140330059 - ΔΟΥ.: ΝΑΥΠΑΚΤΟΥ  
 ΤΗΛ.: 6944 452 527

ΙΔΙΟΚΤΗΤΗΣ:

ΘΕΩΡΗΘΗΚΕ επί ανήκει στην αριθ. 8845/292/26-1-15 πράξη χωροκαταよρηγής Ν.Αυπακτού 26/1/2015

ΚΑΡΑΣΜΑΪΛΗΣ ΓΕΩΡΓΙΟΣ

Γεώργιος Ράπτης  
 Π.Ε.Γ. Δασολόγος με Β' βαθμό

ΜΕΛΕΤΗ:

ΣΩΤΗΡΟΠΟΥΛΟΥ ΚΩΝΣΤΑΝΤΙΝΑ  
 ΤΟΠΟΓΡΑΦΟΣ ΜΗΧΑΝΙΚΟΣ Τ.Ε.

ΘΕΜΑ ΣΧΕΔΙΟΥ:

ΤΟΠΟΓΡΑΦΙΚΟ ΔΙΑΓΡΑΜΜΑ

ΘΕΣΗ:

Δ.Δ ΚΥΔΩΝΙΑΣ  
 ΔΗΜΟΣ ΝΑΥΠΑΚΤΙΑΣ ΝΟΜΟΥ ΑΙΤΩΛΟΑΚΑΡΝΑΝΙΑΣ

ΚΛΙΜΑΚΑ: 1:500

ΑΡ. ΣΧΕΔΙΟΥ:  
 T1

ΗΜΕΡΟΜΗΝΙΑ: ΟΚΤΩΒΡΙΟΣ 2014

ΣΦΡΑΓΙΔΑ ΚΑΙ ΥΠΟΓΡΑΦΗ ΜΗΧΑΝΙΚΟΥ

ΣΩΤΗΡΟΠΟΥΛΟΥ ΚΩΝΣΤΑΝΤΙΝΑ  
 ΠΤΥΧΙΟΥΧΟΣ ΤΟΠΟΓΡΑΦΟΣ ΜΗΧΑΝΙΚΟΣ Τ.Ε.  
 ΑΜ/Ε.Ε.Τ.Ε.Μ.: 48603  
 ΦΙΛΕΛΛΗΝΩΝ 7 - ΝΑΥΠΑΚΤΟΣ  
 ΑΦΜ.: 140330059 - ΔΟΥ.: ΝΑΥΠΑΚΤΟΥ  
 ΤΗΛ.: 6944 452 527