

ΕΜΒΑΔΟΜΕΤΡΗΣΗ

Η εμβαδομέτρηση έγινε με την αναλυτική μέθοδο. Οι συντεταγμένες των κορυφών αναφέρονται στο σύστημα ΕΓΣΑ '87. Ο αλγόριθμος της εμβαδομέτρησης και οι αναλυτικές πράξεις φαίνονται παρακάτω.

ΣΥΝΤΕΤΑΓΜΕΝΕΣ ΣΗΜΕΙΩΝ			
X	Y	Ψ	ΜΗΚΟΣ
A	319197.08	4267179.71	
B	319208.02	4267183.49	11.68
Γ	319208.87	4267183.45	0.86
Δ	319210.13	4267178.30	5.29
E	319211.57	4267174.91	3.70
Z	319214.21	4267171.65	4.15
H	319216.64	4267169.90	3.07
Θ	319220.74	4267168.12	4.51
I	319225.43	4267167.93	4.68
K	319225.60	4267159.86	8.04
Λ	319222.83	4267158.48	3.10
M	319217.51	4267156.85	5.58
N	319207.62	4267159.75	10.37
Ξ	319198.43	4267164.10	10.22
O	319190.76	4267168.64	8.93
A	319197.08	4267179.71	12.81
2E = Σ(Xi + Xi+1)(Yi - Yi+1)			
ΕΜΒΑΔΟ: 500.22 τ.μ.			

ΟΔΟΠΟΡΙΚΟ ΣΚΑΡΙΦΗΜΑ

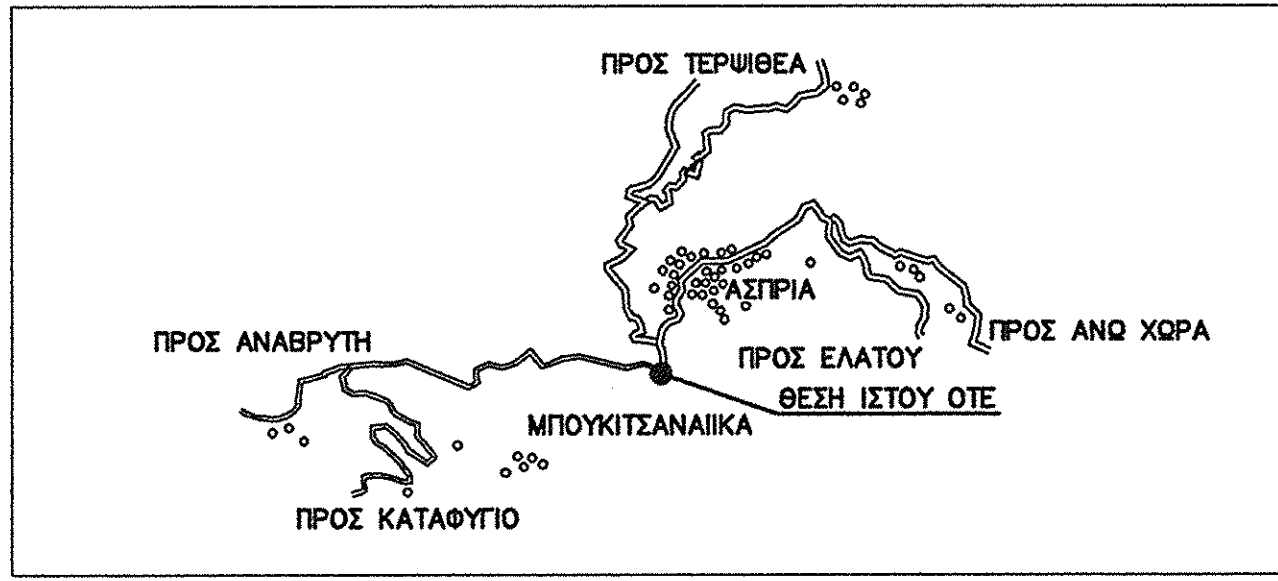

ΥΠΟΜΝΗΜΑ

1. Όροι Δομίων
 Ν. 2075/92, Ν. 2145/93 & Ν. 2801/00
 2. Εμβαδό Οικόπεδου = 500.22 τ.μ.
 3. Ασπρια Υψόμετρο ±0.00/4.795.50 (ΕΙΝΑΙ ΣΤΟ ΚΕΝΤΡΟ ΤΟΥ ΙΣΤΟΥ)
 4. Γεωγραφικές Συντεταγμένες κατά ΕΓΣΑ '87
 Γεωγραφικό μήκος λ = 21° 55' 32",94
 Γεωγραφικό πλάτος φ = 38° 32' 04",38
 Χ=319213,021 Ψ=4267166,346

ΥΠΕΥΘΥΝΗ ΔΗΛΩΣΗ (Ν.651/77)

Ο ΥΠΟΓΡΑΜΜΕΝΟΣ..... ΜΗΧΑΝΙΚΟΣ ΔΗΛΩΝ
 ΥΠΕΥΘΥΝΑ ΟΤΙ ΤΟ ΥΠΟ ΣΤΟΙΧΕΙΑ (Α,Β,Γ,Δ,Ε,Α) ΟΙΚΟΠΕΔΟ ΕΜΒΑΔΟΥ 500,22 τ.μ.
 ΕΙΝΑΙ ΕΚΤΟΣ ΣΧΕΔΙΟΥ, ΚΑΙ ΕΙΝΑΙ ΑΡΤΙΟ ΚΑΙ ΟΙΚΟΔΟΜΗΣΙΜΟ ΣΥΜΦΩΝΑ ΜΕ ΤΟ
 ΑΡΘΡΟ 24α Ν2145/93 ΓΙΑ ΕΓΚΑΤΑΣΤΑΣΕΙΣ ΚΕΡΑΙΩΝ ΣΤΑΘΜΩΝ ΣΤΗΝ ΞΗΡΑ.

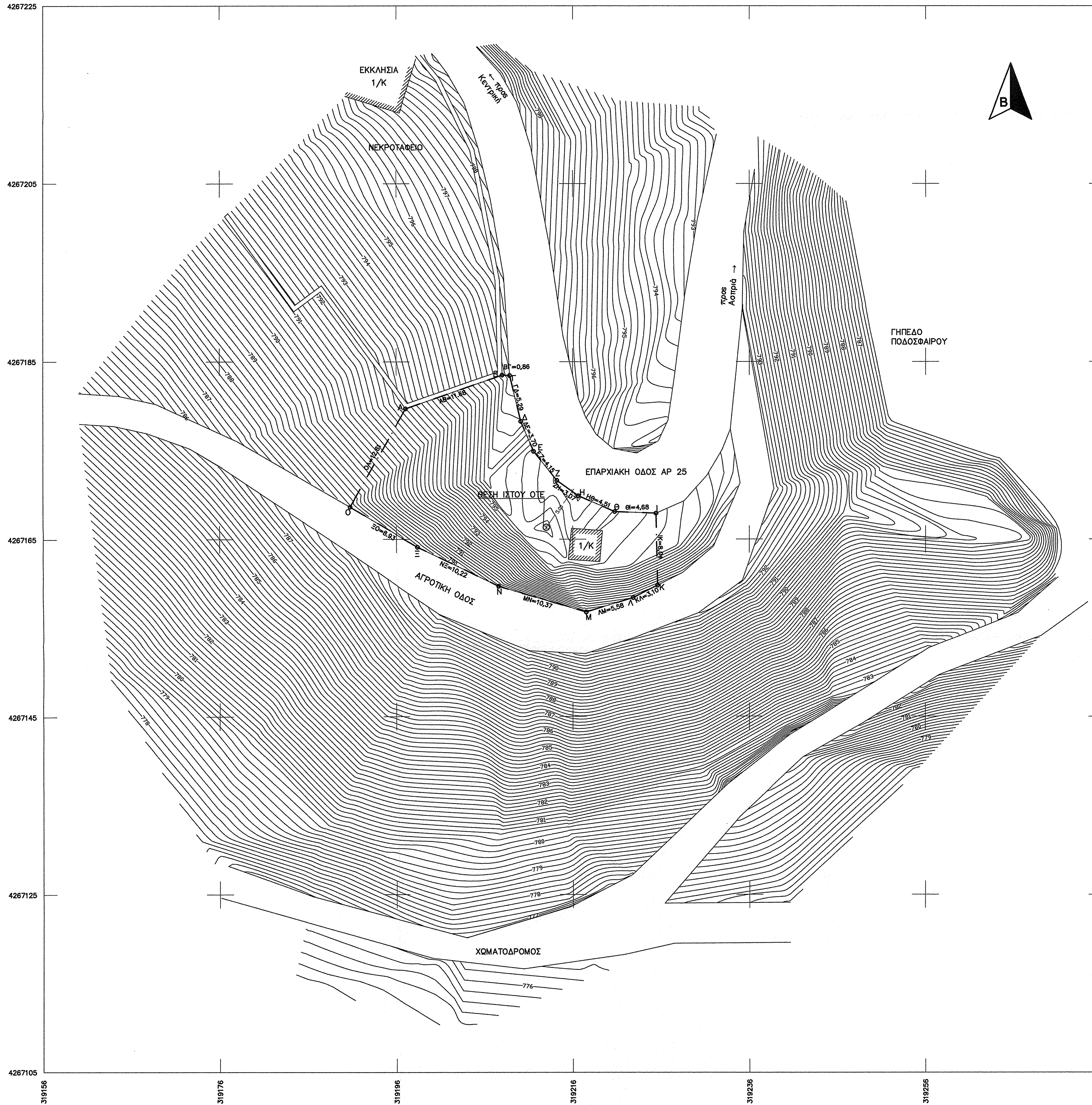
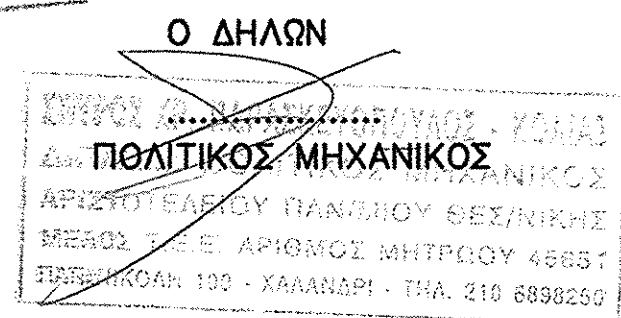

**ΑΠΟΣΠΑΣΜΑ ΧΑΡΤΗ Γ.Υ.Σ
 ΚΛΙΜΑΚΑ 1:50000**

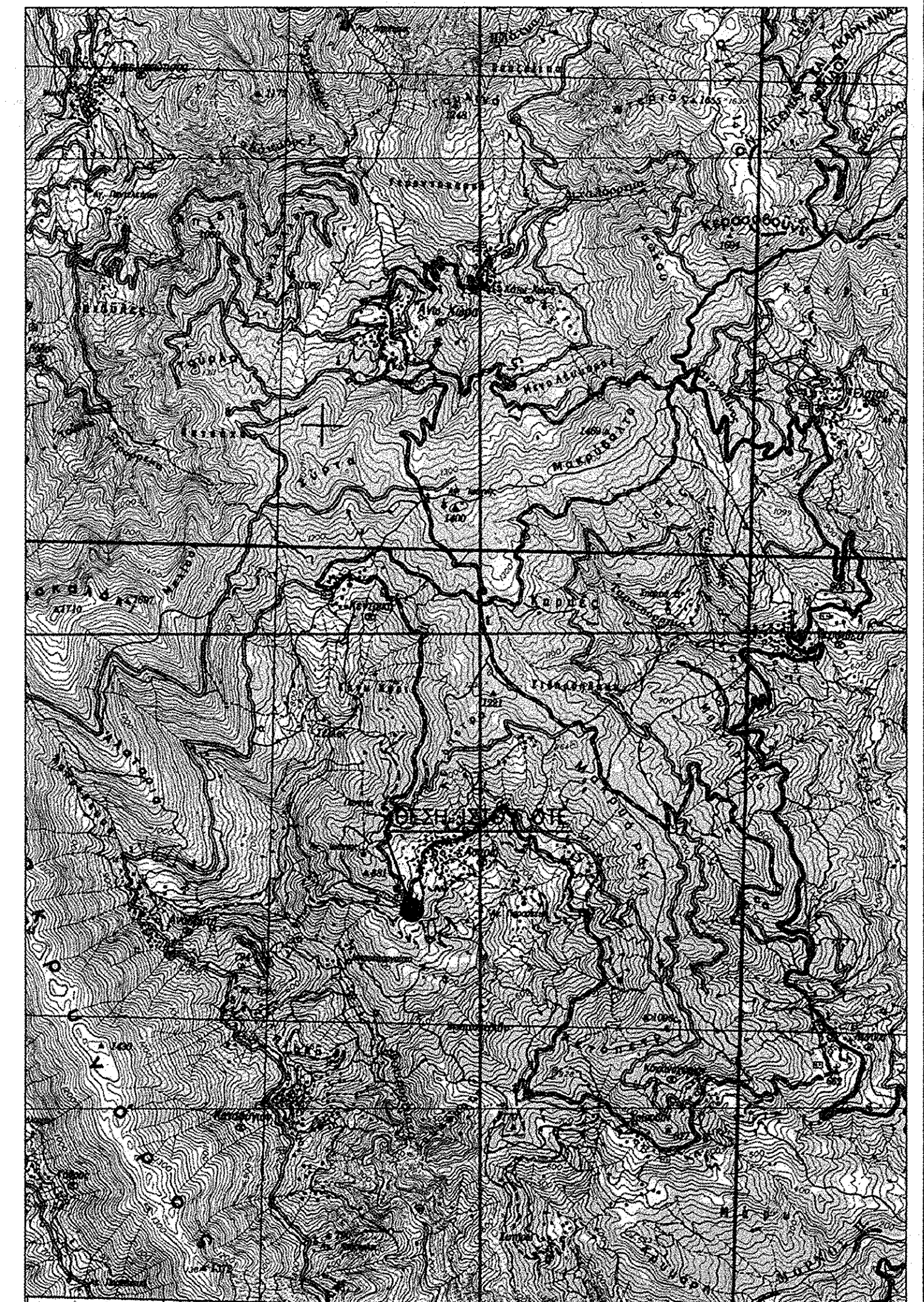

ΟΤΕ Α.Ε.
 ΥΠΟΔ/ΝΣΗ ΔΟΜΙΚΩΝ ΕΡΓΩΝ
 ΤΜΗΜΑ ΑΔΕΙΟΔΟΤΗΣΕΩΝ

ΕΡΓΟ : ΣΤΑΘΜΟΣ ΑΣΠΡΙΑΣ Τ/Σ (0020262)

ΘΕΣΗ : Τ.Κ. ΑΣΠΡΙΑΣ – Δ.Ε. ΑΠΟΔΟΤΙΑΣ
 Δ. ΝΑΥΠΑΚΤΙΑΣ – Π.Ε. ΑΙΤΩΛΟΑΚΑΡΝΑΝΙΑΣ

ΗΜΕΡΟΜΗΝΙΑ : ΜΑΡΤΙΟΣ 2012

ΘΕΜΑ ΣΧΕΔΙΟΥ : ΤΟΠΟΓΡΑΦΙΚΟ ΔΙΑΓΡΑΜΜΑ
 Ρ/Η 92/05
 01/2

ΚΛΙΜΑΚΑ : 1 : 200

ΚΩΔΙΚΟΣ ΑΡΙΘΜΟΣ ΣΤΑΘΜΟΥ	ΣΦΡΑΓΙΔΑ
0020262	ΣΤΑΘΜΟΣ ΚΡ. ΠΑΡΑΚΕΥΟΜΕΝΟΣ - ΚΩΔΙΚΟΣ ΔΙΑΔΟΜ. ΠΟΛΙΤΙΚΟΣ ΜΗΧΑΝΙΚΟΣ ΑΡΙΣΤΟΤΕΛΕΙΟΥ ΠΑΝΕΠΙΣΤ. ΘΕΣΣΑΛΟΝΙΚΗΣ ΜΕΛΟΣ Τ.Ε.Ε. ΑΡΧΙΤΕΚΤΟΝΩΝ ΕΡΓΩΝ Τ.Ε.Ε. 213 0520001
ΕΚΔΟΣΗ	ΗΜΕΡΟΜΗΝΙΑ
1	20/01/05
2	03/10/05
ΣΧΕΔΙΑΣΤΗΣ	ΜΕΛΕΤΗ
Δ.ΠΑΠΑΝΔΡΑΚΗΣ	ΛΙΑΤΣΩΝΚΟΝΔΕ
ΔΙΕΥΘΥΝΤΗΣ	ΥΠΟΓΡΑΦΗ
Δ.ΠΑΠΑΝΔΡΑΚΗΣ	ΛΙΑΤΣΩΝΚΟΝΔΕ