

ΑΠΟΣΠΑΣΜΑ ΧΑΡΤΗ 1:50.000 (ΚΛΕΠΑ)

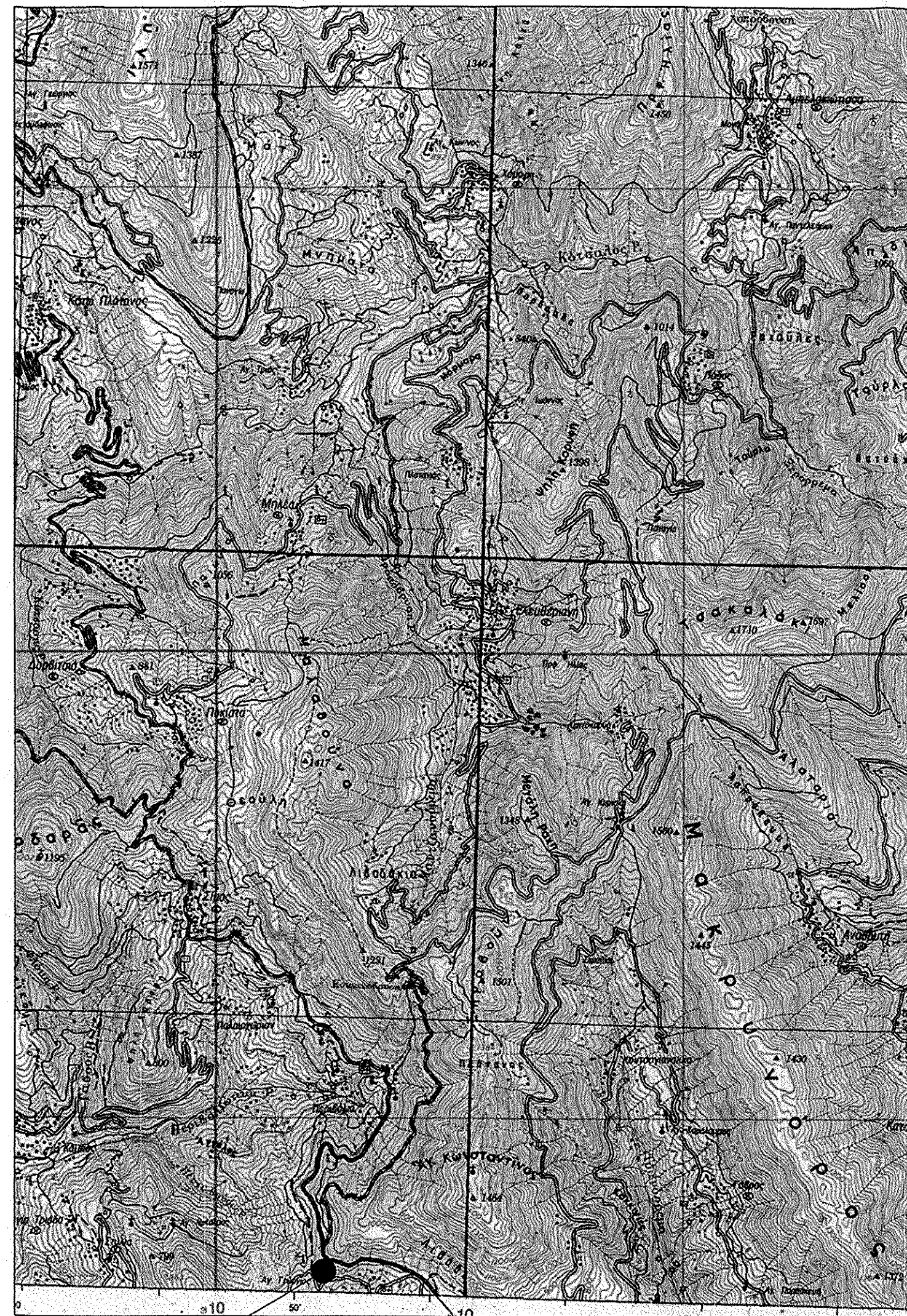

ΘΕΣΗ ΟΤΕ

ΑΠΟΣΠΑΣΜΑ ΧΑΡΤΗ 1:5.000 Φ.Χ. 5296/7 "ΚΛΕΠΑ"

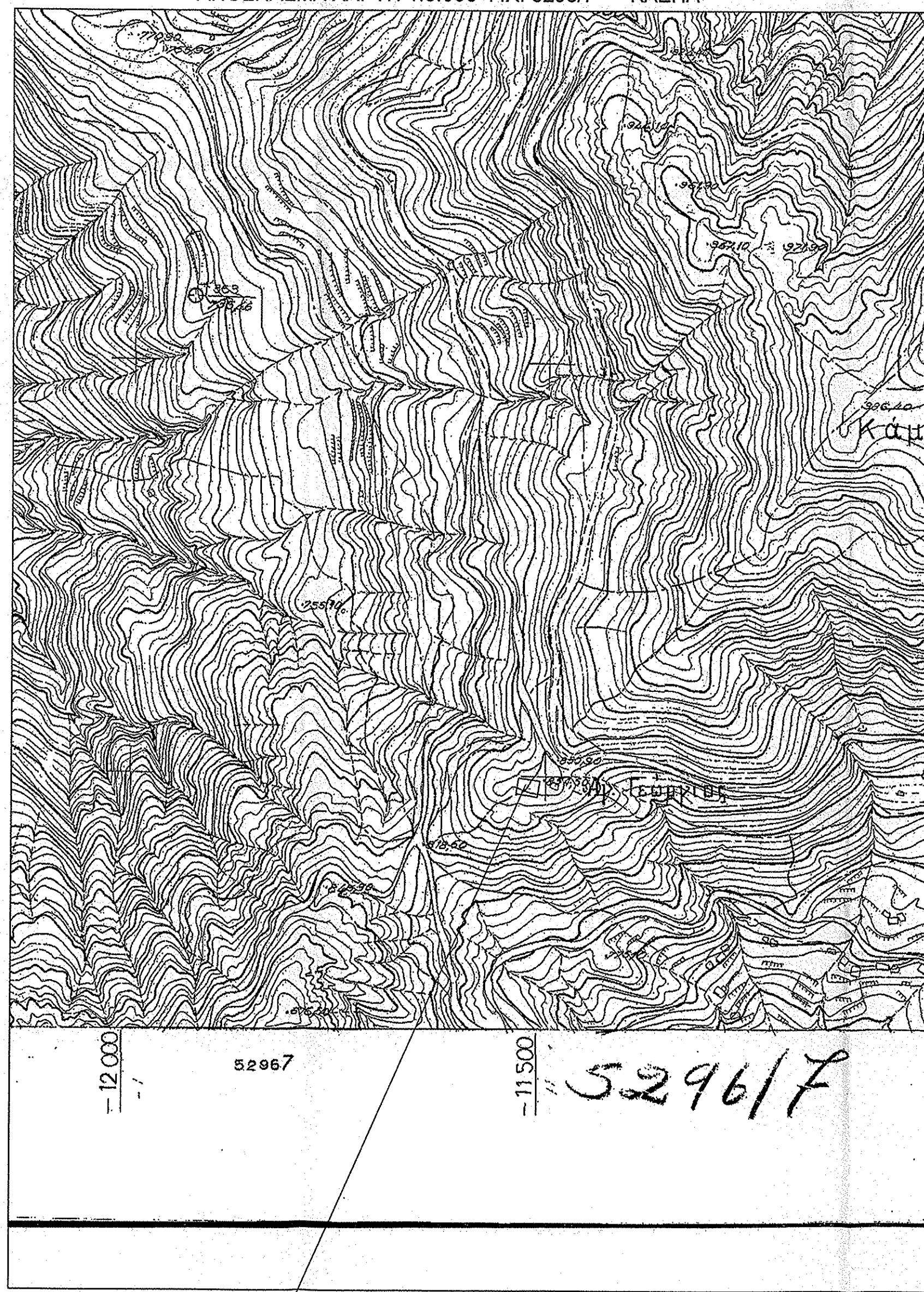

ΘΕΣΗ ΟΤΕ

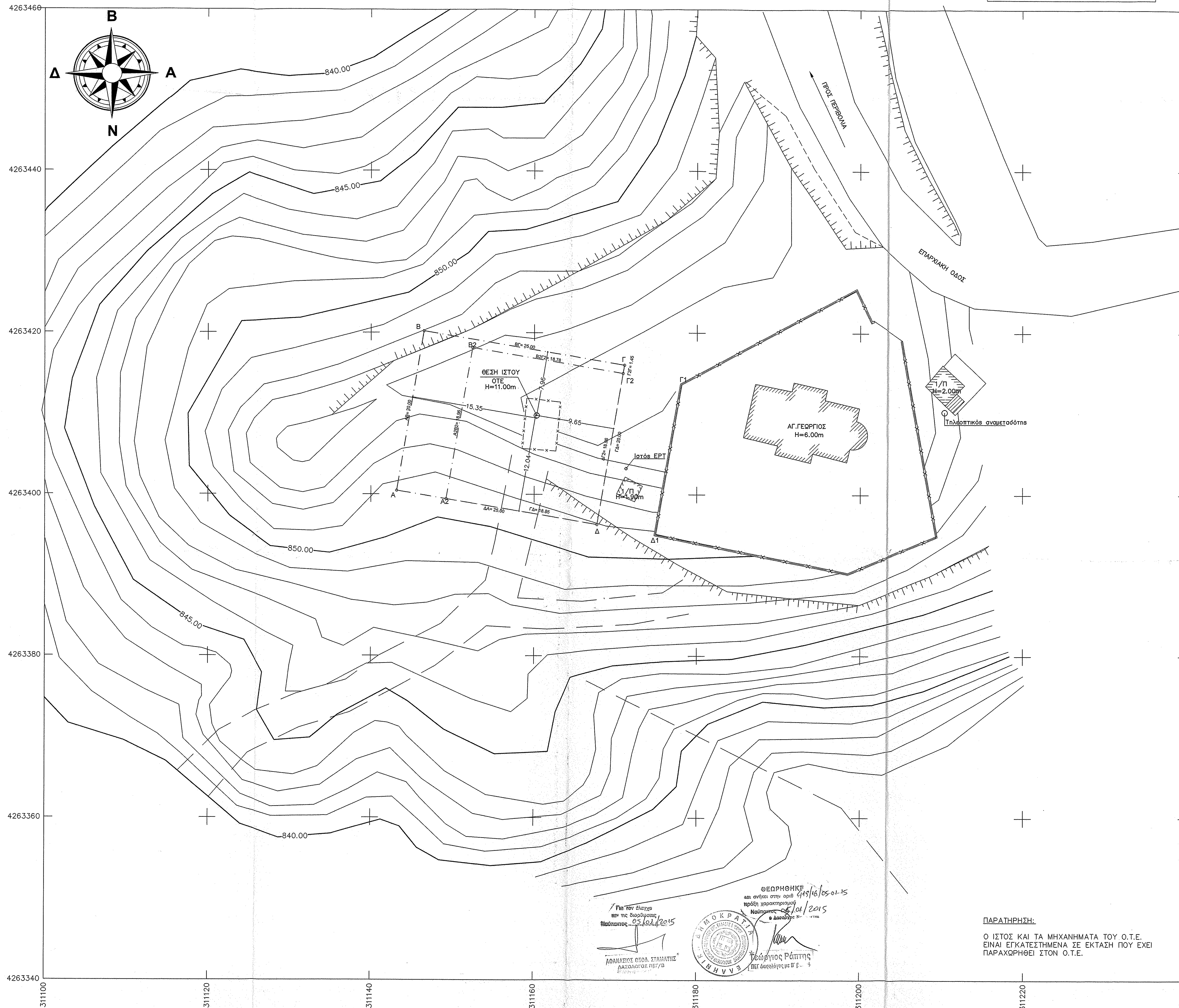

ΟΔΟΠΟΡΙΚΟ ΣΧΗΜΑΤΙΣΜΑ

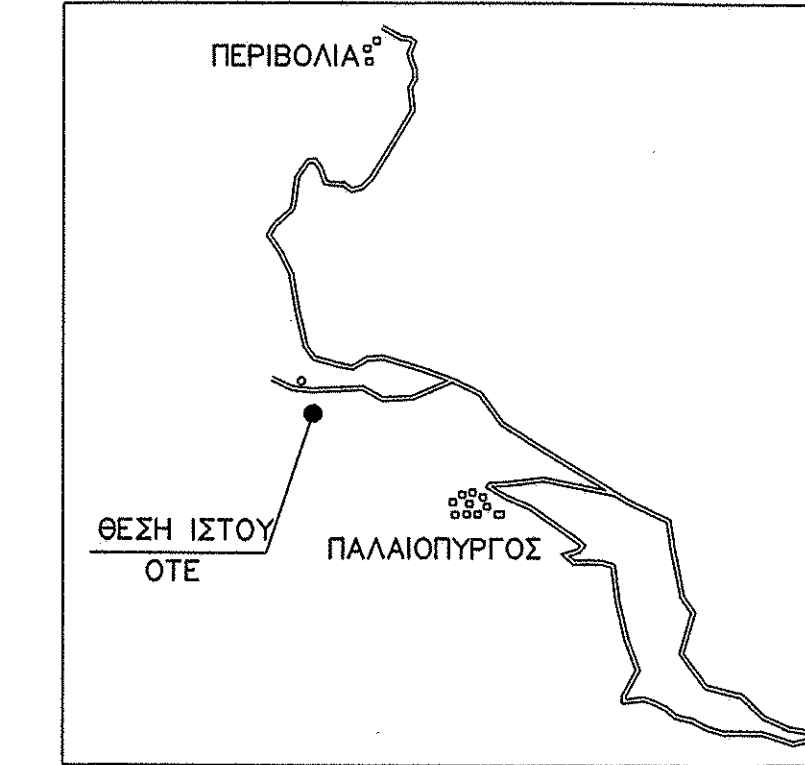

**ΟΡΟΙ ΔΟΜΗΣΗΣ ΚΕΡΑΙΩΝ**

ΝΟΜΟΙ ΠΕΡΙ ΚΙΝΗΤΗΣ ΤΗΛΕΦΩΝΙΑΣ

- N.2075/92, ΦΕΚ 129Α
- N.2145/93, ΦΕΚ 88Α
- N.2887/00, ΦΕΚ 273Α
- N.2801/00, ΦΕΚ 46Α
- N.3431/05, ΦΕΚ 13Α
- N.4053/12
- N.4070/12

ΕΓΚΥΚΛΙΟΙ  
ΕΓΚ.1/2013  
ΕΓΚ.12/94  
ΕΓΚ.34/93

**ΓΙΑ ΣΤΑΘΜΟΥΣ ΕΠΙ ΕΛΕΑΦΟΥΣ**

1. ΕΠΙΤΡΕΠΕΤΑΙ Η ΚΑΤΑΣΚΕΥΗ Σ.Β.Κ.Τ. ΚΑΙ ΣΕ ΜΗ ΑΡΤΙΑ ΟΙΚΟΓΕΙΑ ΜΕ ΕΛΑΧΙΣΤΟ ΕΜΒΑΔΟΝ 500 τ.μ.
2. ΜΕΓΙΣΤΟ ΕΜΒΑΔΟΝ ΟΙΚΟΣΚΟΥ 35.00 τ.μ.
3. ΜΕΓΙΣΤΟ ΥΨΟΣ ΟΙΚΟΣΚΟΥ 3.50 μ.
- ΣΕ ΠΕΡΙΠΤΩΣΗ ΚΑΤΑΣΚΕΥΗΣ ΣΤΕΓΗΣ ΤΟ ΜΕΓΙΣΤΟ ΥΨΟΣ ΑΥΤΗΣ ΔΕΝ ΠΡΕΠΕΙ ΝΑ ΕΙΝΑΙ ΜΕΓΑΛΥΤΕΡΟ ΑΠΟ 1.20 μ.
4. ΠΡΑΚΤΕΣ ΑΠΟΣΤΑΣΕΙΣ ΠΥΛΩΝΑ ΚΑΙ ΟΙΚΟΣΚΟΥ 5.00 μ. ΑΠΟ ΤΑ ΟΡΙΑ ΤΟΥ ΟΙΚΟΓΕΙΟΥ.

**ΠΑΡΑΔΟΣΕΣ**

1. Σύστημα συντεταγμένων ΕΓΣΑ'87.
2. Υψομετρική αετηρία 0.00 από μ. στ. θάλασσας.
3. Η κορυφογραμμή αποτύπωση έγινε με υψομετρικό σταθμό.
4. Το εμβαδόν υπολογίστηκε με την μέθοδο του Gauss.

**ΥΠΟΜΝΗΜΑ**

Αξονική Ορίων Οικοπέδου	Σ <sub>1</sub>	Σημείο Στάσης
Α/η/ο Κορυφή Οικοπέδου	Δ	τριγωνομετρικό Γ.Υ.Σ.
h	Απόλυτο υψόμετρο (από Μ.Σ.Θ)	h
		Σχετικό υψόμετρο

**ΓΕΩΔΑΙΤΙΚΕΣ ΣΥΝΤΕΤΑΓΜΕΝΕΣ**

Γ.Υ.Σ. (ΕΔ50 ΕΛΛΑΣ)	ΕΓΣΑ'87	WGS 84
φ: 38° 30' 09".57	φ: 38° 29' 59".57	φ: 38° 30' 09".57
λ: 21° 50' 12".20	λ: 21° 50' 04".20	λ: 21° 50' 10".20

**ΑΦΕΤΗΡΙΑ ΜΕΤΡΗΣΗΣ ΥΨΟΜΕΤΡΩΝ**

±0.00 = +853.30μ. (Μ.Σ.Θ.)

**ΕΜΒΑΔΟΝ ΟΙΚΟΠΕΔΟΥ**

E(A,B,Γ,Δ,Α)=500,00m<sup>2</sup>

**ΠΙΝΑΚΑΣ ΣΥΝΤΕΤΑΓΜΕΝΩΝ ΚΟΡΥΦΩΝ ΟΙΚΟΠΕΔΟΥ - ΕΓ.Σ.Α. '87**

E(A,B,Γ,Δ,Α)=500,00m <sup>2</sup>			
	X	Y	ΜΗΚΟΣ
A	311143.15	4263400.45	20,00
B	311146.48	4263420.17	25,00
Γ	311171.13	4263416.01	20,00
Δ	311167.8	4263396.29	25,00
Α	311143.15	4263400.45	25,00

2E = Σ(X<sub>i</sub> + X<sub>i+1</sub>)(Y<sub>i</sub> - Y<sub>i+1</sub>)  
ΕΜΒΑΔΟ: 500,00 τ.μ.

**E(B2,Γ2,Γ,Α2,Β2)=356,79m<sup>2</sup>**

a/a	X	Y
B2	311152.44	4263418.11
Γ2	311170.96	4263414.99
Γ	311167.8	4263396.29
Α2	311149.21	4263399.43

ΟΤΕ Α.Ε.  
Δ/ΝΣΗ ΥΛΟΠΟΙΗΣΗΣ ΥΠΟΔΟΜΩΝ ΣΤΑΘΕΡΗΣ & ΚΙΝΗΤΗΣ  
ΤΜΗΜΑ ΑΔΕΙΟΔΟΤΗΣΕΩΝ ΣΤΑΘΕΡΗΣ

ΕΡΓΟ : ΣΤΑΘΜΟΣ ΠΑΛΑΙΟΥΡΓΟΣ Α/Δ (0020286)

ΘΕΣΗ : Δ.Ε. ΠΥΛΛΗΝΗΣ - Δ. ΝΑΥΠΑΚΤΙΑΣ  
Π.Ε.ΑΙΤΟΛΟΚΑΡΝΑΝΙΑΣ

ΗΜΕΡΟΜΗΝΙΑ : ΣΕΠΤΕΜΒΡΙΟΣ 2014

ΘΕΜΑ	ΤΟΠΟΓΡΑΦΙΚΟ ΔΙΑΓΡΑΜΜΑ	ΑΡ. ΣΧΕΔΙΟΥ
ΣΧΕΔΙΟΥ		P/H 133/05 Φ1/2

ΚΛΙΜΑΚΑ : 1 : 200

ΚΩΔΙΚΟΣ ΑΡΙΘΜΟΣ ΣΤΑΘΜΟΥ	ΣΦΡΑΓΙΔΑ
0020286	ΥΠΟΓΡΑΦΗ

ΕΚΔΟΣΗ	ΗΜΕΡΟΜΗΝΙΑ	ΣΧΕΔΙΑΣΤΗΣ	ΜΕΛΕΤΗ	ΥΠΟΓΡΑΦΗ
1	28/05/05	Μ. ΠΑΠΑΔΟΠΟΥΛΟΣ	Λ. ΚΑΤΣΑΝΟΠΟΥΛΟΣ	
2	2/9/05	Μ. ΠΑΠΑΔΟΠΟΥΛΟΣ	Δ. ΜΑΝΩΛΙΔΗΣ	
3	30/07/08	Σ. ΝΙΚΟΠΟΥΛΟΣ	Σ. ΝΙΚΟΠΟΥΛΟΣ	

ΘΕΩΡΗΘΗΚΕ  
και αντίζει στην ορθή  
πρόκληση υποκαταστάσεως  
Μεταρρυθμισμένο 02/01/2015  
α Διορισμό 10/01/2015

ΚΩΝΣΤΑΝΤΙΝΟΣ ΟΣΟΔΑΚΗΣ  
ΔΙΔΑΚΤΩΡ ΓΕΩΓΡΑΦΙΑΣ

Ε. ΠΑΠΑΔΟΠΟΥΛΟΣ  
Ε. ΝΙΚΟΠΟΥΛΟΣ

ΠΑΡΑΤΗΡΗΣΗ:  
Ο ΙΣΤΟΣ ΚΑΙ ΤΑ ΜΗΧΑΝΗΜΑΤΑ ΤΟΥ Ο.Τ.Ε.  
ΕΙΝΑΙ ΕΓΚΑΤΕΣΤΗΜΕΝΑ ΣΕ ΕΚΤΑΣΗ ΠΟΥ ΕΧΕΙ  
ΠΑΡΑΧΩΡΗΘΕΙ ΣΤΟΝ Ο.Τ.Ε.