

ΥΠΟΜΝΗΜΑ

1. ΣΥΝΤΕΛΕΜΕΝΕΣ ΚΟΜΜΙΣΕΣ ΕΞΕΛΙΞΗΜΕΝΕΣ ΣΤΟ ΕΘΝΙΚΟ ΔΙΚΤΥΟ ΒΕΤΑ 4.97 ΚΑΙ ΣΤΟ ΕΘΝΙΚΟ ΔΙΚΤΥΟ ΑΥΤΟΔΙΟΙΚΗΤΩΝ ΤΟΥ Ν. 4030/2011 ΚΑΙ ΕΜΒΛΩΜΕΝΗ ΔΙΟΙΚΗΤΙΚΗ.

ΣΗΜΕΙΟ	Ν. Τ. Οδοί		Ε
	X	Y	
1	412782	430012	3,91
2	412795	430013	5,70
3	412808	430014	7,50
4	412821	430015	5,63
5	412834	430016	3,91
6	412847	430017	2,10
7	412860	430018	2,80
8	412873	430019	7,91
9	412886	430020	4,93
10	412899	430021	4,93
11	412912	430022	14,80
12	412925	430023	14,80
13	412938	430024	3,95
14	412951	430025	2,99
15	412964	430026	2,99
16	412977	430027	3,75
17	412990	430028	6,39
18	413003	430029	2,41
19	413016	430030	3,68
20	413029	430031	4,09
21	413042	430032	6,80
22	413055	430033	2,08
23	413068	430034	1,81
24	413081	430035	6,30
25	413094	430036	2,23
26	413107	430037	3,95
27	413120	430038	3,95
28	413133	430039	3,95
29	413146	430040	3,95
30	413159	430041	3,95
31	413172	430042	3,95
32	413185	430043	3,95
33	413198	430044	3,95
34	413211	430045	3,95
35	413224	430046	3,95
36	413237	430047	3,95
37	413250	430048	3,95
38	413263	430049	3,95
39	413276	430050	3,95
40	413289	430051	3,95
41	413302	430052	3,95
42	413315	430053	3,95
43	413328	430054	3,95
44	413341	430055	3,95
45	413354	430056	3,95
46	413367	430057	3,95
47	413380	430058	3,95
48	413393	430059	3,95
49	413406	430060	3,95
50	413419	430061	3,95
51	413432	430062	3,95
52	413445	430063	3,95
53	413458	430064	3,95
54	413471	430065	3,95
55	413484	430066	3,95
56	413497	430067	3,95
57	413510	430068	3,95
58	413523	430069	3,95
59	413536	430070	3,95
60	413549	430071	3,95
61	413562	430072	3,95
62	413575	430073	3,95
63	413588	430074	3,95
64	413601	430075	3,95
65	413614	430076	3,95
66	413627	430077	3,95
67	413640	430078	3,95
68	413653	430079	3,95
69	413666	430080	3,95
70	413679	430081	3,95
71	413692	430082	3,95
72	413705	430083	3,95
73	413718	430084	3,95
74	413731	430085	3,95
75	413744	430086	3,95
76	413757	430087	3,95
77	413770	430088	3,95
78	413783	430089	3,95
79	413796	430090	3,95
80	413809	430091	3,95
81	413822	430092	3,95
82	413835	430093	3,95
83	413848	430094	3,95
84	413861	430095	3,95
85	413874	430096	3,95
86	413887	430097	3,95
87	413900	430098	3,95
88	413913	430099	3,95
89	413926	430100	3,95
90	413939	430101	3,95
91	413952	430102	3,95
92	413965	430103	3,95
93	413978	430104	3,95
94	413991	430105	3,95
95	414004	430106	3,95
96	414017	430107	3,95
97	414030	430108	3,95
98	414043	430109	3,95
99	414056	430110	3,95
100	414069	430111	3,95

$E = 1/2 \Sigma (X_{i+1} - X_i)^2 + (Y_{i+1} - Y_i)^2$
 $E = 4136,18 \mu\text{m}$

2. ΔΗΛΩΣΗ ΔΙΟΙΚΗΤΗ

Ο υπογεγραμμένος διοικητής δήλου υπέβαλε ότι τα όρια που υπέβαλε για την μέτρηση της ιδιοκτησίας μου, που εφευρίσθη στα διαγράμματα, είναι ορθά και εύλογα σύμφωνα με τα δεδομένα της τρέχουσας κατάστασης.

Ο Διοικητής

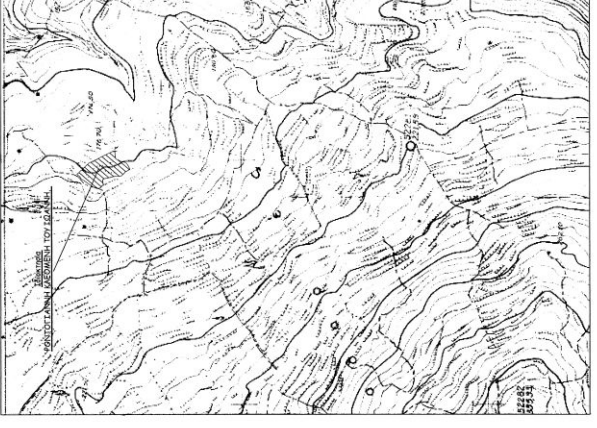

ΑΠΟΣΤΑΣΜΑ ΑΠΟ ΤΟ ΧΑΡΤΗ Γ.Υ.Σ. ΤΗΣ ΠΕΡΙΟΧΗΣ ΚΑΙΜΑΚΑ 1:5000

ΤΟΠΟΓΡΑΦΙΚΟ ΔΙΑΓΡΑΜΜΑ

ΙΔΙΟΚΤΗΤΗΣ
 ΡΟΝΤΟΓΙΑΝΝΗ ΚΑΘΕΜΗ ΤΟΥ ΙΩΑΝΝΗ
 ΚΑΕΚ 340263709005

ΕΜΒΛΩΟΥ (1,2,3...82,83,1) = 4.136,18 Μ2
 ΤΟΥ ΒΡΙΣΚΕΤΑΙ ΣΤΗ ΘΕΣΗ 'ΣΤΙΒΑΡΙΑΣ' ΤΟΥ ΤΩΝ ΟΡΙΩΝ ΤΟΥ ΟΙΚΙΣΜΟΥ ΤΙΣΟΥΚΑΜΑΔΩΝ ΤΗΣ ΔΗΜΟΤΙΚΗΣ ΕΝΟΤΗΤΑΣ ΛΕΥΚΑΔΑΣ ΤΟΥ ΔΗΜΟΥ ΛΕΥΚΑΔΑΣ

ΚΑΙΜΑΚΑ 1 : 200

3. ΔΗΛΩΣΗ ΜΗΧΑΝΙΚΟΥ (Ν. 681/77)

Ο υπογεγραμμένος μηχανικός δηλώνει ότι η ιδιοκτησία του Ροντογιάννη Κασέμη που εμβλώθηκε με τον αριθμό 340263709005 (ΚΑΕΚ 308 / Α / 31.12.2003) των Λευκάδων, του Δήμου Λευκάδας και Γ.Υ.Σ. Ανωτάτης Ε. (1,2,3...82,83,1) = 4.136,18 Μ2, είναι ορθά και ανεπιφύλακτα σύμφωνα με τους όρους της μετρήσεως που έγινε με τον αριθμό 242339/11.12.2003 (ΚΑΕΚ 308 / Α / 31.12.2003) της Μετρογενέσεως (Ν.3312/03/ΑΡΧ.ΠΡΟ 10 -ΚΑΕΚ308/Α/31.12.2003).
 Η εν λόγω ιδιοκτησία επιτελείται με τη θέση μετρήσεως 1,2,3...82,83,1 (Ε = 4000)Χ(0,05 Μ2) μετ' ύψους 4,00 Μ. Η απόσταση από τον οριζώντιο άξονα είναι 7,50 Μ για διάμετρο κτίρια > 1,20 Μ (στην) ΑΠΟΣΤΑΣΗ ΑΠΟ ΟΡΓΙΑ > 15 Μ

Ο δήλου

ΛΕΥΚΑΔΑ, ΔΕΚΕΜΒΡΙΟΣ 2011
 Ο ΜΗΧΑΝΙΚΟΣ

