

ΣΗΜΕΙΟ	X	Y
1	X=1427.790	Y=420896.281
2	X=1427.790	Y=420896.281
3	X=1427.790	Y=420896.281
4	X=1427.790	Y=420896.281
5	X=1427.790	Y=420896.281
6	X=1427.790	Y=420896.281
7	X=1427.790	Y=420896.281
8	X=1427.790	Y=420896.281
9	X=1427.790	Y=420896.281
10	X=1427.790	Y=420896.281
11	X=1427.790	Y=420896.281
12	X=1427.790	Y=420896.281
13	X=1427.790	Y=420896.281
14	X=1427.790	Y=420896.281
15	X=1427.790	Y=420896.281
16	X=1427.790	Y=420896.281
17	X=1427.790	Y=420896.281
18	X=1427.790	Y=420896.281
19	X=1427.790	Y=420896.281
20	X=1427.790	Y=420896.281

ΑΠΟΣΠΑΣΜΑ ΧΑΡΤΗ 1:10000

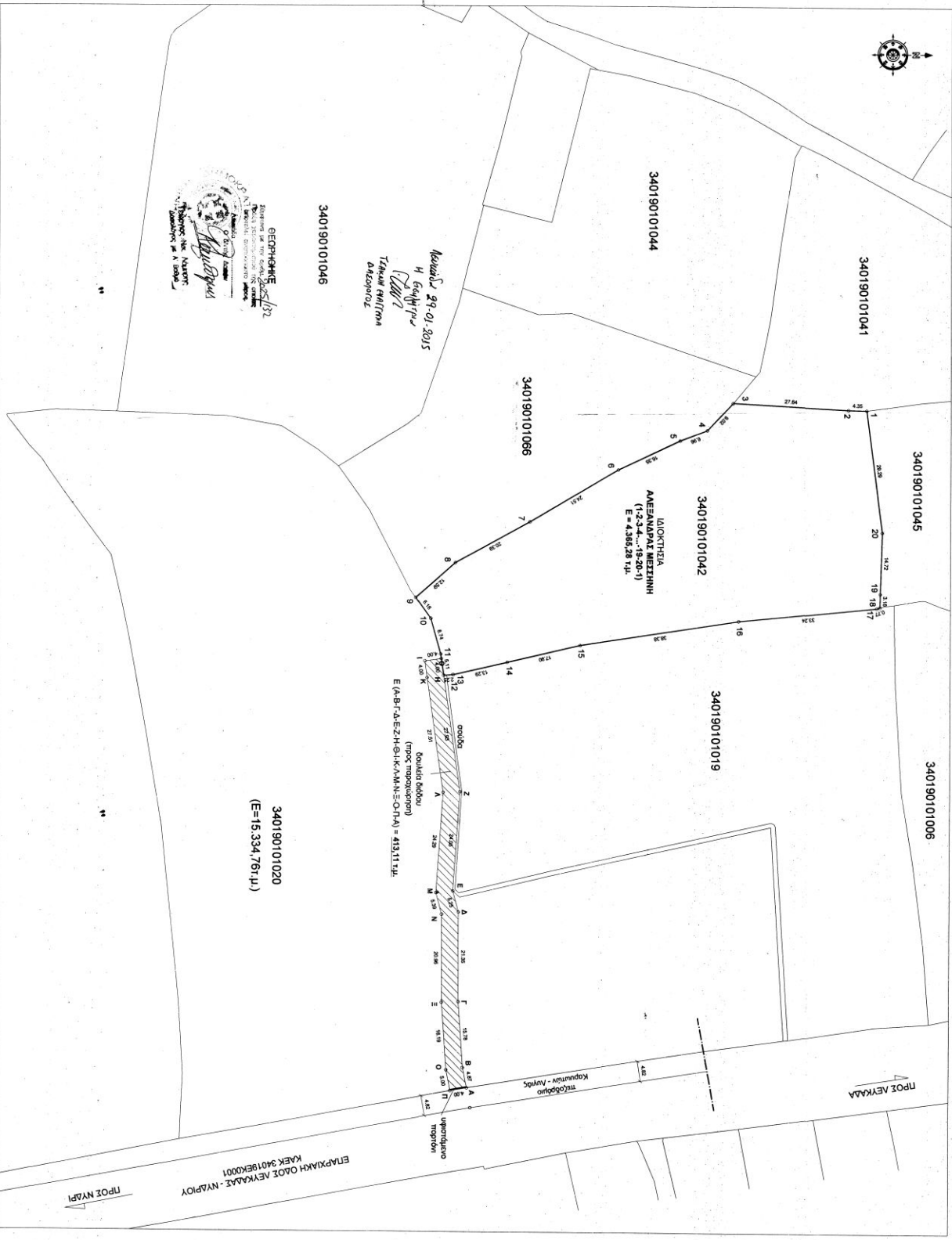

ΕΡΓΟΝΟΜΟΣ
 ΟΡΓΑΝΙΣΜΟΣ ΓΕΩΜΕΤΡΙΚΩΝ ΚΑΙ ΤΟΠΟΓΡΑΦΙΚΩΝ ΕΡΓΑΣΙΩΝ
 Τμήμα Γεωμετρικών Εργασίων
 Τμήμα Χαρτών
 Αθήνα, 29-01-2015

340190101020
 (E=15.334,76 μ.)

Ε (Α-Β)·Γ·Δ·Ε·Ζ·Η·Θ·Κ·Λ·Μ·Ν·Ξ·Ο·Π·Α) = 413,11 τμ.

340190101042
 ΛΙΩΝΤΣΙΑ
 ΑΜΕΣΑΝΔΡΑΣ ΜΕΣΣΗΝΗΣ
 (1-2-3-4...-18-20-1)
 Ε = 4.385,28 τ.μ.

ΤΕΧΝΙΚΟ ΓΡΑΦΕΙΟ
Α. ΠΕΤΡΑΚΗΣ - Α. ΒΟΥΛΓΑΡΗ

ΕΡΓΟ: **ΤΟΠΟΓΡΑΦΙΚΟ ΔΙΑΓΡΑΜΜΑ**

ΕΡΓΟΔΟΤΗΣ: **ΜΕΣΣΗΝΗ ΑΜΕΣΑΝΔΡΑ**

ΒΕΒΗ: **ΣΤΑΜΕΝΗ ΒΡΕΨΗ - ΕΥΡΩΣ ΣΧΕΔΙΟΥ - ΚΑΡΥΩΤΕΣ Α. ΑΕΥΚΑΔΑΣ**

ΚΑΤΕΥΘΥΝΣΗ: **ΠΕΤΡΑΚΗΣ ΑΓΗΣ** / ΤΟΠΟΓΡΟΦΙΚΟΣ ΜΗΧΑΝΙΚΟΣ

ΓΕΝΙΚΑ ΣΧΕΔΙΟΥ: **ΤΟΠΟΓΡΑΦΙΚΟ ΔΙΑΓΡΑΜΜΑ**

ΜΕΡΟΣΧΕΔΙΑ: 07/2013

ΔΗΛΩΣΗ ΙΔΙΟΚΤΗΤΗ
 ΤΑ ΑΝΤΑΓΩΓΙΜΑ ΣΤΟΙΧΕΙΑ ΓΙΑ ΤΟ ΕΝ ΛΟΓΩ ΕΡΓΕΙΟ ΕΚΔΕΛΟΜΕΝΟ ΤΟΥ ΕΝΩΝΙΣΜΟΥ ΛΙΩΝΤΣΙΑ ΜΑΣ ΕΙΝΑΙ ΑΠΟΛΥΤΑ ΑΓΡΗΓΗΤΑ. ΓΙΑ ΕΞΟΦΛΟΝ ΤΟΥ ΕΡΓΕΙΟΥ ΤΟ ΕΝΩΝΙΣΜΟΣ ΠΑΡΟΥΣΙΑ ΜΑΖΙ ΚΑΙ ΜΕ ΤΗ ΔΕΛΤΙΑ ΜΑΣ.

ΑΔΑΡΧΗ Ν. 65/177
 Ο ΥΠΟ ΕΡΓΑΣΙΩΝ ΠΕΤΡΑΚΗΣ ΑΓΗΣ, ΤΟΠΟΓΡΟΦΙΚΟΣ ΜΗΧΑΝΙΚΟΣ, ΚΑΤΟΧΟΣ ΤΟΥ ΠΡΩΤΟΚΟΛΛΟΥ ΑΡΙΘ. 1107/2013, ΕΠΙΧΕΙΡΗΣΙΑΚΗΣ ΑΔΕΙΑΣ ΤΟΠΟΓΡΑΦΙΚΟΥ ΕΡΓΕΙΟΥ ΣΤΗΝ ΘΕΣΗ ΣΤΑΜΕΝΗ ΒΡΕΨΗ, ΣΤΟΥΣ ΚΑΡΥΩΤΕΣ ΔΕΛΤΑ ΑΕΥΚΑΔΑΣ ΚΑΙ ΕΝΩΝΙΣΜΟΥ ΔΕΛΤΑ ΚΑΙ ΣΑ ΚΑΤΑΣΤΕΙ ΟΜΟΣ ΔΟΜΗΤΙΚΟ ΕΡΓΟΣΙΟΝ ΠΡΑΚΤΩΡΗΘΕΙ ΣΤΗΝ ΚΟΙΝΗ ΧΡΗΣΗ ΔΟΝΤΙΑ ΜΟΔΟΥ ΟΠΩΣ ΦΑΙΝΕΤΑΙ ΣΤΟ ΑΠΕΚΕΙ ΑΠΟΣΤΑΣΗ -680μ ΚΑΙ -560μ ΑΠΟ ΤΗ ΘΑΛΑΣΣΑ ΑΠΟ ΤΟ ΓΕΝΙΚΟ ΔΕΝ ΔΕΡΕΤΑΙ ΝΕΜΑ ΥΠΗΧΗΣ ΤΑΞΗΣ. ΟΙ ΣΥΝΕΤΑΓΜΕΝΕΣ ΕΙΝΑΙ ΜΕΤΡΗΣΕΙΣ ΕΙΣ ΤΟ ΚΡΑΝΙΟ ΣΥΣΤΗΜΑ ΕΓΓΥ ΑΡ ΑΕΥΚΑΔΑ 07/2013

ΠΕΤΡΑΚΗΣ ΑΓΗΣ
 Ο ΜΗΧΑΝΙΚΟΣ

