

- ΚΤΗΜΑΤΟΛΟΓΙΚΗ ΜΕΡΙΑ
- ΤΥΧΙΑΙΑ ΚΑΤΑΣΤΑΣΗ
- ΦΡΥΓΙΑ ΠΡΑΝΟΤΕ
- ΠΟΛΥ ΠΡΑΝΟΤΕ
- ΣΤΡΑΤΟΤΑΞΙΜΑ
- ΤΟΞΟΟ
- ΚΥΡΙΑ ΙΣΟΥΣΕΙΣ
- ΔΕΥΤΕΡΕΥΣΙΑ ΙΣΟΥΣΕΙΣ
- 1 ΚΟΡΥΦΗ ΜΕΡΜΕΣ
- ΓΩΝΙΑ ΔΕΥΤΕΡΗΣΕΩΣ
- ΕΜΑ
- ΠΕΡΙΚΟΣ
- ΣΧΟΝΑ
- ΑΜΥΓΔΑΛΙΑ
- ΣΤΥΛΟΣ ΔΕΗ

ΣΑΛΑΚΟΥ  
ΜΕΡΙΑΣ ΓΑΙΩΝ 2254  
ΚΩΔ. ΜΑΚΑ 1:1000  
Τ? μο? : 12  
Φ? λο? : 78  
Φ? κελο? : 1163

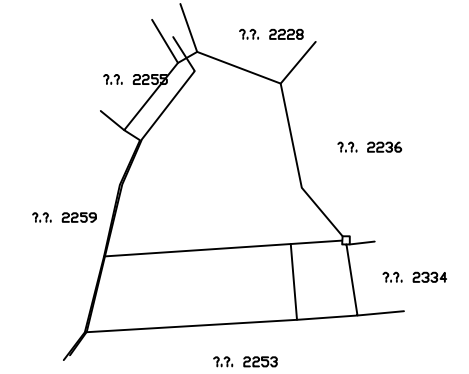

ΣΑΛΑΚΟΥ  
ΜΕΡΙΑΣ ΓΑΙΩΝ 2254  
ΚΩΔ. ΜΑΚΑ 1:2000



Προβλεπόμενες ΣΤ.Σ.Α. 98  
Γενικό Στόχος : Δασικός  
Επιχειρησιακή : 088-08  
Προβλεπόμενες ΣΤ.Σ.Α. 98  
Αρχή συνταξιοδότησης : φ = 0° , λ = 24°  
Κόστος Μετρήσεων : 500000 ρ.

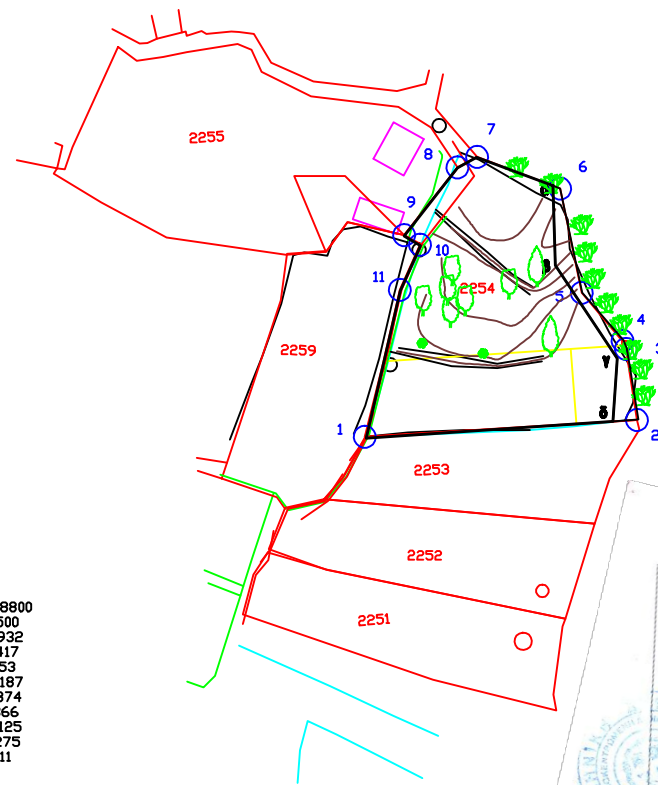

1	X = 854355.7893	Y = 4023076.8800
2	X = 854431.5500	Y = 4023082.0500
3	X = 854428.3895	Y = 4023101.7932
4	X = 854427.4481	Y = 4023104.0417
5	X = 854415.9010	Y = 4023117.3853
6	X = 854409.7757	Y = 4023146.3187
7	X = 854386.5711	Y = 4023154.9874
8	X = 854381.1578	Y = 4023151.9866
9	X = 854366.3839	Y = 4023133.1125
10	X = 854370.8435	Y = 4023130.4275
11	X = 854365.2809	Y = 4023117.8911



Το παρόν σχεδιάγραμμα αποτελεί ομίχρωση του πρωτότυπου σε διαστάσεις Α3.

**Βεβαίωση**

Ο κ? τω? υπογεγραμμένο? Ταμ? κο? Παναγι? τη? Αγρ. Τοπογρ?φο? Μηχανικ??  
Δηλώνω ?τι η ?κταση που περιγράφεται στην αίτηση είναι αυτ? που περιγράφεται  
στον χ?ρτη τη? Γ.Τ.Σ

ΟΔΙΚΟ ΔΙΚΤΥΟ : ΑΓΡΟΤΙΚΗ ΟΔΟΣ

Το Κτηματολογικ? Εμβαδον τη? Μ.Γ. 2254 ΣΑΛΑΚΟΥ είναι 3830.0 τ.μ

ΓΩΝΙΑ ΔΙΕΥΘΥΝΣΗΣ ΤΗΣ ΜΕΡΙΑΣ ΓΑΙΩΝ 2254 ΜΕ ΤΟ ΤΡΙΓΩΝΟΜΕΤΡΙΚΟ ΚΕΡΑΙΑ ΕΙΝΑΙ 237.21 G

**ΤΟΠΟΓΡΑΦΙΚΟ ΔΙΑΓΡΑΜΜΑ**

ΙΔΙΟΚΤΗΤΗΣ : ΘΕΟΦΑΝΗΣ ΜΙΚΑΛΙΣ

Τοπογρ?φο? \* \*  
ΘΕΣΗ ΙΔΙΟΚΤΗΣΙΑΣ : Αγρ. Δασ. ΣΑΛΑΚΟΥ  
ΔΕΙΟΥ ΚΑΜΒΟΥΡΟΥ ΡΟΔΟΥ

ΘΕΜΑ ΣΧΕΔΙΟΥ

ΑΡ. ΣΧΕΔ. **A-1**

ΤΟΠΟΓΡΑΦΙΚΟ ΔΙΑΓΡΑΜΜΑ  
Μ.Γ. 2254 ΣΑΛΑΚΟΥ

ΚΛΙΜΑΚΑ  
**1:1000**

ΡΟΔΟΣ ΔΕΚΕΜΒΡΙΟΣ 2010

ΣΦΡΑΓΙΔΑ - ΥΠΟΓΡΑΦΗ ΜΗΧΑΝΙΚΟΥ

ΘΕΩΡΗΘΗΚΕ  
ΡΟΔΟΣ 16-9-2013  
Η Γ.Τ.Σ. ΓΑΙΩΝ

ΤΣΙΡΑΚΟΣ Δ. ΠΑΝΑΓΙΩΤΗΣ  
Αγρ. Τοπογρ?φο? Μηχ/κο? Ε.Μ.Π.

ΤΣΙΡΑΚΟΣ Δ. ΠΑΝΑΓΙΩΤΗΣ  
ΔΠΔΜ ΑΓΡ. & ΤΟΠΟΓΡΑΦ. ΜΗΧΑΝΙΚΟΣ  
ΕΘΝ. ΙΝΣΤ. ΜΕΤΕΩΡΟΛ. & ΚΛΙΜΑΤΟΛ. ΠΑΥΣΑΝΕΙΟΥ  
ΜΕΛΟΣ Γ.Ε.Ε. - ΑΡ.Π. ΜΕΤΡΟΥ - 75852  
ΑΜΕΡΙΚΗΣ 40 - ΠΛΑ. ΣΥΝΕΔΡ. ΡΟΔΟΣ 85100  
Α.Φ.Μ. 0474243 - Α.Ο.Υ. ΡΟΔΟΥ 7542