

ΦΩΤΟΓΡΑΦΙΑ ΑΠΟ ΘΕΣΗ 1 (ΠΡΟΣΩΝΗ)

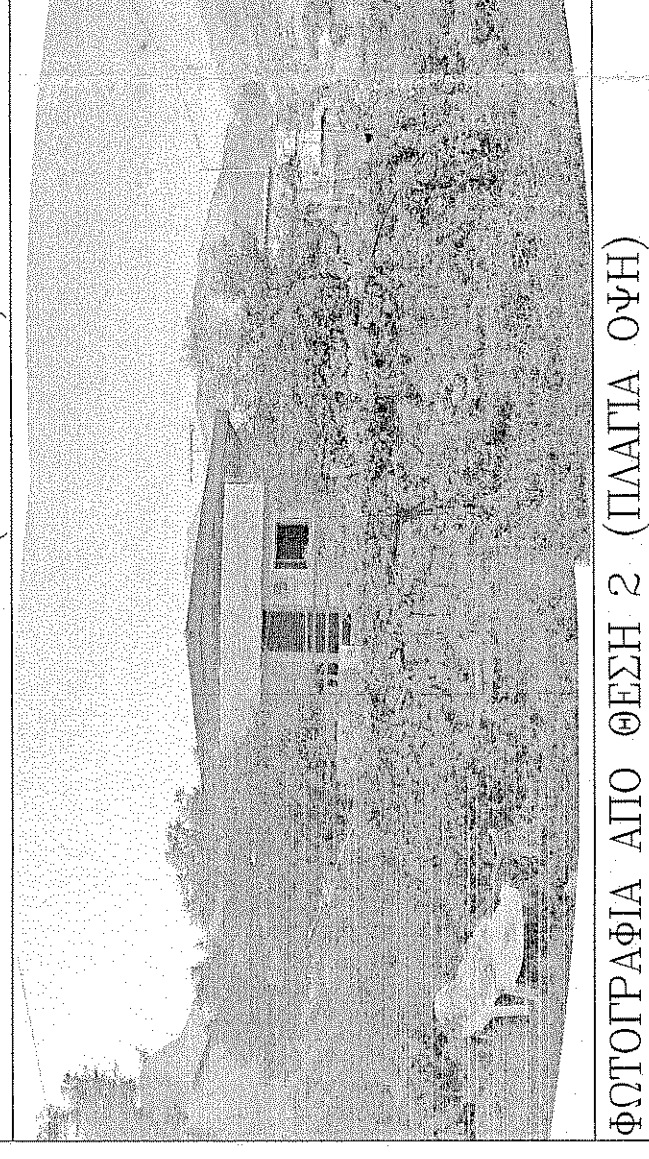

ΦΩΤΟΓΡΑΦΙΑ ΑΠΟ ΘΕΣΗ 3 (ΠΙΣΩ ΟΥΗ)

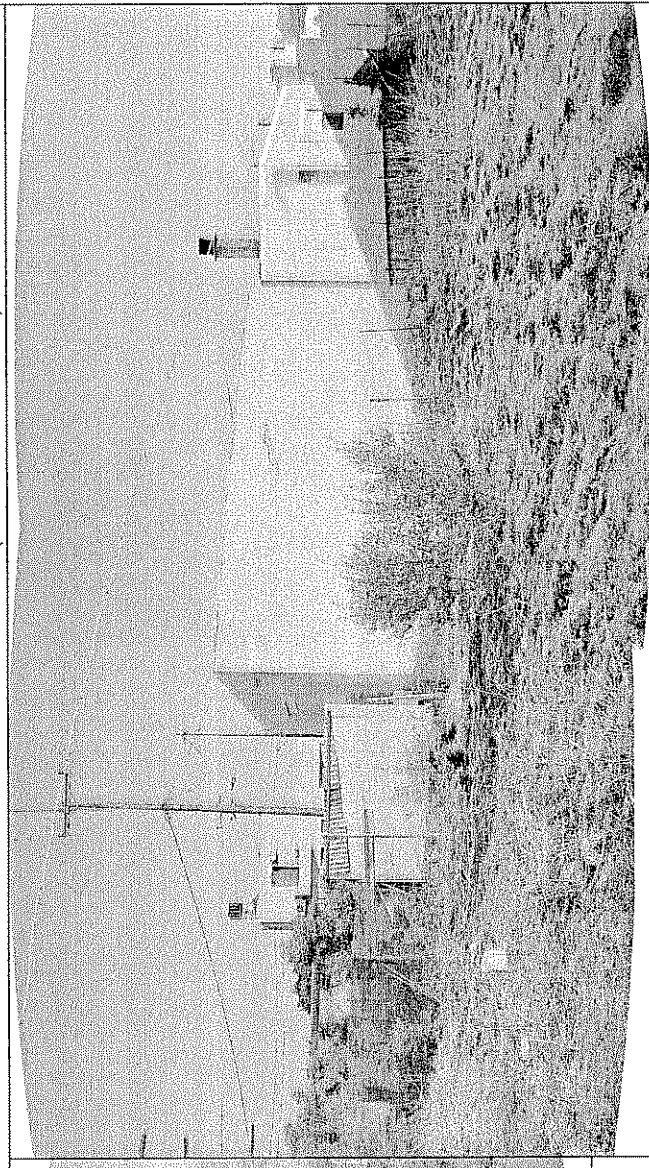

ΦΩΤΟΓΡΑΦΙΑ ΑΠΟ ΘΕΣΗ 2 (ΠΙΣΤΑ ΟΥΗ)

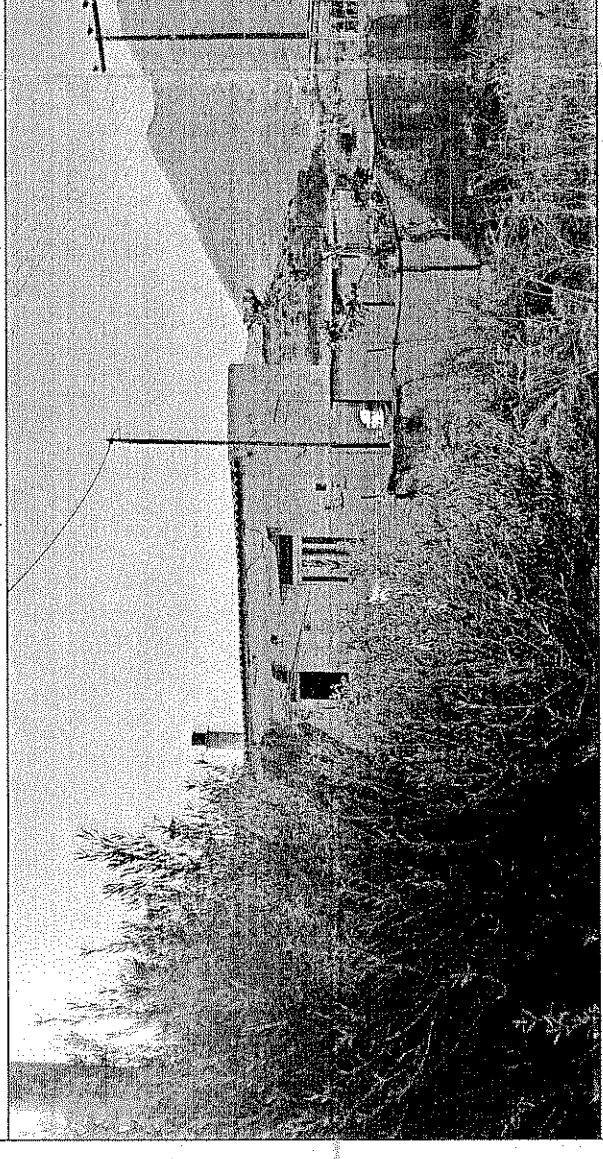

ΑΠΟΣΠΑΣΜΑ Σ.Χ.Ο.Ο.Α.Π. ΕΓΓΡΗΓΗΣ ΠΕΡΙΟΧΗΣ ΣΕ ΚΛΙΜΑΚΑ 1:25.000

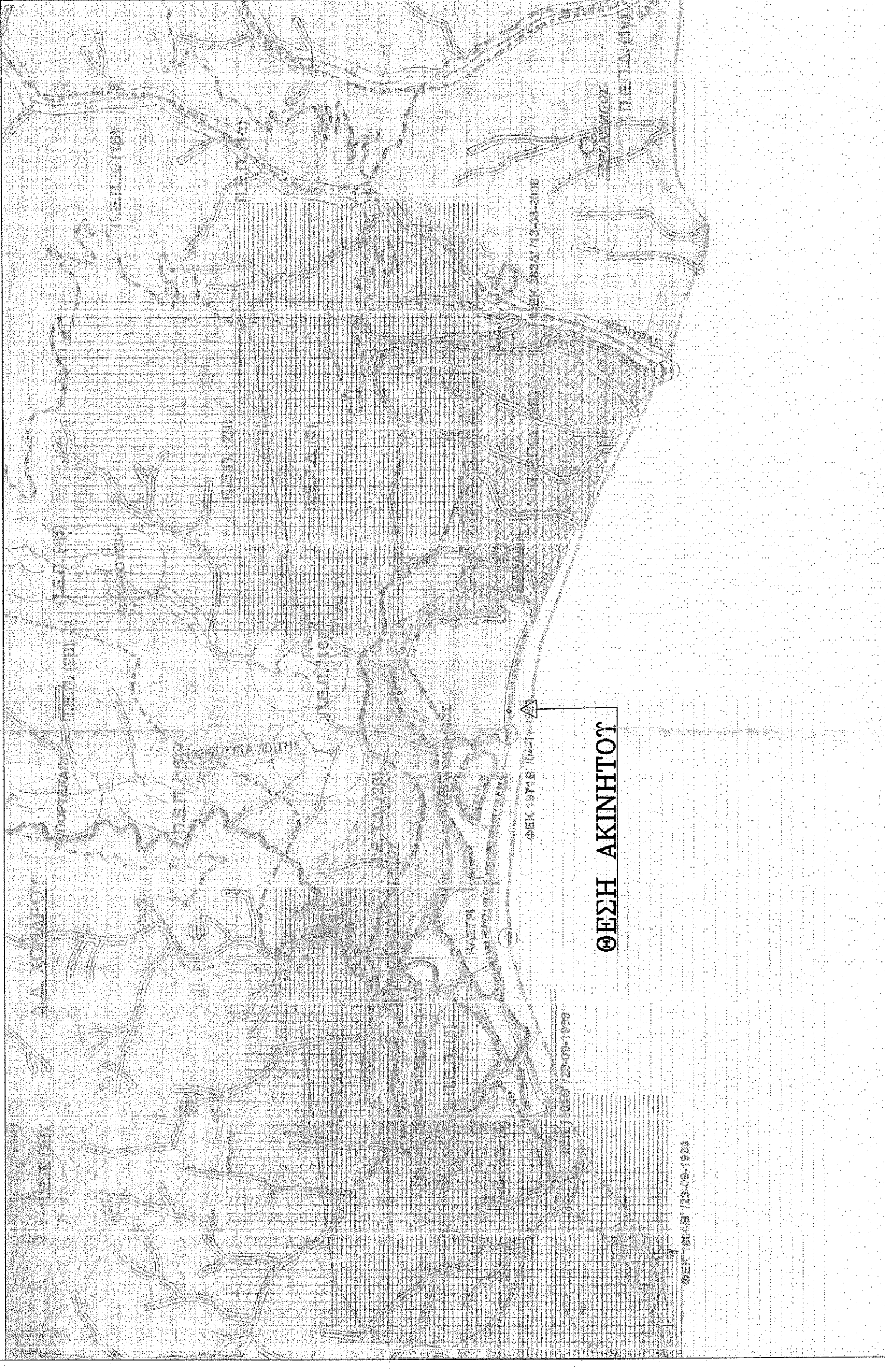

ΑΠΟΣΠΑΣΜΑ ΧΑΡΤΗ ΟΙΚΙΣΜΟΥ ΚΕΡΑΤΟΚΑΜΠΟΥ ΣΕ ΚΛΙΜΑΚΑ 1:5.000



ΑΕΡΟΦΩΤΟΓΡΑΦΙΑ ΑΠΟ ΤΟ GOOGLE EARTH

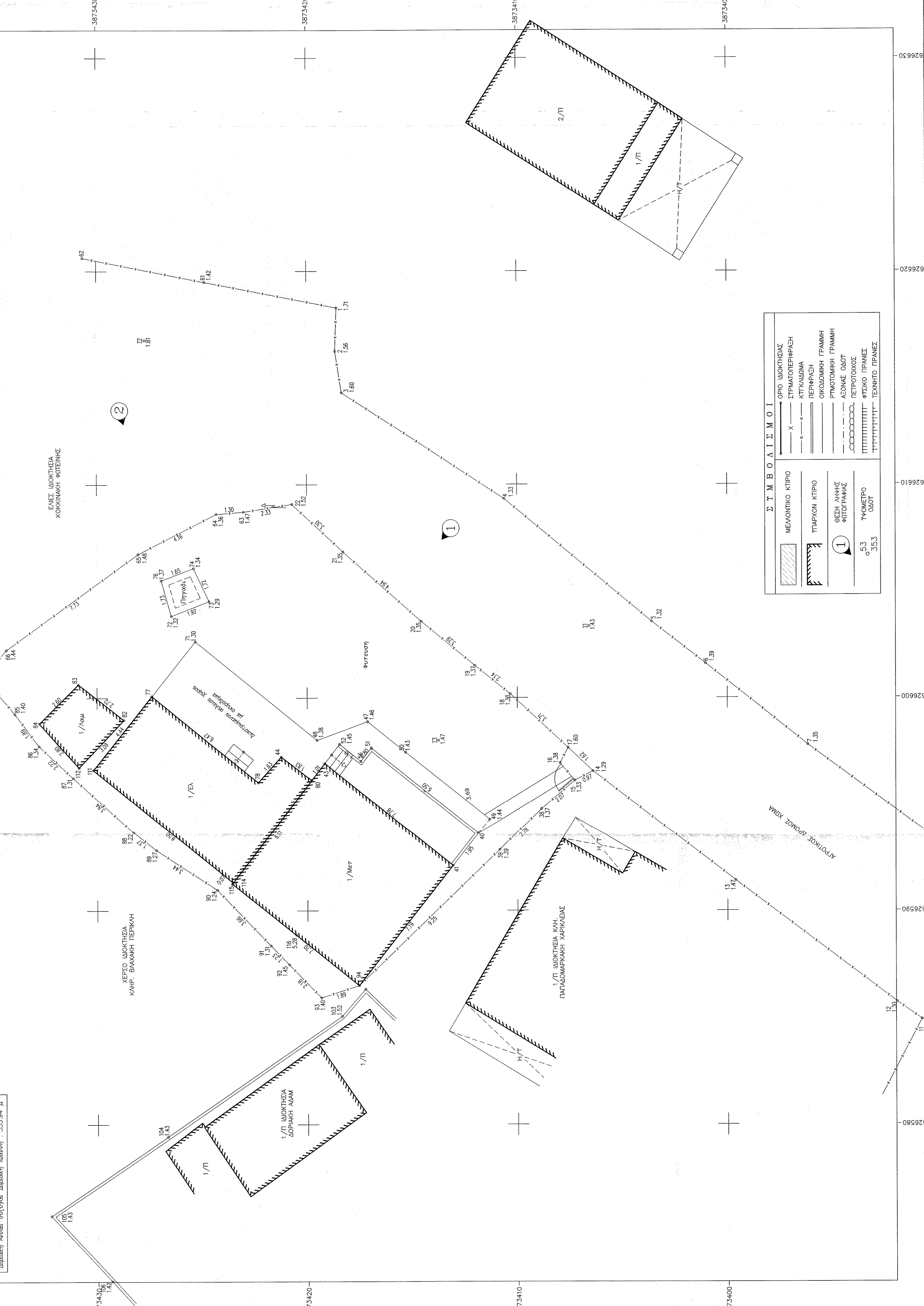

- 1. ΕΥΡΕΛΟΜΕΤΡΗΣΕΙΣ**
- Ευρέλων ακρότητα με στοίχια : (14-17-18-19-20-21-22-23-24-25-26-27-28-29-30-31-32-33-34-35-36-37-38-39-40-41-42-43-44-45-46-47-48-49-50-51-52-53-54-55-56-57-58-59-60-61-62-63-64-65-66-67-68-69-70-71-72-73-74-75-76-77-78-79-80-81-82-83-84-85-86-87-88-89-90-91-92-93-94-95-96-97-98-99-100)
  - ΚΤΙΣΜΑΤΑ
  - Ευρέδων ισόγειων μεταλλικών κτιρίων (κατοικία) με στοίχια : (41-94-115-114-80-43-41)-55.85 τ.μ.
  - Ευρέδων ισόγειων με λιθόκλιμα κτιρίων (αποθήκη) με στοίχια : (80-44-78-77-111-114-80)-40.67 τ.μ.
  - Ευρέδων ισόγειων με λιθόκλιμα κτιρίων (αποθήκη) με στοίχια : (82-83-84-112)-7.83 τ.μ.
- 2. ΟΡΟΙ ΔΟΜΗΣΗΣ ΕΚΤΟΣ ΟΡΙΩΝ ΟΙΚΙΣΜΟΥ**
- (Π.Δ. 24.05.1985-Φ.Ε.Κ. 270Δ/31.05.1985) & Ν. 3212-Φ.Ε.Κ. 308Α/31.12.2003) & σύμφωνα με το Φ.Ε.Κ. 54/30-03-2011, περί εγκρίτης Σχεδίου Χωρικής και Οικοδομικής Οργάνωσης Ανοικτής Πολύς (Σ.Χ.Ο.Ο.Α.Π) Δήμου Βιάννου Νομού Ηρακλείου).
- Απόσταση : ..... 4.000 μ.  
 Ποσοστό Καλύψεως : ..... 10 %  
 Σημειωτέος Δομήσης : ..... 20 %  
 Μέγιστη Ύψος : ..... 7.50 Μ  
 Για κατασκευές με γωνία ύψους 200 τ.μ. στα 4.000 μ.
- 3. ΑΝΑΘΕΣΗ ΙΔΙΟΚΤΗΤΗ (Ν. 4030/2011)**
- Ο υπογράφων Δομική Μαρία του Ιωάννη και Δομική Άννα σφύραος Δομική Ιωάννη συνάπτουν με το παρόντα ανεγκριμένο σχέδιο, την κτηματοτική σύμβαση με το Φ.Ε.Κ. 54/30-03-2011, περί εγκρίτης Σχεδίου Χωρικής και Οικοδομικής Οργάνωσης Ανοικτής Πολύς (Σ.Χ.Ο.Ο.Α.Π) Δήμου Βιάννου Νομού Ηρακλείου, στην περιοχή Π.Ε.3.β και ισχύον οι περιορισμοί των χρήσεων όπως αναφέρονται στο Φ.Ε.Κ. 54/30-03-2011
- δεν προέρχεται από καταγραφή μετακίνησης εκτός των ίδιων ιδιοκτητών
  - δεν εμπιστεύεται στα διατάξεις του νόμου 1377/1983 περί εισφορών σε γη και χρήμα.
  - δεν είναι οφειλόμενος για την υφιστάμενη διατηρητέα κτιριακή.
  - επίσης αυτού δεν διαγράφεται εισερχόμενες γραμμές, μετρήσεις, γωνίες, ταύρα, της ΔΕΗ.
  - επίσης αυτού η σε απόσταση μικρότερη από 20 μέτρα από την οδό.
  - το διαγράμμα είναι ενταγμένο στο κρατικό σύστημα συντεταγμένων ΕΓΣΑ '87, οι διαστάσεις και τα εμβαδά υπολογισθησάντων αναλύονται από τις συντεταγμένες των κορυφών, η εξέταση από το ΕΓΣΑ '87 πραγματοποιήθηκε με σύστημα GPS και ακριβής χρήση του Εθνικού Συστήματος Εργοστάσιου - ΗΕΡΟΣ.
- 4. ΑΝΑΘΕΣΗ ΜΗΧΑΝΙΚΟΥ (Ν. 651/1977)**
- Δηλώνω σύμφωνα με τον νόμο για το παρόντα ανεγκριμένο, γεωτεχνικό σχέδιο, Ε-355.94 μ., που βρίσκεται στην θέση "Άμνη Κερατοκάμπου", της κτηματοτικής σύμβασης με το Φ.Ε.Κ. 54/30-03-2011, περί εγκρίτης Σχεδίου Χωρικής και Οικοδομικής Οργάνωσης Ανοικτής Πολύς (Σ.Χ.Ο.Ο.Α.Π) Δήμου Βιάννου, στην περιοχή Π.Ε.3.β και ισχύον οι περιορισμοί των χρήσεων όπως αναφέρονται στο Φ.Ε.Κ. 54/30-03-2011
- ΣΧΟΟΑΠ Δήμου Βιάννου, στην περιοχή Π.Ε.3.β και ισχύον οι περιορισμοί των χρήσεων όπως αναφέρονται στο Φ.Ε.Κ. 54/30-03-2011
  - δεν προέρχεται από καταγραφή μετακίνησης εκτός των ίδιων ιδιοκτητών
  - δεν εμπιστεύεται στα διατάξεις του νόμου 1377/1983 περί εισφορών σε γη και χρήμα.
  - επίσης αυτού δεν διαγράφεται εισερχόμενες γραμμές, μετρήσεις, γωνίες, ταύρα, της ΔΕΗ.
  - επίσης αυτού η σε απόσταση μικρότερη από 20 μέτρα από την οδό.
  - το διαγράμμα είναι ενταγμένο στο κρατικό σύστημα συντεταγμένων ΕΓΣΑ '87, οι διαστάσεις και τα εμβαδά υπολογισθησάντων αναλύονται από τις συντεταγμένες των κορυφών, η εξέταση από το ΕΓΣΑ '87 πραγματοποιήθηκε με σύστημα GPS και ακριβής χρήση του Εθνικού Συστήματος Εργοστάσιου - ΗΕΡΟΣ.

**ΠΑΥΛΟΣ ΕΜΜ. ΜΑΡΙΝΑΚΗΣ**  
 ΔΙΠΛ. ΠΟΛΙΤΙΚΟΣ ΜΗΧΑΝΙΚΟΣ Δ.Π.Θ.  
 ΕΡΕΥΝΗΤΗΣ ΑΝΤΙΣΤΑΘΜΕΣ ΓΕΩΓΡΑΦΙΚΟ ΚΡΗΤΗΣ  
 Δ.Α.Μ. 04650202-ΔΟΥ ΠΡΑΚΤΕΣΟΥ - ΤΗΛ. 2810-262062

ΠΡΟΣΑΡΤΗΜΑΤΟ στην με  
 Αριθμό 21.01.2015  
 Ημερομηνία 21.01.2015  
 Ο Διευθ. Διοίκησης  
 Ανεγκριμένης Κτηματοτικής  
 Διατάξεως

ΔΟΜΙΚΗ ΜΑΡΙΑ ΤΟΥ ΙΩΑΝΝΗ  
 ΔΟΜΙΚΗ ΆΝΝΑ ΣΤΖΙΤΟΣ ΔΟΜΙΚΗ ΙΩΑΝΝΗ  
 ΕΚΤΟΣ ΟΙΚΙΣΜΟΥ ΚΕΡΑΤΟΚΑΜΠΟΥ ΤΟΥ ΔΗΜΟΥ  
 ΒΙΑΝΝΟΥ ΣΤΗΝ ΘΕΣΗ "ΛΙΜΝΗ ΚΕΡΑΤΟΚΑΜΠΟΥ"  
 ΠΕΡΙΒΑΛΛΟΝΤΟΣ ΧΩΡΟΥ ΜΕ ΤΟΝ Ν.4178/2013  
 ΜΑΡΙΝΑΚΗΣ ΠΑΥΛΟΣ ΠΟΛΙΤΙΚΟΣ ΜΗΧΑΝΙΚΟΣ  
 ΑΡΘΡΟΣ ΣΧΕΔΙΟΥ ΤΠ

ΚΥΜΑΚΑ 1:100  
 ΧΡΟΝΟΣ ΜΕΛΕΤΗΣ ΟΚΤΩΒΡΙΟΣ 2014  
 ΘΕΙΡΗΤΗ