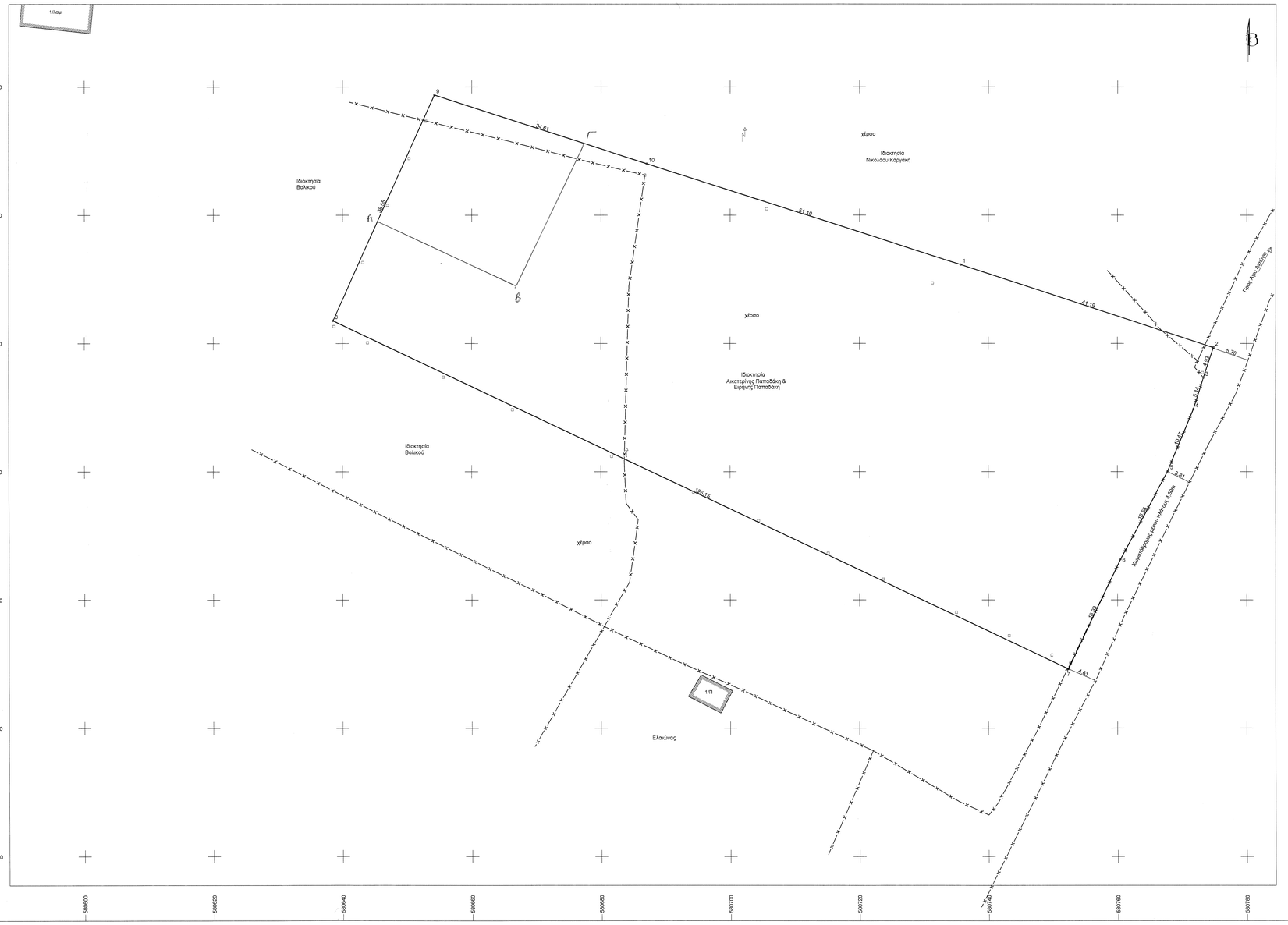

ΟΡΟΙ ΔΟΜΗΣΗΣ

ΣΥΜΦΩΝΑ ΜΕ ΤΟ Π.Δ. ΤΗΣ 24/31-5-1985(Φ.Ε.Κ. 270 Δ/ΠΑ ΕΚΤΟΣ ΣΧΕΔΙΟΥ ΔΟΜΗΣΗ
ΟΠΩΣ ΤΡΟΠΟΠΟΙΗΘΗΚΕ ΜΕ ΤΟ ΑΠΟ 31-12-2003/ΦΕΚ308Α

- ΑΡΤΙΟΤΗΤΑ ΟΙΚΟΠΕΔΟΥ : ΕΜΒΑΔΟΝ 4000 m² & ΠΡΟΣΩΠΟ 25 m ΣΕ ΚΟΙΝΟΧΡΗΣΤΟ ΔΡΟΜΟ.
- ΕΠΙΤΡΕΠΟΜΕΝΗ ΚΑΛΥΨΗ: 10 %
- ΕΠΙΤΡΕΠΟΜΕΝΟΣ ΣΥΝΤΕΛΕΣΤΗΣ ΔΟΜΗΣΗΣ: 0,2
- ΟΛΙΚΟ ΥΨΟΣ : 7,5 m
- ΜΕΓΙΣΤΟΣ ΑΡΙΘΜΟΣ ΟΡΟΦΩΝ : 2
- ΠΛΑΓΙΕΣ ΑΠΟΣΤΑΣΕΙΣ : 15 m

ΓΙΑ ΚΑΤΟΙΚΙΑ

- ΕΠΙΤΡΕΠΟΜΕΝΗ ΔΟΜΗΣΗ: ΓΙΑ ΓΗΠΕΔΑ ΜΕΧΡΙ 4000 m² 200 m²
  ΓΙΑ ΓΗΠΕΔΑ ΑΠ 8000 m² ΥΠΟΛΟΓΙΖΕΤΑΙ ΩΣ:
  200 m² + (ΕΜΒ. ΓΗΠΕΔΟΥ − 4000 m²) × 0,02

ΚΑΤΑ ΠΑΡΕΚΚΛΙΣΗ ΘΕΩΡΟΥΝΤΑΙ ΑΡΤΙΑ ΚΑΙ ΟΙΚΟΔΟΜΗΣΙΜΑ ΤΑ ΓΗΠΕΔΑ ΤΑ ΚΕΙΜΕΝΑ ΕΝΤΟΣ ΤΗΣ ΖΩΝΗΣ ΠΟΛΕΩΝ, ΚΩΜΩΝ ΚΑΙ ΟΙΚΙΣΜΩΝ, ΤΑ ΟΠΟΙΑ ΕΧΑΝ ΚΑΤΑ ΤΗΝ 24/4/1977 ΕΛΑΧΙΣΤΟ ΕΜΒΑΔΟΝ 2.000 m²

ΚΑΤΑ ΠΑΡΕΚΚΛΙΣΗ ΓΙΑ ΤΑ ΕΝΤΟΣ ΖΩΝΗΣ ΠΡΟΤΙΘΕΣΤΑΜΕΝΑ ΤΗΣ 24/4/1977:

- ΕΠΙΤΡΕΠΟΜΕΝΗ ΔΟΜΗΣΗ: 200 m²
- ΠΛΑΓΙΕΣ ΑΠΟΣΤΑΣΕΙΣ : 5m

Τ Π Ο Μ Ν Η Μ Α

ΕΜΒΑΔΟΝ ΓΗΠΕΔΟΥ
(1-2-3-4-5-6-7-8-9-10-1)=5940.38m²

Δ Η Λ Ω Σ Η Τ Ο Υ Ν. 651/77

Η κατωτέρω υπογράφουσα Μπαχλιτζανάκη Μαρία,Αγρ. Τοπογράφος μηχ/κός,δηλώνω,ότι το γήπεδο με στοιχεία (1-2-3-4-5-6-7-8-9-10-1), όπως αυτό εμφανίζεται στο παρόν τοπογραφικό διάγραμμα, επιφάνειας 5940.38 είναι αρτιο κατά παρέκκλιση ως προϋπάρχον της 31-12-2003, σύμφωνα με δήλωση των ιδιοκτητών, και οικοδομήσιμο, εφόσον επιτραπεί από τη Δ/νση Δασών του Ν.Ηρακλείου. Βρίσκεται εντός της ζώνης του οικισμού Αγίου Αντωνίου, του Δ/μου Φαιστού. Δεν προέρχεται από κατάτμηση μεγαλύτερης έκτασης, σύμφωνα με δήλωση των ιδιοκτητών. Δεν εμπίπτει στις διατάξεις του Ν.1337/1983 περί εισφορών σε γη και χρήμα.

Από το γήπεδο δεν διέρχονται γραμμές υψηλής τάσης της ΔΕΗ.
Από το γήπεδο δεν διέρχεται υδατόρευμα.
Τα όρια του γηπέδου υποδείχθηκαν από τις ιδιοκτήτριες.

Η Μηχανικός

ΜΑΡΙΑ Μ. ΜΠΑΧΛΙΤΖΑΝΑΚΗ
ΠΟΛΙΤΙΚΗ ΜΗΧΑΝΙΚΟΣ
ΑΡΙΘΜ. ΜΗΤΡΩΟΥ ΤΕΕ
ΑΡΙΘΜ. ΑΔΕΙΑΣ ΑΣΚΗΣΗΣ
Τ.Θ.Μ. 11960

Δ Η Λ Ω Σ Η Ο Ρ Ι Ω Ν

ΔΗΛΩΝΕΤΑΙ ΣΤΕΠΟΤΥΝΑ ΟΤΙ ΤΑ ΑΠΕΙΚΟΝΙΖΟΜΕΝΑ ΟΡΙΑ ΤΗΣ ΙΔΙΟΚΤΗΣΙΑΣ ΜΟΥ, ΤΠΟΔΕΙΧΘΗΚΑΝ ΑΠΟ ΕΜΕΝΑ ΚΑΙ ΕΙΝΑΙ ΟΡΙΑ ΚΑΙ ΑΛΗΘΗ.

Οι ΙΔΙΟΚΤΗΤΕΣ

ΣΥΣΤΗΜΑ ΕΓΑΡΣΗΣ: ΕΓΣΑ '87		
ΣΥΝΤΕΤΑΓΜΕΝΕΣ ΚΟΡΥΦΩΝ ΓΗΠΕΔΟΥ		
α/α	X	Y
1	580735.75	3880772.28
2	580774.86	3880759.36
3	580773.34	3880754.68
4	580771.8	3880749.77
5	580767.8	3880740.09
6	580760.46	3880726.37
7	580752.4	3880709.24
8	580638.53	3880763.53
9	580654.22	3880798.74
10	580687.14	3880788.02

ΑΠΟΣΠΑΣΜΑ ΟΡΙΟΥ ΟΙΚΙΣΜΟΥ ΑΓΙΟΥ ΑΝΤΩΝΙΟΥ
ΚΛΙΜΑΚΑ 1:5000

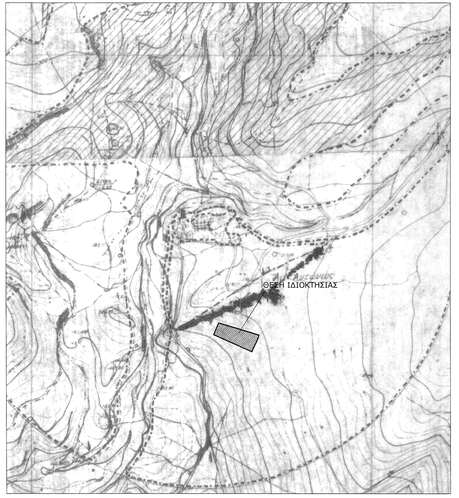

ΕΡΓΟ	ΑΠΟΤΥΠΩΣΗ ΓΗΠΕΔΟΥ	
ΘΕΣΗ	"ΚΟΚΚΙΝΑ ΚΑΤΑΛΥΜΑΤΑ", ΕΝΤΟΣ ΖΩΝΗΣ ΟΙΚΙΣΜΟΥ ΑΓ.ΑΝΤΩΝΙΟΥ ΔΗΜΟΥ ΦΑΙΣΤΟΥ	
ΙΔΙΟΚΤΗΤΗΣ	ΠΑΠΑΔΑΚΗΣ ΑΙΚΑΤΕΡΙΝΗ, ΠΑΠΑΔΑΚΗΣ ΕΙΡΗΝΗ	
ΘΕΜΑ ΣΧΕΔΙΟΥ	ΤΟΠΟΓΡΑΦΙΚΟ ΔΙΑΓΡΑΜΜΑ	ΑΡΙΘΜΟΣ ΣΧΕΔΙΟΥ
ΚΛΙΜΑΚΑ 1:200		
ΠΕΡΙΟΔΟΣ ΕΚΠΟΝΗΣΗΣ ΜΕΛΕΤΗΣ	ΟΚΤΩΒΡΙΟΣ 2014	ΤΠΟΓΡΑΦΗ
ΜΕΛΕΤΗΤΗΣ: ΜΠΑΧΛΙΤΖΑΝΑΚΗ ΜΑΡΙΑ ΔΙΠΛ.ΑΓΡ.ΤΟΠΟΓΡΑΦΟΣ ΜΗΧ/ΚΟΣ ΔΩΔΕΚΑΝΗΣΟΥ 6, ΗΡΑΚΛΕΙΟ τηλ. 2810332653		ΜΑΡΙΑ Μ. ΜΠΑΧΛΙΤΖΑΝΑΚΗ ΔΙΠΛΩΜΑΤΟΥΧΟΣ ΑΓΡΟΤΟΠΟΓΡΑΦΟΣ ΜΗΧΑΝΙΚΟΣ ΕΘΝΙΚΟΥ ΜΕΤΣΟΒΙΟΥ ΠΟΛΥΤΕΧΝΕΙΟΥ ΑΜΕΣΟΣ ΔΙΔΑΣΚΑΛΙΑΣ ΤΕΕ 69109 Τ.Θ.Μ. 11960 ΤΕΧΝΙΚΟΥ ΕΠΙΜΕΛΗΤΗΡΙΟΥ ΤΟΥ ΗΡΑΚΛΕΙΟΥ

Προσκομίσθηκε στο
Τμήμα Πολεοδομίας
Ημερομηνία 28 10 2014
Ο Δ/ντης Τμήματος
Αναστάσιος Ιωαννάκης
Διπλ/χης Μηχ/κός