

# ΑΠΟΣΠΑΣΜΑ Γ.Π.Σ.

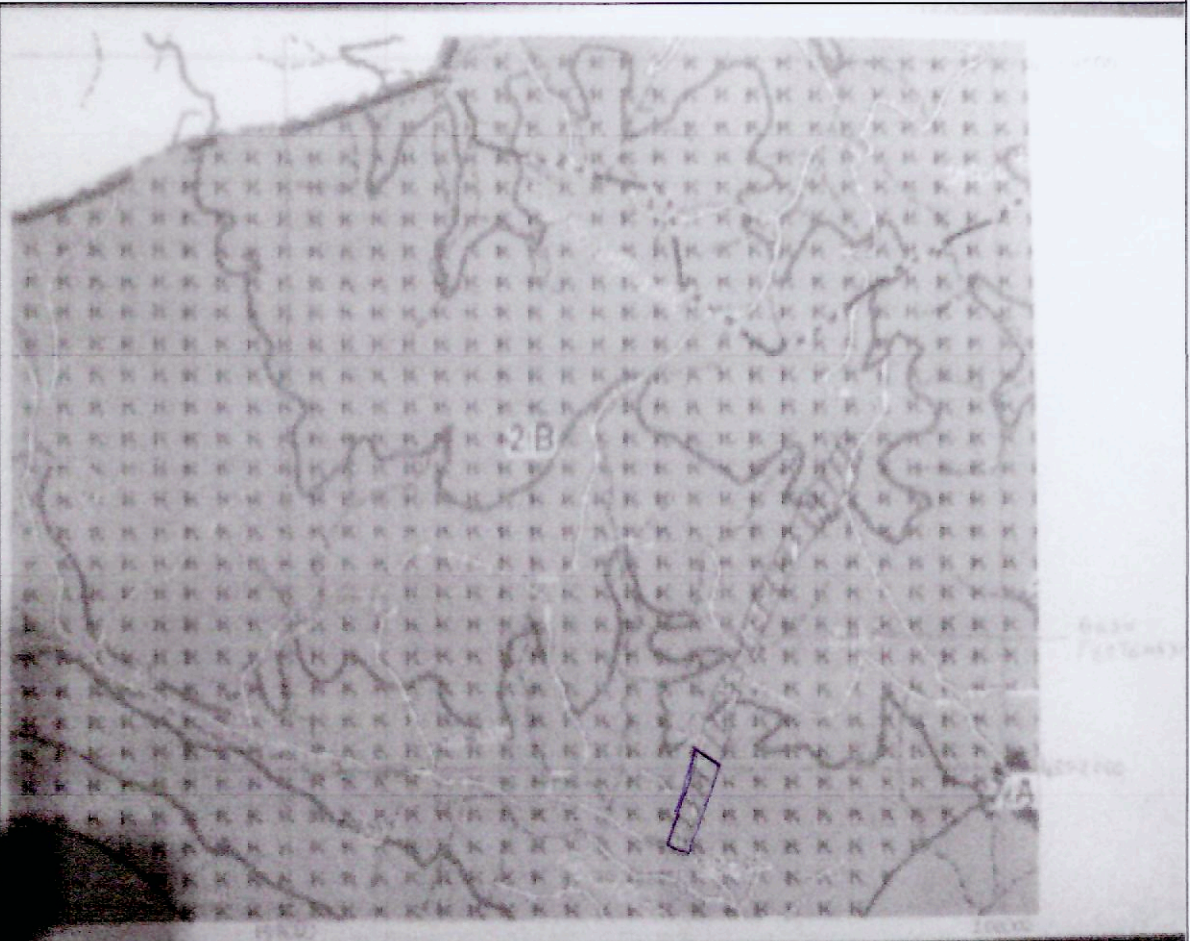

| ΣΤΗΝΤΕΤΑΓΜΕΝΕΣ ΣΗΜΕΙΩΝ<br>ΚΑΤΑ ΕΓΣΑ 87 |           |            |
|----------------------------------------|-----------|------------|
| ΣΗΜΕΙΟ                                 | X         | Y          |
| 1                                      | 199060,67 | 4351783,89 |
| 2                                      | 199078,50 | 4351777,93 |
| 3                                      | 199099,69 | 4351771,66 |
| 4                                      | 199125,57 | 4351826,13 |
| 5                                      | 199149,87 | 4351840,24 |
| 43                                     | 199097,3  | 4351891,73 |
| 44                                     | 199084,95 | 4351850,34 |
| 45                                     | 199078,36 | 4351836,86 |
| 46                                     | 199075,05 | 4351825,33 |
| 47                                     | 199073,10 | 4351817,67 |

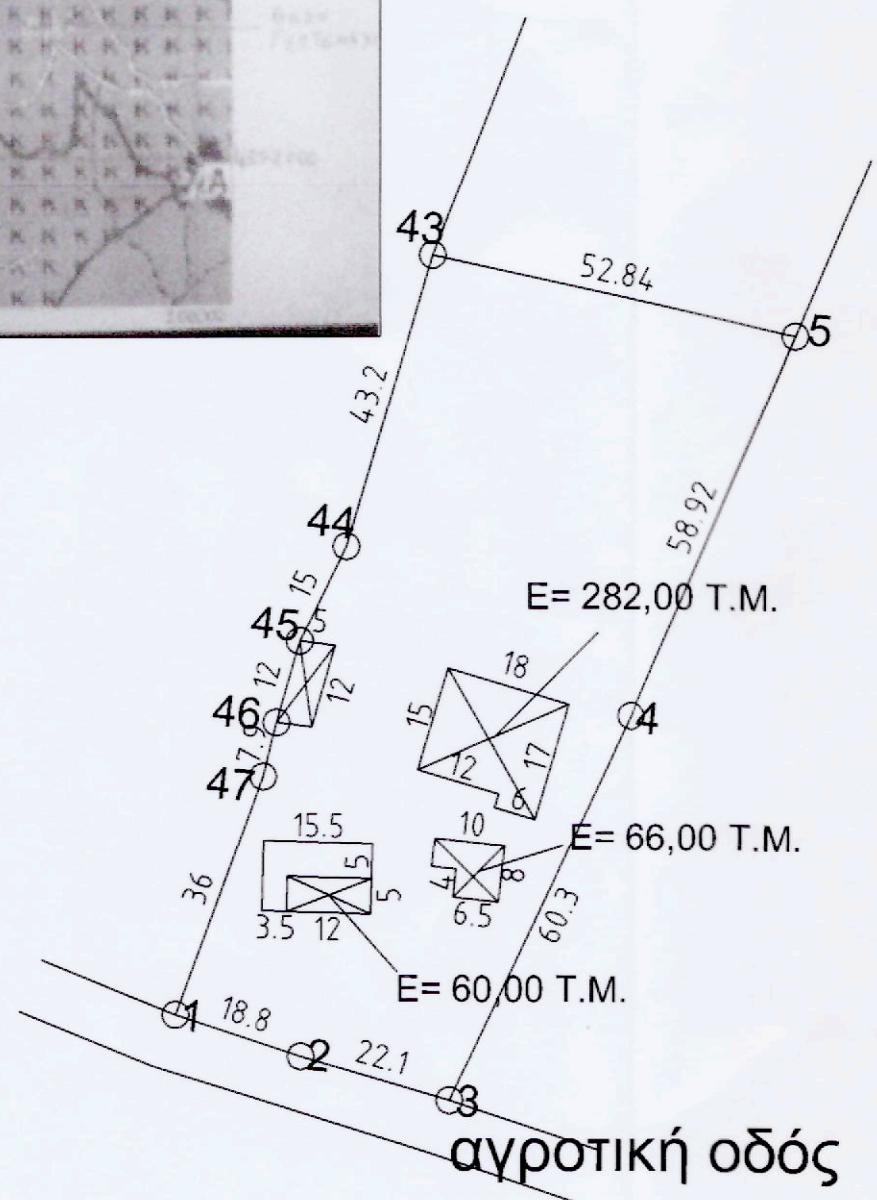

**ΕΜΒΑΔΑ**  
(ΕΚΤΟΣ ΟΙΚΙΣΜΟΥ)  
- E= 5.477,25 T.M.

## ΔΗΛΩΣΗ ΟΡΙΩΝ

- Τα όρια του αγροτεμαχίου υποδείχθησαν από τους ιδιοκτήτες, που έχουν και την νομική ευθύνη για την ορθότητά τους.

## ΟΡΟΙ ΔΟΜΗΣΗΣ

- Σύμφωνα με Π.Δ. 24 31.05.85 ΦΕΚ 270Δ'
- ελάχιστο εμβαδόν : 4000 τ.μ.
  - κάλυψη : 10 %
  - Σ.Δ. : 0,20
  - αριθμός ορόφων : 2
  - μέγιστο ύψος : 7.50 μ. + στέγη 1.20 μ.
  - ελ. απόσταση από τα όρια : 15μ

## ΒΕΒΑΙΩΣΗ ΑΡΤΙΟΤΗΤΑΣ

Βεβαιώνεται ότι το αγροτεμάχιο υπο στοιχεία ( 1-2-3-4....46-47-1 ) , E=5477,25 T.M. , που βρίσκονται στην θέση "ΣΙΔΕΡΑΙΟΙ" του Δ.Δ. Θεμέλου του Δήμου Πάργας ( εκτός σχεδίου ) , το αγροτεμάχιο βρίσκεται σε περιοχή χαρακτηρισμένη από το Γ.Π.Σ. Φαναρίου ως 2.B "Ζώνη εκτός σχεδίου όπου επιτρέπεται η εγκατάσταση πτηνοκτηνοτροφικών εγκαταστάσεων", είναι άρτιο και οικοδομήσιμο σύμφωνα με τις ισχύουσες πολεοδομικές διατάξεις Δεν υπάγεται στις διατάξεις του Ν1337/83 και δεν οφείλει σε γη και χρήμα.

Ο Μηχανικός  
ΧΡΗΣΤΑΚΗΣ Κ ΓΕΩΡΓΙΟΣ  
ΠΟΛΙΤΙΚΟΣ ΜΗΧΑΝΙΚΟΣ Τ.Ε.  
ΚΑΝΑΛΑΚΙ ΠΡΕΒΕΖΑΣ  
ΑΦΜ 302282980 ΔΟΥ ΠΡΕΒΕΖΗΣ  
6976259594

|                                                                                                                              |                   |
|------------------------------------------------------------------------------------------------------------------------------|-------------------|
| ΕΡΓΟΔΟΤΗΣ<br><b>ΣΙΔΕΡΗΣ ΑΠΟΣΤΟΛΟΣ</b>                                                                                        |                   |
| ΕΡΓΟ<br><b>ΑΠΟΤΥΠΩΣΗ ΓΕΩΤΕΜΑΧΙΟΥ</b>                                                                                         |                   |
| ΘΕΣΗ<br><b>"ΣΙΔΕΡΑΙΟΙ" Δ.Δ. ΘΕΜΕΛΟΥ ΤΟΥ ΔΗΜΟΥ ΠΑΡΓΑΣ,<br/>Π.Ε. ΠΡΕΒΕΖΑΣ</b>                                                  |                   |
| ΜΕΛΕΤΗΤΕΣ<br><b>Χριστάκης Κ. Γεώργιος<br/>Πολιτικός Μηχανικός Τ.Ε.</b>                                                       |                   |
| Θ Ε Μ Α<br><b>ΤΟΠΟΓΡΑΦΙΚΑ</b>                                                                                                | ΑΡ. ΣΧΕΔΙΟΥ       |
| <b>ΤΟΠΟΓΡΑΦΙΚΟ ΔΙΑΓΡΑΜΜΑ</b>                                                                                                 |                   |
| ΚΛΙΜΑΚΑ <b>1:1000</b>                                                                                                        |                   |
| ΧΡΟΝΟΣ ΜΕΛΕΤΗΣ <b>ΝΟΕΜΒΡΙΟΣ 2014</b>                                                                                         |                   |
| ΣΦΡΑΓΙΔΑ ΜΕΛΕΤΗΤΗ                                                                                                            | ΘΕΩΡΗΣΗ ΤΠΗΡΕΣΙΑΣ |
| <p>ΧΡΗΣΤΑΚΗΣ Κ ΓΕΩΡΓΙΟΣ<br/>ΠΟΛΙΤΙΚΟΣ ΜΗΧΑΝΙΚΟΣ Τ.Ε.<br/>ΚΑΝΑΛΑΚΙ ΠΡΕΒΕΖΑΣ<br/>ΑΦΜ 302282980 ΔΟΥ ΠΡΕΒΕΖΗΣ<br/>6976259594</p> |                   |