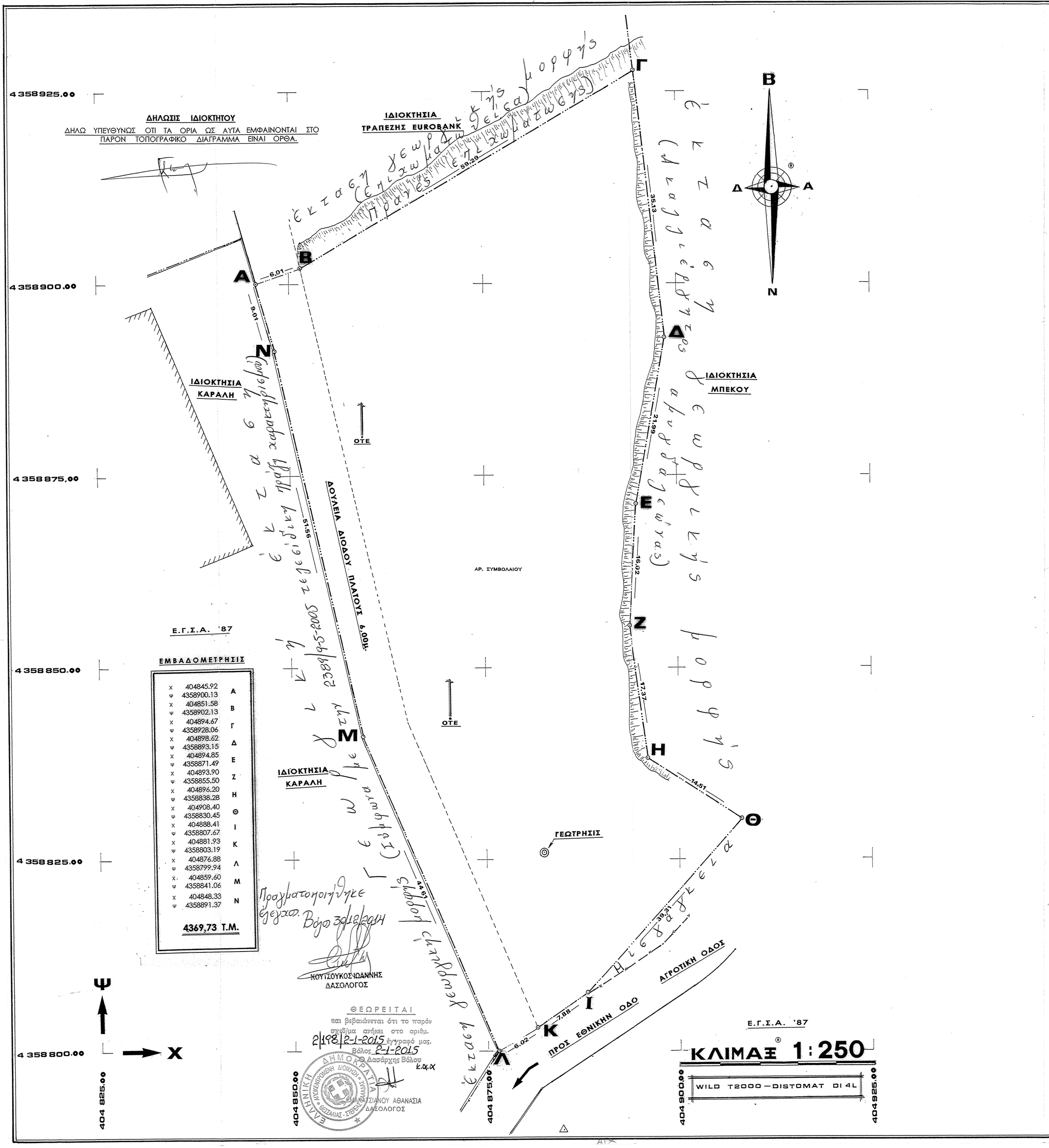

ΤΟΠΟΓΡΑΦΙΚΟ ΔΙΑΓΡΑΜΜΑ

ΑΓΡΟΚΤΗΜΑΤΟΣ ΙΔΙΟΚΤΗΣΙΑΣ ΚΩΝ/ΝΟΥ ΓΕΩΡΓΟΠΑΠΑΔΑΚΟΥ ΚΕΙΜΕΝΟΥ ΣΤΗ ΘΕΣΗ "ΚΟΥΚΟΣ - ΚΑΚΑΒΟΣ" Δ. Ε. ΒΟΛΟΥ - ΤΟΥ ΔΗΜΟΥ ΒΟΛΟΥ.

ΥΠΟΜΝΗΜΑ

Α . Β . Γ . Δ . Ε . Ζ . Η . Θ . Ι . Κ . Λ . Μ . Ν . Α

ΙΔΙΟΚΤΗΣΙΑΣ ΚΩΝ/ΝΟΥ ΓΕΩΡΓΟΠΑΠΑΔΑΚΟΥ

ΕΜΒΑΔΟΥ **4.369,73 Μ.²**

ΒΟΛΟΣ ΙΟΥΛΙΟΣ 2.014
Η ΣΥΝΤΑΞΑΣΑ ΜΗΧΑΝΙΚΟΣ

ΜΕΛΠΟΜΕΝΗ ΙΩΑΝ. ΖΑΠΑΝΤΗ
ΑΡΧΙΤΕΚΤΩΝ ΜΗΧΑΝΙΚΟΣ
ΔΙΠΛ. DUNCAN OF JORDANSTONE
COLLEGE OF ART & DESIGN - SCOTLAND
ΓΑΡΑΦΗ 51 - ΒΟΛΟΣ - ΤΗΛ. 24210 32719
ΜΕΛΟΣ Π.Ε.Ε. - 99275
Α.Φ.Μ. 113592865 - Δ.Ο.Υ. Α' ΒΟΛΟΥ

ΜΕΛΠΟΜΕΝΗ Ι. ΖΑΠΑΝΤΗ
ΑΡΧΙΤΕΚΤΩΝ ΜΗΧΑΝΙΚΟΣ

ΑΠΟΣΠΑΣΜΑ ΧΑΡΤΟΥ ΠΕΡΙΟΧΗΣ "ΚΟΥΚΟΥ" ΚΛ. 1:5000

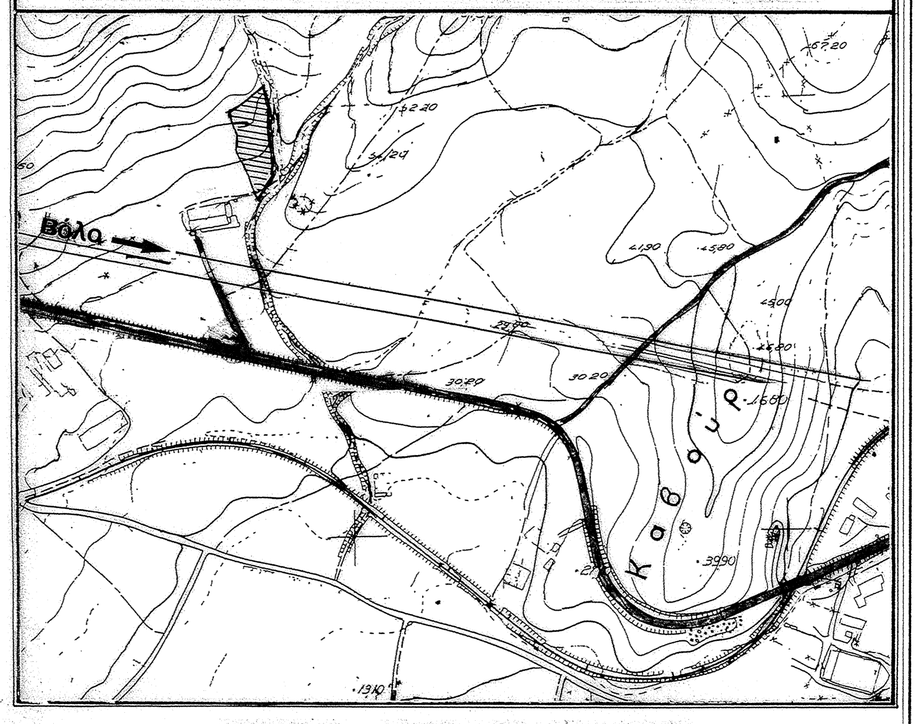

ΥΠΕΥΘΥΝΟΣ ΔΗΛΩΣΙΣ ΑΡΘ. 5 Ν. 651/77

Ἡ κάτωθι ὑπογράφουσα ΜΕΛΠΟΜΕΝΗ Ι. ΖΑΠΑΝΤΗ Ἀρχ/των Μηχανικός δηλῶ ὑπευθύνως ὅτι τὸ ὑπὸ στοιχεῖα Α . Β . Γ . Δ . Ε . Ζ . Η . Θ . Ι . Κ . Λ . Μ . Ν . Α ἀγρόκτημα, εὑρίσκεται ἐκτὸς ὁλισμοῦ, δὲν ἀποτελεῖ τμῆμα μείζονος ἐκτάσεως καὶ ὅτι εἶναι ἄρτιο καὶ οἰκοδομήσιμο, σύμφωνα μὲ τὶς ἰσχύουσες πολεοδομικὲς διατάξεις.

Εὑρίσκεται ἐντὸς τῆς Ζ.Ο.Ε. 3δ Ἀπόστασις ἀπὸ θάλασσα εἶναι > 1.000 m.

ΜΕΛΠΟΜΕΝΗ ΙΩΑΝ. ΖΑΠΑΝΤΗ
ΑΡΧΙΤΕΚΤΩΝ ΜΗΧΑΝΙΚΟΣ
ΔΙΠΛ. DUNCAN OF JORDANSTONE
COLLEGE OF ART & DESIGN - SCOTLAND
ΓΑΡΑΦΗ 51 - ΒΟΛΟΣ - ΤΗΛ. 24210 32719
ΜΕΛΟΣ Π.Ε.Ε. - 99275
Α.Φ.Μ. 113592865 - Δ.Ο.Υ. Α' ΒΟΛΟΥ

ΜΕΛΠΟΜΕΝΗ Ι. ΖΑΠΑΝΤΗ
ΑΡΧΙΤΕΚΤΩΝ ΜΗΧΑΝΙΚΟΣ